

## Laporan Kegiatan

### Seminar “Internet Sehat dan Pengenalan Pembangkit Listrik Tenaga Surya”

Yayasan Amal Mulia Indonesia adalah organisasi sosial dengan beberapa program sosial bagi anak-anak yatim piatu, tidak mampu, terlantar, cacat mental dan lanjut usia.

Yayasan Amal Mulia Indonesia berawal dari kepedulian terhadap realita kehidupan sosial dimana almarhumah Ibu Ollin Hartono mewujudkannya dengan pemberian santunan bagi para lanjut usia warga di sekitar rumah beliau. Pada tahun 1981 berdiri Home Care XI, yang kemudian menjadi salah satu bidang layanan yayasan.

Program Home Care XI masih terbatas pada pemberian santunan berupa makanan siap santap setiap hari bagi para lansia dhuafa. Melihat pentingnya pendidikan bagi anak wajib sekolah, pada tahun 1983 Yayasan menambah bidang layanan berupa Program Non Panti yaitu pemberian santunan berupa dana pendidikan. Hingga saat ini, Yayasan Amal Mulia Indonesia telah menjadi Pusat Pelayanan Sosial Terpadu yang memiliki Unit Kegiatan Sosial (UKS) meliputi Pusaka XI (1981), Non Panti Sosial Asuhan Anak (1983), Panti Sosial Asuhan Anak (1990), Petirahan Jompo (1991), Sekolah Luar Biasa B/C (1994), Taman Balita (2004) dan Taman Kanak –Kanak (2011).

Disamping sebagai pemenuhan kebutuhan pangan para dhuafa dan lansia, Yayasan Amal Mulia Indonesia juga berperan sebagai lembaga pendidikan yang menerapkan prinsip keseimbangan intelektual, karakter, keterampilan, keahlian anak asuh dan peserta didik.

Kegiatan Pengabdian Masyarakat sebagai salah satu dari Tridarma dosen diadakan di Yayasan Amal Mulia yaitu kegiatan seminar yang bertema “Internet sehat dan Pengenalan Tenaga Surya” yang diikuti oleh anak-anak panti asuhan Amal mulia. Seminar ini telah dilaksanakan pada tanggal 31 Januari 2026, dengan rundown acara sebagai berikut :

NO	Acara	Pukul
1	Absensi Peserta	10.00-10.10
2	Pembukaan oleh MC	10.10-10.20
3	Sambutan Pengurus/Pengasuh	10.20-10.30
4	<b>Materi 1</b> Tema : Internet Sehat	10.30-11.10
5	<b>Materi 2</b> Tema : Pemanfaatan dan Perawatan PLTS ATAP	11.10-11.40
6	Penyerahan Tanda Mata dan Sertifikat	11.40-11.50
7	Dokumentasi Photo	11.50-12.00
8	Selesai	12.00

## Dokumentasi Kegiatan





## Internet Sehat & Netiket

Untuk Generasi Madrasah Bijak, Aman, dan Berakhlak di Dunia Digital



### Kenapa Ini Penting?



#### Internet Tanpa Batas

Dunia online terbuka untuk semua orang. Apa yang kita lihat, kirim, dan bagikan bisa menyebar sangat cepat ke mana-mana.



#### Kata-Kata Bisa Melukai

Perkataan online bisa menyakiti perasaan orang lain bahkan lebih dari perkataan langsung. Efeknya bisa sangat besar.



#### Jejak Digital. Tersimpan Lama

Postingan, komentar, dan foto online bisa disimpan selamanya. Masa depan kita bisa dipengaruhi oleh apa yang kita lakukan sekarang.



#### Akhlak Tetap Berlaku

Akhlak baik tidak berubah di dunia online. Cara kita bersikap online sama pentingnya dengan cara kita bersikap di kehidupan nyata.



## Internet dalam Kehidupan Siswa

Internet sudah menjadi bagian dari keseharian kita sebagai pelajar. Mari kita lihat bagaimana kita menggunakan internet setiap hari.



### Cari Materi Pelajaran

Menelusuri buku digital, menonton video pembelajaran, dan mencari referensi untuk tugas sekolah.



### Grup Kelas

Berkomunikasi dengan teman dan guru melalui grup WhatsApp atau aplikasi pesan lainnya.



### Media Sosial

Instagram, TikTok, dan platform lain untuk berbagi momen dan mengikuti tren.



### Game dan Hiburan

Bermain game online, menonton video, dan streaming musik untuk hiburan.

Made with **GAMUDA**



## Manfaat Internet

Contoh Positif yang Bisa Kita Dapatkan

### Video Belajar yang Kreatif

Ribuan video edukatif menjelaskan pelajaran dengan cara yang menyenangkan dan mudah dipahami.

### Saluran Kreativitas Digital

Membuat konten, desain grafis, atau video untuk mengekspresikan bakat dan kreativitas kita.

### Komunikasi Cepat dan Mudah

Berhubungan dengan keluarga, teman, dan guru kapan saja tanpa harus bertemu langsung.

### Dakwah dan Kebajikan

Menyebarkan pesan positif, berbagi ilmu agama, dan membantu sesama melalui media online.

Made with **GAMUDA**

# Pengenalan Pembangkit Listrik Tenaga Surya

Yayasan Amal Mulia  
Jakarta

Dari mana Listrik berasal?



31 JANUARI 2026

Bagaimana PS bekerja

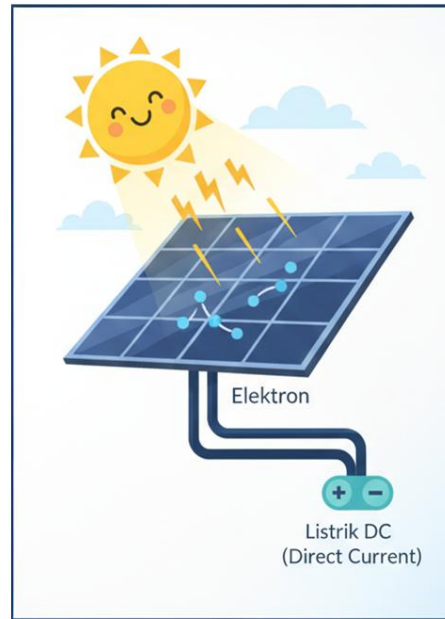

Off grid (tidak tersambung/mandiri)

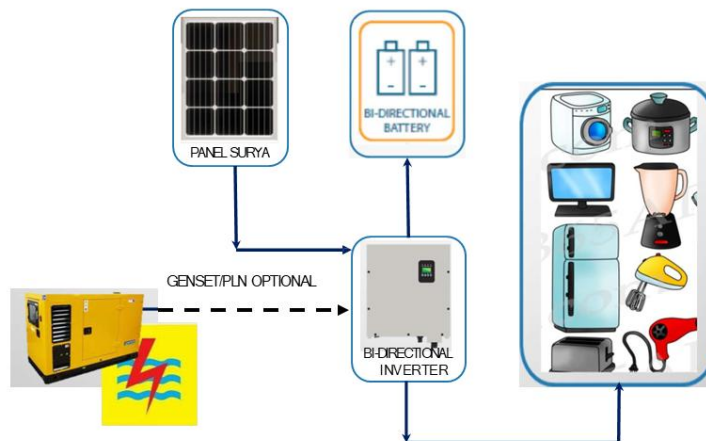

## On Grid (menyambung ke jaringan PLN)

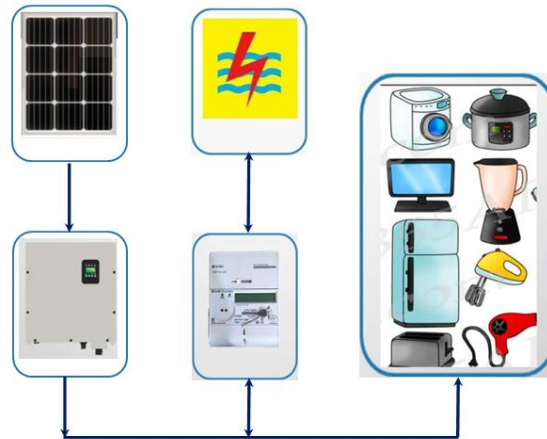

## Hybrid (gabungan)

- Terpasang di Amal Mulia

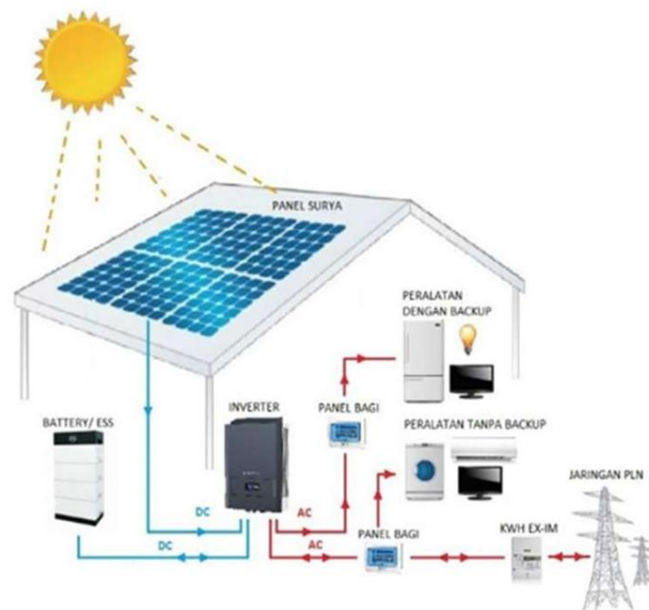

Siapa yang mendanai?

IEEE  
**Humanitarian**  
Technologies

