

Vol. 3 No. 2 September 2024

E-ISSN : 2962-8628

PROSIDING

SEMINAR NASIONAL MAHASISWA FAKULTAS TEKNOLOGI INFORMASI (SENAFTI)

"Peluang Riset Pada Komputasi Kuantum"

- **Artificial Intelligence**
- **Cyber Security**
- **Programming**
- **Information System**

KATA PENGANTAR

Dengan memanjatkan puji syukur kehadirat Allah SWT dan hanya karena rahmat dan karunia-Nya, Prosiding Seminar Nasional Mahasiswa Fakultas Teknologi Informasi (SENAFTI) Ke-5 pada Tahun 2024 dapat terlaksana dengan baik. Prosiding seminar ini merupakan kumpulan makalah hasil penelitian para akademisi dan peneliti yang sebelumnya telah dipresentasikan pada SENAFIT ke-5 secara daring (*online*) pada tanggal 7 September 2024 dengan tema “Peluan Riset pada Komputasi Kuantum”. SENAFIT ke-4 telah menerima dan menerbitkan artikel ilmiah dari beberapa perguruan tinggi tinggi yaitu Universitas Budi Luhur (Jakarta), Universitas Indraprasta PGRI (Jakarta), Universitas Esa Unggul (Jakarta) dan STMIK Indonesia Mandiri & STIE STAN Indonesia Mandiri (Bandung).

Penyusunan prosiding ini bertujuan untuk penyebarluasan hasil-hasil penelitian dan kajian dalam bidang teknologi informasi. Selain itu, penyusunan prosiding ini juga dimaksudkan agar masyarakat luas dapat mengetahui berbagai informasi terkait dengan penyelenggaraan SENAFIT ke-5. Buku prosiding ini berisi 4 (empat) topik yaitu: *Cyber Security, Artificial Intelligence, Programming, Information System*.

Pada kesempatan ini kami menyampaikan terima kasih yang sebesar-besarnya kepada para akademisi dan peneliti atas hasil karya dan sumbangan pemikiran yang dipresentasikan dalam bentuk makalah dan presentasi ilmiah. Juga kami sampaikan terima kasih kepada para mitra bestari yang telah mereview semua makalah sehingga kualitas isi dari makalah dapat terjaga dan dipertanggungjawabkan. Tak lupa kepada semua pihak yang telah memberikan dukungan bagi terselenggaranya SENAFIT dan atas tersusunnya prosiding ini. Harapan kita bersama, semoga prosiding ini dapat menambah khasanah pengembangan ilmu pengetahuan dan teknologi informasi di Indonesia.

Jakarta, September 2024

Tim Penyusun

STEERING COMMITTEE

Pelindung

Prof. Dr. Agus Setyo Budi, M.Sc

Penanggung Jawab

Dr. Ir. Achmad Solichin, S.Kom., M.T.I

Ketua Pelaksana

Dr. Ir. Gandung Triyono, S.Kom, M.Kom

Sekretaris

Retno Wulandari, S.Kom., M.Kom.

Bendahara

1. Widodo MS, S.Kom
2. Noni Juliasari, S.Kom, M.Kom

Humas dan Publikasi

1. Reva Ragam Santika, S.Kom., M.M., M.Kom
2. Rizka Tiaharyadini, S.Kom, M.M., M.Kom

Acara

1. Windarto, S.Kom, M.Kom
2. Agnes Aryasanti, S.Kom, M.Kom
3. Painem, S.Kom, M.Kom

Pengelola Makalah dan Mitra Bestari

1. Wahyu Pramusinto, S.Kom, M.Kom
2. Samsinar, S.Kom., M.Kom.

Pengelola Editor dan Jurnal

1. Dian Anubhakti, S.Kom, M.Kom
2. Indah Puspasari Handayani, S.Kom., M.Kom.
3. Pipin Farida Ariyani, S.Kom., M.T.I.
4. Yesi Puspita Dewi, S.Kom., M.Kom.
5. Hadidtyo Wisnu Wardani, S.Kom., M.Kom.
6. Sri Wahyuningsih, S.Kom, M.Kom.

Pengelola Dokumentasi dan Desain

1. Devit Setiono, S.Kom, M.Kom
2. Wasiran

Pengelola Teknologi Informasi

1. Sovan Dianarto, S.Kom
2. Dolly Virgian Shaka Yudha Shakti, S.Kom., M.Kom.

REDAKSI

Pelindung : Prof. Dr. Agus Setyo Budi, M.Sc

Penanggung Jawab : Dr. Ir. Achmad Solichin, S.Kom., M.T.I

Ketua Pelaksana : Dr. Ir. Gandung Triyono, S.Kom, M.Kom

Wakil Ketua Redaksi:

1. Wahyu Pramusinto, S.Kom, M.Kom
2. Samsinar, S.Kom., M.Kom.

Redaksi Pelaksana:

1. Dian Anubhakti, S.Kom, M.Kom
2. Indah Puspasari Handayani, S.Kom., M.Kom.
3. Pipin Farida Ariyani, S.Kom., M.T.I.
4. Yesi Puspita Dewi, S.Kom., M.Kom.
5. Hadidtyo Wisnu Wardani, S.Kom., M.Kom.
6. Sri Wahyuningsih, S.Kom, M.Kom.

MITRA BESTARI

1. Dr. Suwanto raharjo, S.Si., M.Kom (IST AKPRIND Yogyakarta)
2. Dr. EH. Riyadi, MTI. (Badan Pengawas Tenaga Nuklir)
3. Dr. Budi Rahmani, S.Pd., M.Kom. (STMIK Banjarbaru)
4. Dr. Hamdani (Universitas Mulawarman)
5. Dr. Ir. Didit Suprihanto, S.T., M.Kom., IPM (Univ. Mulawarman)
6. Dr. Nanang Triagung Edi Hermawan, M.T. (BAPETEN)
7. Dr. Khoerul Anwar, ST, MT (STMIK PPKIA PRADNYA PARAMITA)
8. Dr. Ir. Ridowati Gunawan, S.Kom., M.T. (Universitas Sanata Dharma)
9. Dr. Ir. Mardi Hardjianto, M.Kom. (Universitas Budi Luhur)
10. Dr. Ir. Goenawan Brotosaputro, S.Kom., M.Sc. (Universitas Budi Luhur)
11. Dr. Achmad Solichin, S.Kom., M.T.I (Universitas Budi Luhur)
12. Dr. Ir. Deni Mahdiana, S.Kom, M.M, M.Kom (Universitas Budi Luhur)
13. Dr. Darwan, M.Kom. (IAIN Syekh Nurjati Cirebon)
14. Dr. Ir. Gandung Triyono, S.Kom., M.Kom (Universitas Budi Luhur)
15. Dr. Aji Supriyanto, S.T., M.Kom (Universitas Stikubank)
16. Dr. Jumi, S.Kom, M.Kom. (Politeknik Negeri Semarang)
17. Dr. Aris Sugiharto, S.Si, M.Kom (Universitas Diponegoro)
18. Dr. Anindita Septiarini, S.T., M.Cs. (Universitas Mulawarman)
19. Dr. Imelda, M.Kom (Universitas Budi Luhur)
20. Dr. Ir. Utomo Budiyanto, M.Kom., M.Sc (Universitas Budi Luhur)
21. Dr. Ir. Jan Everhard R MT (Universitas Budi Luhur)
22. Dr. Ir. Hari Soetanto, S.Kom, M.Sc (Universitas Budi Luhur)
23. Dr. Abdiansah, S.Kom., M.CS. (Universitas Sriwijaya)
24. Dr. Indra, M.T.I (Universitas Budi Luhur)
25. Dr. Heriyanto, A.Md, S.Kom, M.Cs (UPN Veteran Yogyakarta)
26. Dr. Lilis Susanti Setianingsih, S.T., M.S. (Badan Pengawas Tenaga Nuklir)
27. Dr. Linda Nur Afifa, S.T., M.T (Universitas Darma Persada)
28. Dr. Helna Wardhana, M.Kom. (Universitas Bumigora)
29. Dr. Khasnur Hidjah, S.Kom., M.Cs. (Universitas Bumigora Mataram)
30. Dr. Hendra Cipta, M.Si (Universitas Islam Negeri Sumatera Utara Medan)
31. Dr. Yulianto Triwahyuadi Polly, S.Kom., M.Cs (Universitas Nusa Cendana)
32. Dr. Mohammad Syafrullah, M.Kom, M.Sc (Universitas Budi Luhur)
33. Dr. Ir. Aslan Alwi, S.Si., M.Cs (Universitas Muhammadiyah Ponorogo)
34. Dr. Gamma Kosala, S.Si (Telkom University)
35. Dr. Ir. Lasmedi Afuan, ST.,M.Cs (Universits Jenderal Soedirman)
36. Dr. Rahmad Hidayat S.Kom., M.Cs (Politeknik Negeri Lhokseumawe)
37. Indra Riyanto, S.T., M.T (Universitas Budi Luhur)
38. Windarto, S.Kom, M.Kom (Universitas Budi Luhur)

39. Agus Umar Hamdani, M.Kom (Universitas Budi Luhur)
40. Irawan, S.Kom., M.Kom. (Universitas Budi Luhur)
41. Hendri Irawan, S.Kom., M.T.I. (Universitas Budi Luhur)
42. Yuliazmi S.Kom, M.Kom (Universitas Budi Luhur)
43. Ir. Siswanto, M.M, M.Kom (Universitas Budi Luhur)
44. Rizky Pradana, S.Kom., M.Kom. (Universitas Budi Luhur)
45. Grace Gata, S.Kom., M. Kom (Universitas Budi Luhur)
46. Dolly Virgian Shaka Yudha Sakti, M.Kom (Universitas Budi Luhur)
47. Kelik Sussolaikah, S.Kom., M.Kom (Universitas PGRI Madiun)
48. Anita Ratnasari, S.Kom, M.Kom (Universitas Mercu Buana)

KATA PENGANTAR

Dengan memanjatkan puji syukur kehadirat Allah SWT dan hanya karena rahmat dan karunia-Nya, Prosiding Seminar Nasional Mahasiswa Fakultas Teknologi Informasi (SENAFTI) Ke-5 pada Tahun 2024 dapat terlaksana dengan baik. Prosiding seminar ini merupakan kumpulan makalah hasil penelitian para akademisi dan peneliti yang sebelumnya telah dipresentasikan pada SENAFIT ke-5 secara daring (*online*) pada tanggal 7 September 2024 dengan tema “Peluan Riset pada Komputasi Kuantum”. SENAFIT ke-4 telah menerima dan menerbitkan artikel ilmiah dari beberapa perguruan tinggi tinggi yaitu Universitas Budi Luhur (Jakarta), Universitas Indraprasta PGRI (Jakarta), Universitas Esa Unggul (Jakarta) dan STMIK Indonesia Mandiri & STIE STAN Indonesia Mandiri (Bandung).

Penyusunan prosiding ini bertujuan untuk penyebarluasan hasil-hasil penelitian dan kajian dalam bidang teknologi informasi. Selain itu, penyusunan prosiding ini juga dimaksudkan agar masyarakat luas dapat mengetahui berbagai informasi terkait dengan penyelenggaraan SENAFIT ke-5. Buku prosiding ini berisi 4 (empat) topik yaitu: *Cyber Security, Artificial Intelligence, Programming, Information System*.

Pada kesempatan ini kami menyampaikan terima kasih yang sebesar-besarnya kepada para akademisi dan peneliti atas hasil karya dan sumbangan pemikiran yang dipresentasikan dalam bentuk makalah dan presentasi ilmiah. Juga kami sampaikan terima kasih kepada para mitra bestari yang telah mereview semua makalah sehingga kualitas isi dari makalah dapat terjaga dan dipertanggungjawabkan. Tak lupa kepada semua pihak yang telah memberikan dukungan bagi terselenggaranya SENAFIT dan atas tersusunnya prosiding ini. Harapan kita bersama, semoga prosiding ini dapat menambah khasanah pengembangan ilmu pengetahuan dan teknologi informasi di Indonesia.

Jakarta, September 2024

Tim Penyusun

DAFTAR ISI

STEERING COMMITTEE	i
REDAKSI.....	iii
MITRA BESTARI.....	iv
KATA PENGANTAR	vi
DAFTAR ISI.....	vii

CYBER SECURITY

PENERAPAN KRIPTOGRAFI DENGAN ALGORITMA AES-128 UNTUK PENGAMANAN DOKUMEN DIGITAL PADA BPJS KESEHATAN Naufal Afif Fadhlurrohman	1-9
IMPLEMENTASI KRIPTOGRAFI MENGGUNAKAN ALGORITMA AES 128 UNTUK MENGAMANKAN DOKUMEN PADA PT. AMEGA CAHAYA UTAMA Danar Zulfian Wirakusumah, Painem	10-19
IMPLEMENTASI DAN ANALISIS KOMBINASI RSA, AES DAN STEGANOGRAFI PADA ENKRIPSI DATA KELURAHAN KADEMANGAN Iskandar Zulkarnain, Hari Soetanto	20-29
PENGAMANAN FILE PADA SISTEM MASTER VENDOR BERBASIS WEB MENGGUNAKAN ALGORITMA AES PADA TRINITILAND Nur Hena, Dewi Kusumaningsih	30-37
SISTEM MONITORING SERVER DENGAN SNMP DAN RRD TOOLS Wahyu Dwinanto, Dolly Virgian Shaka Yudha Sakti	38-48
KRIPTOGRAFI MENGGUNAKAN ALGORITMA ADVANCED ENCRYPTION STANDARD (AES-128) UNTUK PENGAMANAN FILE KEPENDUDUKAN PADA KELURAHAN SUDIMARA BARAT Andika Pratama, Painem	49-57
IMPLEMENTASI KRIPTOGRAFI MENGGUNAKAN ALGORITMA ADVANCED ENCRYPTION STANDARD (AES-256) UNTUK MENGAMANKAN FILE DOKUMEN BERBASIS WEB PADA PT. DAMAI ELOK Achmad Choirul Imamudin	58-65
DETEKSI CELAH KEAMANAN XSS PADA WEBSITE DENGAN METODE BRUTE FORCE Ailza Zandra, Mardi Hardjianto	66-73
IMPLEMENTASI ALGORITMA KRIPTOGRAFI AES 128 DAN VIGENERE CIPHER PADA COFFEE SHOP NGOPI DENGAN APLIKASI BERBASIS WEB Firda Nur Syahrani, Wahyu Pramusinto	74-81

APLIKASI PENGAMANAN FILE DOKUMEN BERBASIS WEB MENGGUNAKAN ALGORITMA AES-128 DAN ALGORITMA RC4 PADA SEKOLAH SMK YADIKA 3 Rezki Naenro Lubis, Utomo Budiyanto.....	82-89
ENKRIPSI FILE TRANSAKSI MENGGUNAKAN METODE AES 128 BIT (RIJNDAEL) PADA PT. UNIBLESS INDO MULTI Jovanka Thoma, Utomo Budiyanto	90-98
IMPLEMENTASI PENGAMANAN FILE MENGGUNAKAN STEGANOGRAFI DENGAN PENERAPAN ALGORITMA AES-256 DAN METODE LSB BERBASIS DESKTOP PADA PT SINARMAS SEKURITAS Muhamad Fadli Bahtiar, Joko Christian Chandra.....	99-108
PENGAMANAN FILE MARKETING PADA YAYASAN PENDIDIKAN DESAIN INDONESIA MENGGUNAKAN ALGORITMA AES-256 BERBASIS WEB Reza Martinus Papilaya, Rizky Pradana	109-117
IMPLEMENTASI KRIPTOGRAFI UNTUK PERLINDUNGAN DATA MENGGUNAKAN ALGORITMA AES-128 PADA PT PRIMA PANGAN SENTOSA Ferian Ardyansyah, Sejati Waluyo.....	118-127
PENGAMANAN PENGIRIMAN FILE MENGGUNAKAN STEGANOGRAFI DENGAN METODE LSB DI PT CAPTURE IT Jonathan Tinambunan, Sri Mulyati	128-136
IMPLEMENTASI ALGORITMA KRIPTOGRAFI ADVANCED ENCRYPTION STANDARD (AES-128) BERBASIS WEB DALAM PENGAMANAN BERKAS DOKUMEN PADA MANJA JAKARTA Muhammad Ragil Wicaksana, Mufti Mufti	137-144
IMPLEMENTASI KRIPTOGRAFI UNTUK KEAMANAN DATA CV. DOPE SUPPLY INDONESIA MENGGUNAKAN METODE AES BERBASIS WEBSITE Cut Alfath Duhana Kota Selian, Wahyu Pramusinto	145-153
PENERAPAN ALGORITMA ADVANCED ENCRYPTION STANDARD 256 (AES 256) BERBASIS WEB UNTUK MENGAMANKAN DOKUMEN PADA SELINDO TRAVEL Christoforus Ade Kurniawan, Purwanto Purwanto	154-162
PENERAPAN KRIPTOGRAFI AES-128 UNTUK KEAMANAN DATA BERBASIS WEBSITE PADA CAHAYA BATTERY Muhamad Rio Fauzan, Pipin Ariyani	163-171
IMPLEMENTASI KRIPTOGRAFI (AES-128) UNTUK PENGAMANAN DATA PURCHASE ORDER PADA PT ANTILOPE MADJU PURI INDAH Hadi Sutarjo, Sejati Waluyo	172-181
IMPLEMENTASI KRIPTOGRAFI ALGORITMA RSA UNTUK PENGAMANAN DATA ADMINISTRASI PADA KELURAHAN KREO BERBASIS WEB Ahmad Sugali, Pipin Farida Ariyani.....	182-189

PENERAPAN ALGORITMA RSA PADA TANDA TANGAN DIGITAL DALAM SURAT KETERANGAN PENGANTAR ONLINE DI LINGKUNGAN RT.05/RW.04 PERUMAHAN BUANA GARDENIA PINANG KOTA TANGERANG Riznandjaya Shafahad, Mufti Mufti	190-198
IMPLEMENTASI KRIPTOGRAFI PENGAMANAN DATA NILAI SISWA MENGGUNAKAN ALGORITMA AES-128 PADA SMK LETRIS INDONESIA 1 Said Putra Ramadhan	199-207
IMPLEMENTASI SISTEM PENGAMANAN RECORD DATABASE MENGGUNAKAN ALGORITMA AES-256 BERBASIS WEBSITE PADA PT. JEJARING TIGA ARTHA Rizky Febdriasyah Lexsi, Dewi Kusumaningsih	208-215
PENGAMANAN FILE DOKUMEN RESEP BERBASIS WEB MENGGUNAKAN METODE AES 128 BIT PADA ICHIYO CREPES Felix Adi Pratama, Gunawan Pria Utama	216-223
PENERAPAN KRIPTOGRAFI MENGGUNAKAN METODE AES UNTUK PENGAMANAN DATA PENJUALAN RUMAH MAKAN MITRA MINANG Ilham Wahyu Kuncoro Aji, Reva Ragam Santika	224-233

ARTIFICIAL INTELLIGENCE

SENTIMEN ANALISIS PENGAJUAN AMICUS CURIAE KE MAHKAMAH KONSTITUSI MENGGUNAKAN METODE NAIVE BAYES Muhammad Daffa Aditya, Utomo Budiyanto	234-243
IMPLEMENTASI TEXT MINING UNTUK MENDETEKSI HOAX DENGAN MENGGUNAKAN MULTINOMIAL NAÏVE BAYES PADA STUDI KASUS PEMILU 2024 zulfikar Saif Assalam, Mohammad Syafrullah	244-253
ALGORITMA K-NEAREST NEIGHBOUR PADA ANALISIS SENTIMEN KEPUASAN WARGA X TERHADAP BERITA KOMPAS Abid Rafi Nur Hastama, Arief Wibowo	254-262
IMPLEMENTASI TEXT MINING UNTUK DETEKSI UJARAN KEBENCIAN TERHADAP IBU KOTA NUSANTARA MENGGUNAKAN ALGORITMA K-NEAREST NEIGHBORS PADA PLATFORM X Ilham Zakariya, Mohammad Syafrullah	263-270
ANALISIS SENTIMEN TERHADAP KONTEN YOUTUBE KRITIK SOSIAL DENGAN MENGGUNAKAN ALGORITMA NAÏVE BAYES CLASSIFIER (NBC) DAN TF-IDF Dustin Zaki, Arief Wibowo	271-280
ANALISIS SENTIMEN TERHADAP KEPUASAN PELANGGAN MENGGUNAKAN METODE KLASIFIKASI PADA PT OTOKLIX INDONESIA Willy Novianto, Wiwin Windihastuty	281-288

ALGORITMA K-MEANS UNTUK MENGELOMPOKKAN KELURAHAN DI PROVINSI BANTEN BERDASARKAN LUAS WILAYAH DAN JUMLAH PENERIMA BANTUAN BERAS BULOG OLEH PT YASA ARTHA TRIMANGUNGGAL San Prastiwa, Arief Wibowo	289-295
IMPLEMENTASI NAÏVE BAYES UNTUK KLASIFIKASI PREDIKSI SERTA ANALISIS DATA BANJIR DI WILAYAH JAKARTA PUSAT Septian Aji Saputra, Hari Soetanto	296-304
PREDIKSI JUMLAH PRODUKSI MAKANAN OLAHAN PADA PT MDG TEKNIK PERSADA MENGGUNAKAN ALGORITMA ARIMA BERBASIS WEB Rafli Ardiansyah, Reva Ragam Santika	305-313
IMPLEMENTASI DATA MINING DENGAN ALGORITMA APRIORI BERBASIS WEB UNTUK ANALISIS DATA PENJUALAN PADA ROEMAH PANGAN ABADI Syahbani Hoir, Dewi Kusumaningsih	314-323
KLASTERISASI TINGKAT KELAYAKAN PROVINSI DALAM PEMBANGUNAN KAWASAN INDUSTRI MENGGUNAKAN ALGORITMA K-MEANS Titin Ibrahim Ibrahim, Wendi Usino	324-333
KLASTERISASI DATA SISWA BERDASARKAN NILAI AKADEMIK DAN PERILAKU MENGGUNAKAN K-MEANS CLUSTERING BERBASIS WEB DI SDN CIPONDOH 2 Farah Dyah Salsabila, Imelda Imelda	334-343
ANALISIS SENTIMEN ULASAN APLIKASI MOBILE JKN PADA PLAY STORE MENGGUNAKAN METODE MULTINOMIAL NAÏVE BAYES Aldy Fahrezi, Achmad Solichin	344-353
SISTEM PRESENSI BERBASIS FACE RECOGNITION MENGGUNAKAN HAAR DAN LBPH DI KOPERASI HOTEL KRISTAL Dhiya Naufal Pramoedya, Hari Soetanto	354-363
IMPLEMENTASI MULTINOMIAL NAIVE BAYES UNTUK ANALISIS SENTIMEN ULASAN PENGGUNA APLIKASI MAXIM PADA PLAY STORE Insan Sabar, Sri Mulyati.....	364-372
IMPLEMENTASI ALGORITMA APRIORI DENGAN METODE ASSOCIATION RULE DALAM MARKET BASKET ANALYSIS PADA DATA TRANSAKSI REDDOG Ahmad Kafabih, Joko Christian Chandra	373-381
IMPLEMENTASI ALGORITMA NAÏVE BAYES UNTUK PENERIMAAN KARYAWAN PADA PT. GHAFIA INDONESIA BERBASIS WEB Muhamad Irsyad, Titin Fatimah	382-389
IMPLEMENTASI DATA MINING KLASTERISASI DENGAN ALGORITMA K-MEANS UNTUK PENGELOMPOKKAN KELURAHAN DI PROVINSI DKI JAKARTA BERDASARKAN DISTRIBUSI BANTUAN PANGAN BULOG DI PT YASA ARTHA TRIMANUNGGAL Raehan Ramadhan, Arief Wibowo	390-397

PENERAPAN METODE CLUSTERING DENGAN ALGORITMA K-MEANS PADA SISTEM PENDETEKSI PENCUCIAN UANG PERBANKAN BERBASIS WEB	
Abe Tanu Wijaya, Subandi Subandi	398-406
PENERAPAN METODE CLUSTERING DENGAN ALGORITMA K-MEANS PADA SISTEM PENDETEKSI PENCUCIAN UANG PERBANKAN BERBASIS WEB	
Abe Tanu Wijaya, Subandi Subandi	398-406
IMPLEMENTASI TEKNIK ASOSIASI DENGAN MENGGUNAKAN ALGORITMA CT-PRO PADA DATA TRANSAKSI PENJUALAN UNTUK REKOMENDASI PAKET MENU DI CAFÉ SERONA COFFEE BINTARO	
Dimas Zandra Kusuma Abdywidjaja, Imelda Imelda	407-414
PENERAPAN ALGORITMA APRIORI ASOSIASI PERILAKU PASAR UNTUK MENENTUKAN POLA PENJUALAN PRODUK PAKAIAN BERBASIS WEB PADA ANARCHIVE	
Muhammad Rizky Fadillah, Noni Juliasari	426-434
SENTIMENT ANALYSIS ON SOCIAL MEDIA X ON ELECTRIC VEHICLES IN INDONESIA USING NAÏVE BAYES CLASSIFIER METHOD	
Azka Prawira Ardhana, Reva Ragam Santika	435-442
PENERAPAN WEB MARKET BASKET ANALYSIS OVERTHINKING COFFEE MENGGUNAKAN ALGORITMA APRIORI DAN K-MEANS	
Faizal Rahman, Imelda Imelda	443-450
PENERAPAN ALGORITMA LEVENSHTAIN DISTANCE, N-GRAM DAN SYNONYM REPLACEMENT PADA SISTEM PENILAIAN ESAI OTOMATIS DI UNIVERSITAS BUDI LUHUR	
Muhammad Akbar Bagaskoro, Mufti Mufti	451-460
ANALISIS SENTIMEN PENGGUNA TIKTOKSHOP MENGGUNAKAN METODE NAÏVE BAYES DAN SUPPORT VECTOR MACHINE (SVM)	
Fadhlan Ahmad Ghiffary, Mohammad Syafrullah	461-468
PENERAPAN FUZZY LOGIC PADA PROTOTYPE PENDETEKSI KEBAKARAN BERBASIS MIKROKONTROLER PADA PT.VIASPRADA	
Ahmad Aditya Hartono, Utomo Budiyanto	469-479
IMPLEMENTASI ALGORITMA AES 128 BERBASIS WEB UNTUK KEAMANAN FILE PT. TUMBAKMAS NIAGA SAKTI	
Yossy Anggara, Mufti Mufti.....	480-489
IMPLEMENTASI TEKNIK CLUSTERING MENGGUNAKAN ALGORITMA K-MEANS PADA SMK YADIKA 3 JAKARTA BERBASIS WEB	
Yogi Ahmad, Titin Fatimah	490-498
PENERAPAN TEXT MINING DAN ANALISIS SENTIMEN PADA KOMENTAR YOUTUBE “DIRTY VOTE” MENGGUNAKAN ALGORITMA KLASIFIKASI	
Ahmad Farul Azis, Mardi Hardjianto	499-508

CLUSTERING BANTUAN SOSIAL SESUAI TINGKAT KEMISKINAN DI KELURAHAN GIRIKERTO MENGGUNAKAN ALGORITMA K-MEANS	
Diva Ajeng Brillian Risaychi, Bullion Dragon Andah	509-517
PENDETEKSIAN KESEGARAN AYAM POTONG BERBASIS RUANG CITRA WARNA MENGGUNAKAN ALGORITMA K-NEAREST NEIGHBOR (KNN)	
Ricky Wibisono, Reva Ragam Santika	518-527
SISTEM PREDIKSI PRESTASI AKADEMIK SISWA GUNA Mendukung KEPUTUSAN PEMBERIAN BEASISWA MENGGUNAKAN ALGORITMA C4.5 DI SMK BINA INFORMATIKA BINTARO	
Dimas Agung Amrullah, Subandi Subandi.....	528-538
PENGLASIFIKASIAN KUALITAS IKAN NILA BERBASIS MATA IKAN DENGAN METODE K-NEAREST NEIGHBORS (K-NN)	
Hana Khamilah, Mardi Hardjianto	539-546
IMPLEMENTASI K-MEANS CLUSTERING BERBASIS WEB UNTUK ANALISIS DATA PENJUALAN EKSPEDISI DI LION PARCEL CILEDUG TANGERANG	
Febrian Rizky Pratama, Purwanto Purwanto	547-557
PENERAPAN ALGORITMA NAIVE BAYES UNTUK PREDIKSI KELAYAKAN PENERIMA KREDIT PADA KOPERASI KASIH INDONESIA	
Wahyudin Wahyudin, Rizky Tahara Shita	558-567
ANALISIS SENTIMEN MASYARAKAT TERHADAP HAK ANGKET PEMILU 2024 PADA MEDIA SOSIAL X DENGAN ALGORITMA NAIVE BAYES MULTINOMIAL	
Achmad Rizki Nur Fauzie, Dewi Kusumaningsih	568-576
PENERAPAN ALGORITMA SUPPORT VECTOR REGRESSION UNTUK MEMPREDIKSI HARGA BITCOIN MENGGUNAKAN PARAMETER OPEN, HIGH, LOW, DAN CLOSE	
Wahyudin Wahyudin, Rizky Tahara Shita	558-567
PENERAPAN ALGORITMA NAIVE BAYES UNTUK PREDIKSI KELAYAKAN PENERIMA KREDIT PADA KOPERASI KASIH INDONESIA	
Rafi Zufary Pramanta, Mardi Hardjianto	577-584
PENERAPAN ASSOCIATION RULE DENGAN ALGORITMA FP-GROWTH UNTUK TRANSAKSI PENJUALAN PRODUK PADA TOKO ACIRO BERBASIS WEB	
Muhammad Rizky, Ferdiansyah, Ika Susanti	585-593
IMPLEMENTASI TEXT MINING PADA ANALISIS SENTIMEN OPINI MASYARAKAT TERHADAP PEMINDAHAN IBUKOTA KE IKN NUSANTARA MENGGUNAKAN ALGORITMA MULTINOMIAL NAIVE BAYES	
Muhammad Jibrān Abdurrahman, Arief Wibowo	603-611
IMPLEMENTASI TEXT MINING DENGAN NAIVE BAYES UNTUK ANALISIS SENTIMEN LAYANAN KEPOLISIAN SELAMA MUDIK 2024	
Fadhillah Fauzan Rachman, Arief Wibowo	612-620

IMPLEMENTASI DATA MINING UNTUK MENGANALISIS DATA PENJUALAN PRODUK PADA PASTI BISA COFFEE & ROASTERY MENGGUNAKAN ALGORITMA APRIORI BERBASIS WEB	
Rafly Adie Putranda, Painem Painem	621-629
IMPLEMENTASI ALGORITMA MULTINOMIAL NAIVE BAYES DALAM ANALISIS SENTIMEN KOMENTAR YOUTUBE TERKAIT KEMAJUAN ARTIFICIAL INTELLIGENCE	
Aulia Azzaskia, Mohammad Syafrullah	630-638
ANALISIS TRANSAKSI PENJUALAN DENGAN METODE ASSOCIATION RULE MENGGUNAKAN ALGORITMA APRIORI PADA KAFE RUMAH POHON	
Mohamad Faizal Khamami, Purwanto Purwanto	639-646
PENERAPAN ALGORITMA NAÏVE BAYES PADA DATA MINING UNTUK PERBANDINGAN TINGKAT AKURASI KEMISKINAN DI INDONESIA	
Aryo Putro Adi Baskorojati, Rizky Tahara Shita	647-656
PENERAPAN MULTINOMIAL NAIVE BAYES DALAM ANALISIS SENTIMEN KOMENTAR YOUTUBE TERKAIT MOBIL LISTRIK AYL A EV	
Achmad Khoiri, Wahyu Pramusinto	657-665
IMPLEMENTASI DATA MINING BERBASIS WEB MENGGUNAKAN ALGORITMA FP-GROWTH TERHADAP MARKET BASKET ANALYSIS PADA SADEYAN COFFEE	
Danang Widiyanto, Dolly Virgian Shaka Yudha Sakti	666-674
IMPLEMENTASI DATA MINING DENGAN ALGORITMA APRIORI UNTUK ANALISIS PENJUALAN PADA STARTUP TUKANGBAGUS	
Isfah Alfarisi	675-684
PENENTUAN POLA PEMBELIAN MENU DENGAN ALGORITMA APRIORI UNTUK PENINGKATAN PENJUALAN STUDI KASUS PADA SOTO AYAM AMBENGAN CAK – DI	
Suryadana Suryadana, Wiwin Windihastuty	685-693
DETEKSI UJARAN KEBENCIAN PADA MEDIA SOSIAL X DALAM KASUS PENGUNGSI ROHINGYA MENGGUNAKAN METODE MULTINOMIAL NAÏVE BAYES	
Deam Dharma Agung, Achmad Solichin	694-703
IMPLEMENTASI NAIVE BAYES UNTUK ANALISIS SENTIMEN TWEET PELAYANAN TRANSPORTASI PT TRANSJAKARTA	
Ahmad Taufik Aurahman	704-713
ANALISIS SENTIMEN MASYARAKAT TERHADAP KEBIJAKAN KENAIKAN UANG KULIAH TUNGGAL (UKT) PADA MEDIA SOSIAL X MENGGUNAKAN METODE NAIVE BAYES CLASSIFIER	
Nota Krisman Jaya Gulo, Purwanto Purwanto	714-722

IMPLEMENTASI METODE MULTINOMIAL NAIVE BAYES UNTUK ANALISIS SENTIMEN TERHADAP DATA ULASAN APLIKASI MERDEKA MENGAJAR PADA GOOGLE PLAY STORE Viky Fahreza Santosa, Wahyu Pramusinto, Hadidtyo Wardani	723-732
IMPLEMENTASI ALGORITMA AUTOREGRESSIVE INTEGRATED MOVING AVERAGE (ARIMA) UNTUK MEMPREDIKSI PENDAPATAN PENJUALAN TEASTY INDONESIA Syarifah Atiyah, Arief Wibowo	733-742
ANALISIS SENTIMEN YOUTUBE TERHADAP KEBIJAKAN KOMINFO TENTANG PEMBLOKIRAN GAME KEKERASAN DENGAN NAIVE BAYES Rizky Yugo Pratama, Pipin Farida Aryani	743-752
KLASIFIKASI SENTIMEN KEPUASAN 10 DESTINASI WISATA KEMENPAREKRAF DI X DENGAN RULE-BASED DAN NAIVE BAYES Johannes Sahat M. Purba, Arief Wibowo.....	753-760
SISTEM KLASIFIKASI INFORMASI BANJIR DI JAKARTA BERDASARKAN DATA TWITTER MENGGUNAKAN ALGORITMA NAIVE BAYES Owen Meladiar, Indra Indra	761-768
ANALISIS SENTIMEN PUTUSAN MK SENGKETA PILPRES 2024 PADA YOUTUBE BERBASIS WEB DENGAN NAIVE BAYES Fakhri Setiawan, Pipin Farida Ariyani	769-778
ANALISIS SENTIMEN MASYARAKAT INDONESIA TERHADAP RENCANA KENAIKAN PPN MENJADI 12% DI MEDIA SOSIAL TWITER / X MENGGUNAKAN METODE NAIVE BAYES Jesica Siagian, Painem Painem	779-786
PENERAPAN ALGORITMA APRIORI DENGAN METODE ASSOCIATION RULE PADA DATA PENJUALAN KEDAI KACASAKA UNTUK ANALISIS POLA TRANSAKSI Viero Julio Frissi, Dolly Virgian Shaka Yudha Sakti	787-796
PERBANDINGAN ALGORITMA K-NEAREST NEIGHBOR DENGAN ALGORITMA NAIVE BAYES CLASSIFIER DALAM PREDIKSI JUMLAH KASUS GIZI BURUK DI PROVINSI JAWA BARAT Wisnu Arbyanza Tulus, Wiwin Windihastuty.....	797-802
IMPLEMENTASI KLASIFIKASI JENIS KELAMIN MENGGUNAKAN ALGORITMA KNN OPTIMASI MENGGUNAKAN PSO DAN EKSTRAKSI FITUR CNN Sofwan Alfaritsi, Mardi Hardjianto	803-810
IMPLEMENTASI MODEL RFM DAN ALGORITMA K-MEANS DALAM SEGMENTASI PELANGGAN PADA GALERI MAGRAN LIVING Fabio Rayhan, Gandung Triyono	811-520

ANALISIS SENTIMEN ULASAN APLIKASI MAXIM PADA GOOGLE PLAY STORE MENGUNAKAN METODE NAÏVE BAYES CLASSIFIER Maulana Raihan Hidayat, Ferdiansyah Ferdiansyah	821-828
PENERAPAN DATA MINING PADA TRANSAKSI PENJUALAN MENGGUNAKAN ASSOCIATION RULE DAN APRIORI DI STREET HOUSE COFFEE Rafif Naufal, Safrina Amini	829-837
KLASIFIKASI TEKS UJARAN KEBENCIAN TERHADAP AGENSI NIJISANJI MENGUNAKAN ALGORITMA LOGISTIC REGRESSION PADA TWEET BERBAHASA INGGRIS Rizky Muhammad Anwar, Dolly Virgian Shaka Yudha Sakti	838-845
ANALISIS SENTIMEN MENGGUNAKAN NAIVE BAYES MULTINOMIAL TERHADAP ISU KAESANG PANGAREP DI MEDIA SOSIAL X Hafizh Fauzan Syawwali, Rizky Pradana	846-855
IMPLEMENTASI DATA MINING UNTUK KLASIFIKASI KELULUSAN MENGUNAKAN METODE NAIVE BAYES BERBASIS WEB PADA SISWA Tito Ponda, Dewi Kusumaningsih	856-864

PROGRAMMING

IMPLEMENTASI SMART OFFICE SECURITY SYSTEM DI AREN JAYA AC BERBASIS IOT Irwan Hendryansah, Subandi Subandi	865-874
IMPLEMENTASI SISTEM KEAMANAN RUMAH MENGGUNAKAN METODE HAAR- CASCADE DAN BOT TELEGRAM SEBAGAI MEDIA INFORMASI Julius Rivaldo, Hari Soetanto	875-883
PROTOTIPE SISTEM MONITORING RUANGAN DAN CONTROLLING PENCAHAYAAN BERBASIS ANDROID SMART ROOM PT BPR KMI Daffa Fabian Irsal, Noni Juliasari	884-891
PROTOTIPE SISTEM PENDETEKSI KEBAKARAN BERBASIS TELEGRAM BOT DENGAN SENSOR GAS MQ-2 DAN FLAME NODEMCU Prayugo Ramadhani, Joko Christian Chandra.....	892-900
RANCANG BANGUN ALAT PENERING CENGKEH MENGGUNAKAN WEBSOCKET SERVER BERBASIS IOT Asminarto Molote, Utomo Budiyanto.....	901-908
PROTOTIPE SISTEM IOT PENYIRAMAN TANAMAN OTOMATIS BERBASIS ANDROID DENGAN SENSOR KELEMBABAN TANAH DAN CAHAYA Ganang Bagus Andrianto, Joko Christian Chandra, Gunawan Pria Utama, Wahyu Pramusinto.....	909-918

IMPLEMENTASI IOT PADA SMART HOME UNTUK KENDALI CAHAYA DAN MONITORING SUHU DI KAFE UCHU BOBA Sudartrianto Sudartrianto, Mardi Hardjianto.....	919-926
PROTOTYPE SMART CONTROL ANDROID DENGAN SENSOR DHT11 DAN INFRARED PADA MAN 19 JAKARTA Rifqi Maulana, Imelda Imelda	927-935
PENGEMBANGAN GAME PEMBELAJARAN MATEMATIKA INTERAKTIF PADA OPERASI ARITMATIKA BERBASIS MOBILE DENGAN MODEL GAMIFIKASI Sawali Wahyu, Yoggy Montana Hendry, Aurel Elviolita Putri, Anggraeni Agustin, Rifky Ardiansyah	936-945
RANCANG BANGUN SISTEM KEAMANAN PENDETEKSI KEBAKARAN BERBASIS IOT DENGAN WEMOS D1 R2 Dody Suhendra Putra, Reva Ragam Santika.....	946-955
RANCANG BANGUN TEMPAT SAMPAH MENGGUNAKAN MODUL SUARA DI PAUD MELATI BERBASIS IOT Syafirdan Rahmat Aulia Aimar, Subandi Subandi.....	956-965
PENERAPAN SENSOR DHT 11 & SOIL MOISTURE PADA APLIKASI SMART GARDEN BERBASIS ANDROID Egi Fajar Nugraha, Rizky Tahara Shita	966-973
PERBANDINGAN EFEKTIFITAS FILTER MEDIAN, GAUSSIAN DAN MEAN DALAM MENGURANGI NOISE PADA CITRA DIGITAL Rico Wibisono, Hari Soetanto	974-983
PENERAPAN MODEL PROTOTYPE UNTUK SISTEM PENGELOLAAN TEMPAT SAMPAH PINTAR BERBASIS IOT DI LINGKUNGAN MASYARAKAT Muhaimin Muhaimin, Mufti Mufti.....	984-993
IOT SMART GARDEN PENYIRAMAN TANAMAN DENGAN DETEKSI KELEMBAPAN TANAH DAN UDARA BERBASIS APLIKASI..... Amar Fajar Febrian, Sri Mulyati	994-1002
PROTOTYPE SISTEM KENDALI PENDETEKSI KEBOCORAN GAS DAN KEBAKARAN BERBASIS ARDUINO DENGAN APLIKASI ANDROID PADA RESTAURANT KATSURA Genta Ramadhan, Rizky Tahara Shita	1003-1010
PENGEMBANGAN SISTEM OTOMATIS DAN KEAMANAN RUMAH BERBASIS INTERNET OF THINGS (IOT) Ferdinand Toman Saroha, Yani Prabowo	1011-1020
IMPLEMENTASI MANAJEMEN BANDWIDTH MENGGUNAKAN MIKROTIK PADA SMAN 63 JAKARTA Indira Mahesa Suyanto, Iman Permana	1021-1028

IMPLEMENTASI SISTEM KONTROL, MONITORING DAN DATA LOGGING BERBASIS IOT PADA RUMAH KACA MENGGUNAKAN MIKROKONTROLER ESP32 Muhammad Rayhan Ananta, Yan Everhard Riwurohi	1029-1036
PROTOTIPE SISTEM BUKA TUTUP ATAP PENJEMURAN MENGGUNAKAN NODEMCU ESP8266 PADA PABRIK KERUPUK RATNA SARI Gilang Kurniawan, Mohammad Syafrullah	1037-1044
SISTEM KEAMANAN LOKER MENGGUNAKAN SENSOR FINGERPRINT, TOUCH DAN ULTRASONIK YANG TERINTEGRASI MELALUI APLIKASI BLYNK Narendriyana Praba Kesuma Rahil, Riri Irawati.....	1045-1054
PROTOTIPE PENERANGAN OTOMATIS BERBASIS ANDROID DENGAN SENSOR PIR DAN LDR DI GUDANG AFTER SUNDAYS Muhamad Farhan Rasyidin, Ferdiansyah Ferdiansyah.....	1055-1063
PENYIRAMAN TANAMAN MENGGUNAKAN LOGIKA FUZZY BERDASARKAN SENSOR KELEMBABAN TANAH, SUHU, HUJAN DENGAN ESP8266 Abdul Jabar Nur Firdaus, Achmad Solichin, Gerald Herlando N.....	1064-1073
IMPLEMENTASI METODE BEHAVIOR TREE DALAM PENGEMBANGAN GAME LEGEND OF LEAK Rafli Ary Ramadhan, Dolly Virgian Shaka Yudha Sakti.....	1074-1082
PROTOTYPE SISTEM IOT PEMANTAUAN SUHU, KETINGGIAN, DAN KUALITAS AIR AQUASCAPE BERBASIS ARDUINO DAN ANDROID Defano Arya Wardhana, Safrina Amini	1083-1091
ROBOT PENCARI DAN PEMADAM API OTOMATIS MENGGUNAKAN FLAME DAN ULTRASONIC SENSOR BERBASIS ARDUINO UNO Alif Firmansyah, Tatang Wirawan Wisnuadji.....	1092-1099
SISTEM PENYIRAMAN TANAMAN OTOMATIS BERBASIS WEB DENGAN MIKROKONTROLER ESP32, SENSOR DHT11, DAN SOIL MOISTURE Aqilah Aulia Farhani, Purwanto Purwanto.....	1100-1108
SISTEM PROTOTIPE PADA AYAM UNTUK MENANGGULANGI GAS AMONIA DENGAN SISTEM KENDALI Gerald Herlando N, Achmad Solichin, Abdul Jabar Nur Firdaus.....	1109-1115
RANCANG BANGUN SMART DOOR LOCK RFID BERBASIS ARDUINO UNO PADA APLIKASI ANDROID UNTUK OPTIMALISASI KEAMANAN RUMAH Nazli Lazuardy, Reva Ragam Santika.....	1116-1124
PROTOTYPE SISTEM IOT SMART HOME DETEKSI KEBOCORAN GAS DAN INTENSITAS CAHAYA DENGAN ARDUINO Berliansyah Rezchy Masria, Safrina Amini.....	1125-1133

ANALISIS VULNERABILITY DAN RISK ASSESMENT TERHADAP WEBSITE PT. DAPUR COKELAT INDONESIA MENGGUNAKAN METODE PENETRATION TESTING

Fazrin Tri Wahyuni, Gunawan Pria Utama, Imelda Imelda, Painem Painem 1134-1143

PENGEMBANGAN GAME THE LEGEND OF HANOMAN MENGGUNAKAN METODE MULTIMEDIA DEVELOPMENT LIFE CYCLE BERBASIS WINDOWS

Feisal Bahry, Windarto Windarto 1144-1153

PROTOTYPE MONITORING DAN KONTROL LISTRIK BERBASIS WEB MENGGUNAKAN ESP8266 DAN PZEM-004T PADA DOCTOP

Danang Dwi Prastianto, Windarto Windarto..... 1154-1161

PENERAPAN ALGORITMA FISHER YATES SHUFFLE PADA PROTOTYPE GAME EDUKASI LET'S LEARN TOGETHER

Nanda Bahri Syahrial, Joko Christian Chandra..... 1162-1171

MANAJEMEN BANDWIDTH DENGAN MIKROTIK PADA BUBBLE PANJUL TANGERANG

Muhamad Abie Rahman Yazid, Iman Permana 1172-1179

SISTEM SMART HOME BERBASIS ANDROID DENGAN NODEMCU ESP-8266 SEBAGAI MIKROKONTROLER

Bima Adhitya Susilo Putra, Mufti Mufti..... 1180-1187

INFORMATION SYSTEM

PENERAPAN E-CRM PADA SMK 1 BARUNAWATI JAKARTA UNTUK MENINGKATKAN PELAYANAN PENERIMAAN SISWA

Achmad Chairuz Zikry, Goenawan Brotosaputro..... 1188-1197

RANCANG BANGUN APLIKASI PENJUALAN BERBASIS WEB MENGGUNAKAN CMS WORDPRESS PADA BERKAH JAYA PESHOP

Muhammad Alghifari, Dian Anubhakti..... 1198-1206

PENERAPAN WEBSITE E-COMMERCE PADA TOKO G7PROJECT MENGGUNAKAN CONTENT MANAGEMENT SYSTEM (CMS)

Sinta Raya Lestari, Hendri Irawan 1207-1216

ANALISA DAN PERANCANGAN E-COMMERCE PADA TOKO ABU NABIL UNTUK MENINGKATKAN OMSET PENJUALAN

Caesar Kevin Quesnay, Lis Suryadi 1217-1225

PENERAPAN E-COMMERCE MENGGUNAKAN WORDPRESS PADA SABLON CIKARANG CIBARUSAH

Shifa Hanifah, Lis Suryadi 1226-1235

IMPLEMENTASI E-CRM DALAM PENERIMAAN PESERTA DIDIK BARU DI SMA MUHAMMADIYAH 18

Muhammad Rizky Putra Kurniawan, Humisar Hasugian 1236-1243

ANALISA DAN PERENCANAAN E-COMMERCE PADA TOKO DIGICOMP UNTUK Mendukung LAYANAN PENJUALAN

Gunawan Prasetyo, Lis Suryadi..... 1244-1253

IMPLEMENTASI E-COMMERCE MENGGUNAKAN CONTENT MANAGEMENT SYSTEM WORDPRESS UNTUK PENINGKATAN PENJUALAN PADA AFA COLLECTION CIPULIR

Ogant Biru Samudera, Bima Cahya Putra 1254-1263

ANALISA & IMPLEMENTASI ELECTRONIC CUSTOMER RELATIONSHIP MANAGEMENT (E-CRM) ADMINISTRASI PELAYANAN SISWA SEKOLAH MENENGAH PERTAMA

Muhammad Diaz Anugrah, Joko Sutrisno 1264-1272

PERANCANGAN SISTEM ELECTRONIC CUSTOMER RELATIONSHIP MANAGEMENT (E-CRM) DALAM NENINGKATKAN PELAYANAN PADA L.DAY'S WEDDING

Yusita Nur Aini Nadia; Hendri Irawan, Dwi Achadiani 1273-1282

IMPLEMENTASI E-COMMERCE MENGGUNAKAN CONTENT MANAGEMENT SYSTEM UNTUK MENINGKATKAN PENJUALAN PADA TOKO JAYA AQUARIUM

Jamilah Hasanah, Dian Anubhakti..... 1283-1292

RANCANGAN DAN IMPLEMENTASI ELECTRONIC CUSTOMER RELATIONSHIP MANAGEMENT (E-CRM) DALAM UPAYA MENINGKATKAN PELAYANAN SEKOLAH MENENGAH PERTAMA

Khusnul Khotimah, Joko Sutrisno 1293-1300

PERANCANGAN COMPANY PROFILE DALAM BENTUK WEBSITE PADA PERUSAHAAN STASIUN TV CTV BANTEN

Caroline Elizabeth Manuhutu, Ari Saputro, Joko Christian Chandra, Ratna Ujian Dari..... 1301-1309

IMPLEMENTASI E-COMMERCE UNTUK MEMPERLUAS JANGKAUAN PASAR PADA MY LOVE DINC BERBASIS CONTENT MANAGEMENT SYSTEM

Sarah Fadhilah, Bima Cahya Putra..... 1310-1318

IMPLEMENTASI E-COMMERCE UNTUK MENINGKATKAN PEMASARAN MENGGUNAKAN CONTENT MANAGEMENT SYSTEM PADA TOKO BUCKET REZZA FLOWERS

Dinda Aryani, Bima Cahya Putra..... 1319-1328

IMPLEMENTASI E-COMMERCE BERBASIS WEB DENGAN MENGGUNAKAN CONTENT MANAGEMENT SYSTEM (CMS) PADA TOKO ANDIN COLLECTION

Nurhalimah Nurhalimah; Letari Margatama 1329-1338

RANCANG BANGUN E-COMMERCE MENGGUNAKAN BUSINESS MODEL CANVAS UNTUK Mendukung Penjualan pada Pempek Joss Ciledug	Erja Riandra Paramita, Bima Cahya Putra	1339-1348
IMPLEMENTASI DAN DESAIN WEBSITE E-COMMERCE PADA TOKO SETIA JAYA AUDIO UNTUK MENUNJANG LAYANAN PENJUALAN	Dwi Istiqomah, Lis Suryadi	1349-1357
IMPLEMENTASI SISTEM CRM DALAM PELAYANAN PERUSAHAAN ASURANSI STUDI KASUS PADA PT PRIMA SISTEM INFORMASI	Andreas Saputra, Lis Suryadi	1358-1365
ANALISA DAN PERANCANGAN E-COMMERCE PADA TOKO LOBEKA_ID UNTUK Mendukung LAYANAN PENJUALAN	Roby Kadir, Lis Suryadi	1366-1373
IMPLEMENTASI E-COMMERCE BERBASIS CONTENT MANAGEMENT SYSTEM (CMS) WORDPRESS UNTUK MENINGKATKAN PENJUALAN PADA MECHIL GARAGE	M Sigeg Tuwuh Nugroho, Hendri Irawan	1374-1383
PERANCANGAN E-COMMERCE DENGAN CONTENT MANAGEMENT SYSTEM (CMS) UNTUK MEMPERLUAS PENJUALAN TOKO NURDIN	Faiz Ahmad Muflih, Grace Gata, Wendi Usino, Rusdah Rusdah	1384-1393
PERANCANGAN E-COMMERCE BERBASIS CONTENT MANAGEMENT SYSTEM (CMS) WORDPRESS UNTUK MENINGKATKAN PENJUALAN PADA TOKO NEW FIVE OPTICAL	Muhammad Nafiu Ayman, Bruri Trya Sartana	1394-1403
IMPLEMENTASI E-COMMERCE BERBASIS CONTENT MANAGEMENT SYSTEM UNTUK MENINGKATKAN PENJUALAN PRODUK PADA TOKO JOAN COLLECTION	Bima Arya Pratikto, Lestari Margatama	1404-1413
ANALISIS DAN PERANCANGAN E-COMMERCE BERBASIS CONTENT MANAGEMENT SYSTEM WORDPRESS PADA PABRIK DIMSUM ENAK SRM	Riefky Adnan Saputra, Muhammad Ainur Rony	1414-1423
IMPLEMENTASI E-COMMERCE BERBASIS CONTENT MANAGEMENT SYSTEM (CMS) UNTUK MENINGKATKAN PENJUALAN PADA APOTEK PRATAMA MEDIFARMA	Syahrul Rizky Setiawan, Agnes Aryasanti	1424-1433
PENERAPAN E-COMMERCE BERBASIS CONTENT MANAGEMENT SYSTEM PADA TOKO RAFA CLOTH	Arief Fansuri, Agnes Aryasanti	1434-1443

PENERAPAN E-COMMERCE MENGGUNAKAN CONTENT MANAGEMENT SYSTEM DENGAN BUSINESS MODEL CANVAS PADA TOKO DK PETSHOP	
Rafif Athallah Putra Laksana, Lauw Li Hin.....	1444-1452
IMPLEMENTASI E-COMMERCE BERBASIS CONTENT MANAGEMENT SYSTEM WORDPRESS UNTUK MEMPERLUAS JANGKAUAN PENJUALAN PADA TOKO IYON COLLECTION	
Muhammad Az'zykri, Yuliazmi.....	1453-1462
SISTEM PENUNJANG KEPUTUSAN PENILAIAN KARYAWAN TELECOLLECTION TERBAIK MENGGUNAKAN METODE SIMPLE ADDITIVE WEIGHTING DI PT.DIKA	
Sintiany, Bima Cahya Putra.....	1463-1472
RANCANGAN E-COMMERCE BERBASIS CONTENT MANAGEMENT SYSTEM (CMS) UNTUK MEMPERLUAS PENJUALAN TOKO BAJU NEXT POINT	
Cecep Nuryana, Grace Gata, Bruri Trya Sartana, Muhammad Ainur Rony	1473-1482
IMPLEMENTASI WEBSITE E-COMMERCE BERBASIS CONTENT MANAGEMENT SYSTEM (CMS) WORDPRESS UNTUK PENINGKATAN PENJUALAN PADA BLOWNIE	
Amanda Suci Ramadani; Hestya Patrie.....	1483-1492
PENERAPAN SIMPLE ADDITIVE WEIGHTING UNTUK MENENTUKAN SUPPLIER TERBAIK PADA TOKO PARFUM	
Selvi Oktaviani, Bima Cahya Putra.....	1493-1502
IMPLEMENTASI SISTEM INFORMASI PENJUALAN BERBASIS WEB MENGGUNAKAN PHP DAN DATABASE MYSQL	
Kuljit Kajol, Bima Cahya Putra	1503-1512
PEMANFAATAN E-COMMERCE BERBASIS CONTENT MANAGEMENT SYSTEM (CMS) UNTUK MENINGKATKAN PENJUALAN DAN EFISIENSI PROSES BISNIS PADA TOKO PAKAIAN CAESAR'S COLLECTION	
Dimas Wijayanto, Gandung Triyono	1513-1522
PENERAPAN E-COMMERCE MENGGUNAKAN CONTENT MANAGEMET SYSTEM (CMS) UNTUK MENINGKATKAN PENJUALAN PADA TOKO SYAMRA COLLECTION	
Muhammad Rafi Febriansyah, Samsinar Samsinar	1523-1532
PENERAPAN ELECTRONIC CUSTOMER RELATIONSHIP MANAGEMENT (E-CRM) PADA ANITA LAUNDRY	
Aditya Adi Putra Rajab, Samsinar Samsinar.....	1533-1542
PERANCANGAN ELECTRONIC CUSTOMER RELATIONSHIP MANAGEMENT (E-CRM) UNTUK MENINGKATKAN KEPUASAN PELANGGAN DHIKA AUTOCARE	
Nadhia Cahya Pramesti, Muhammad Ainur Rony.....	1543-1551

SISTEM PENDUKUNG KEPUTUSAN REKOMENDASI WARGA PENERIMA BANTUAN DI RT03/07 DENGAN METODE SAW	
Raga Primia Ardana, Fitriana Destiawati, Herlinda Herlinda.....	1552-1560
IMPLEMENTASI E-COMMERCE MENGGUNAKAN CMS WORDPRESS PADA TOKO HAFIZD SPORT	
Ilham Firdaus, Humisar Hasugian	1561-1570
ANALISIS KLASTERISASI DATA MAHASISWA TERHADAP KESEHATAN MENTAL MENGGUNAKAN ALGORITMA X-MEANS	
Cintya Dioranta Ria, Grace Gata, Lauw Li Hin, Agus Umar Hamdani.....	1571-1580
SELEKSI CALON PENERIMAAN KARYAWAN BARU DI PT. CITIUS SOLUSI INDONESIA MENGGUNAKAN METODE NAÏVE BAYES	
Aditya Rahardianto, Utomo Budiyanto	1581-1588
IMPLEMENTASI SISTEM PENJUALAN BERBASIS E-COMMERCE MENGGUNAKAN PLUGIN WOOCOMMERCE PADA PT. ALKA PASIFIK AIR	
Julius Fajar Bagaskara, Grace Gata, Bima Cahya Putra, Agnes Aryasanti.....	1589-1598
PENERAPAN WEBSITE E-COMMERCE UNTUK MENINGKATKAN JANGKAUAN PEMASARAN DAN PENJUALAN PADA TOKO MEGA TOYS GANDUL	
Anggita Putri Hadi, Dian Anubhakti.....	1599-1608
ANALISIS DAN PERANCANGAN E-COMMERCE BERBASIS CONTENT MANAGEMENT SYSTEM (CMS) UNTUK MENINGKATKAN PENJUALAN PADA TOKO HUMAIRA HIJUP	
Gilang Montana, Muhammad Ainur Rony, Yulianawati Yulianawati.....	1609-1618
IMPLEMENTASI ELECTRONIC CUSTOMER RELATIONSHIP MANAGEMENT DALAM MENINGKATKAN ADMINISTRASI RAWAT JALAN PADA KLINIK URSILA MEDIKA	
Muhammad Tegar Alghiffari, Goenawa Brotosaputro	1619-1628
IDENTIFIKASI POLA WILAYAH YANG MEMILIKI KASUS BUNUH DIRI DI JAWA BARAT MENGGUNAKAN ALGORITMA APRIORI	
Muhamamd Raja Kurnia Fajar, Safitri Juanita	1629-1638
PENERAPAN E-CRM SMA KARTIKA X-1 JAKARTA BERBASIS LARAVEL MENINGKATKAN LAYANAN INFORMASI BAGI WALI MURID	
Hans Christian Marasi Hamonangan, Goenawan Brotosaputro	1639-1648
RANCANG BANGUN SISTEM INFORMASI PENJUALAN SPAREPART BERBASIS WEB PADA SCOOTER LEGACY	
Rian Nur Rochman, Dian Anubhakti.....	1649-1658

IMPLEMENTASI E-CUSTOMER RELATIONSHIP MANAGEMENT UPAYA MEMPERTAHANKAN PELAYANAN DI SMA YADIKA 6 TANGERANG SELATAN Nurul Yumna Nisrina, Bruri Satya Sartana	1659-1667
PENERAPAN CUSTOMER RELATIONSHIP MANAGEMENT (CRM) DALAM MENINGKATKAN PELAYANAN PELANGGAN PADA PT JAYA DUTA INDONESIA Maulidya Anggraeni, Joko Sutrisno	1668-1676
RANCANGAN ELECTRONIC CUSTOMER RELATIONSHIP MANAGEMENT (E-CRM) UNTUK MEMPERTAHANKAN PELAYANAN CUSTOMER Silvia Rahmawati, Agnes Aryasanti	1677-1685
IMPLEMENTASI WEBSITE E-COMMERCE BERBASIS CONTENT MANAGEMENT SYSTEM (CMS) PADA TOKO BOSSPOKAT.JKT Muhammad Danu Pradipa, Yudi Santoso	1686-1695
ANALISIS DAN PERANCANGAN SISTEM ELECTRONIC CUSTOMER RELATONSHIP MANAGEMENT (E-CRM) UNTUK MENINGKATKAN PELAYANAN DI UPSTAIRS COFFEE SIGNATURE Silvi Melinda, Agnes Aryasanti	1696-1704
PENERAPAN ELECTRONIC CUSTOMER RELATIONSHIP MANAGEMENT (E-CRM) UNTUK MENINGKATKAN PELAYANAN PELANGGAN PADA PT SEOW INTI BERKARYA Zahra Attika Cahyani, Joko Sutrisno	1705-1712
IMPLEMENTASI E-COMMERCE BERBASIS CONTENT MANAGEMENT SYSTEM WORDPRESS UNTUK MENUNJANG PENJUALAN PADA TOKO MAMA KEMBAR Juan Fachlevi, Lauw Li Hin	1713-1722
PERANCANGAN E-COMMERCE PENJUALAN SEPATU BERBASIS CONTENT MANAGEMENT SYSTEM Novia Anggini, Muhammad Ainur Rony	1723-1730
IMPLEMENTASI WEBSITE E-COMMERCE BERBASIS CONTENT MANAGEMENT SYSTEM (STUDY KASUS: PT DETERDOR BASE) Ihsanuddin Sriyono, Ita Novita	1731-1739
PERANCANGAN MODEL E-COMMERCE MENGGUNAKAN CONTENT MANAGEMENT SYSTEM UNTUK MEMPERLUAS PEMASARAN PADA BOSS MEDIA CREATIVE Anggi Rahmawati, Bima Cahya Putra	1740-1748
PEMANFAATAN CONTENT MANAGEMENT SYSTEM DALAM E-COMMERCE UNTUK MENINGKATKAN PENJUALAN PADA PT. RAJA BAN INDONESIA Defni Sonia Tinambunan, Humisar Hasugian	1749-1758

SISTEM PENDUKUNG KEPUTUSAN PEMILIHAN KARYAWAN TERBAIK PADA PT. MEGA TEKNIK DHEALFIAN MENGGUNAKAN PROFILE MATCHING Niko Herdiansyah, Anita Diana	1759-1768
RANCANGAN ELECTRONIC CUSTOMER RELATIONSHIP MANAGEMENT (E-CRM) PADA PT. CIPTA MULTI PERSADA Muhammad Yusuf Saputra, Ita Novita.....	1769-1777
ANALISIS DATA MINING PENGELOMPOKKAN UMKM BERDASARKAN JENIS USAHA DI PROVINSI JAWA BARAT MENGGUNAKAN K-MEANS Anindya Daniswara, Yuliazmi	1778-1787
IMPLEMENTASI E-COMMERCE BERBASIS CMS PADA TOKO AKMAL FROZEN UNTUK MEMPERLUAS PEMASARAN Serlina Serlina, Agus Umar Hamdani	1788-1797
SISTEM PENUNJANG KEPUTUSAN PENERIMA BEASISWA SMK INSAN CITA JAKARTA MENGGUNAKAN METODE SIMPLE ADDITIVE WEIGHTING Mohamad Khoiril Pamungkas, Dian Anubhakti	1798-1807
IMPLEMENTASI ELECTRONIC CUSTOMER RELATIONSHIP MANAGEMENT (E-CRM) PADA VAPESTORE INDOVAPING Malik Fajar, Ita Novita	1808-1816
PENENTUAN POLA PEMBELIAN CELANA ANAK MENGGUNAKAN ALGORITMA FP-GROWTH UNTUK STRATEGI PENJUALAN PADA PT. RAKA AJI SENTOSA Muhammad Rafli Saputra, Bruri Trya Sartana, Ririt Roeswidiah	1817-1825
IMPLEMENTASI E-COMMERCE BERBASIS WEB UNTUK MEMPERLUAS PENJUALAN PADA TOKO BAROKAH MOESLEMAH Ihsan Kamil, Humisar Hasugian	1826-1835

POSTER

MODEL KLASTERISASI TINGKAT KERAWANAN KEBAKARAN DAERAH KHUSUS JAKARTA MENGGUNAKAN ALGORITMA X-MEANS Ignasius Alvin Nugroho, Deni Mahdiana.....	1836
SEGMENTASI WILAYAH BANJIR DAERAH KHUSUS JAKARTA DENGAN ALGORITMA K-MEDOIDS Linia Sakti Maruhawa, Deni Mahdiana.....	1837
PENERAPAN ALGORITMA NAÏVE BAYES UNTUK KLASIFIKASI PENYAKIT DEMAM BERDARAH DENGUE (DBD) DAN TIFOID Cicilia Mega Lestari, Deni Mahdiana.....	1838

Ruang
1
Topik
Kriptografi
Panelis
Mufti, S.T., M.Kom.

No	ID Artikel	Judul	Nama Pemakalah
1	1396	ENKRIPSI FILE TRANSAKSI MENGGUNAKAN METODE AES 128 BIT (RIJNDAEL) PADA PT. UNIBLESS INDO MULTI	Jovanka Imanuel Thomas, Utomo Budiyanto
2	1518	IMPLEMENTASI SISTEM PENGAMANAN RECORD DATABASE MENGGUNAKAN ALGORITMA AES-256 BERBASIS WEBSITE PADA PT. JEJARING TIGA ARTHA	Rizky Febdriasyah Lexsi, Dewi Kusumaningsih
3	1463	IMPLEMENTASI KRIPTOGRAFI UNTUK KEAMANAN DATA CV. DOPE SUPPLY INDONESIA MENGGUNAKAN METODE ADVANCED ENCRYPTION STANDARD (AES) BERBASIS WEBSITE	Cut Alfath Dhuhana Kota Selian
4	1358	IMPLEMENTASI ALGORITMA AES 128 BERBASIS WEB UNTUK KEAMANAN FILE PT. TUMBAKMAS NIAGA SAKTI	Yossy Anggara, Mufti
5	1378	IMPLEMENTASI ALGORITMA ADVANCED ENCRYPTION STANDARD (AES)128 UNTUK KEAMANAN DATA KELURAHAN SERUA INDAH TANGERANG SELATAN	Heykal Wahyudi, Purwanto Purwanto
6	1267	PENERAPAN KRIPTOGRAFI DENGAN ALGORITMA AES-128 UNTUK PENGAMANAN DOKUMEN DIGITAL PADA BPJS KESEHATAN	Naufal Afif Fadhlurrohman
7	1335	IMPLEMENTASI ALGORITMA KRIPTOGRAFI AES 128 DAN VIGENERE CIPHER PADA COFFEE SHOP NGOPI DENGAN APLIKASI BERBASIS WEB	Firda Nur Syahrani, Wahyu Pramusinto
8	1300	IMPLEMENTASI KRIPTOGRAFI MENGGUNAKAN ALGORITMA AES 128 UNTUK MENGAMANKAN DOKUMEN PADA PT. AMEGA CAHAYA UTAMA	Danar Zulfian Wirakusumah, Painem
9	1330	IMPLEMENTASI KRIPTOGRAFI UNTUK PERLINDUNGAN DATA MENGGUNAKAN ALGORITMA AES-128 PADA PT PRIMA PANGAN SENTOSA	Ferian Ardyansyah, Sejati Waluyo
10	1476	PENERAPAN ALGORITMA RSA PADA TANDA TANGAN DIGITAL DALAM SURAT KETERANGAN PENGANTAR ONLINE DI LINGKUNGAN RT.05/RW.04 PERUMAHAN BUANA GARDENIA PINANG KOTA TANGERANG	Riznandjaya Shafahad, Mufti
11	1304	IMPLEMENTASI DAN ANALISIS KOMBINASI RSA, AES DAN STEGANOGRAFI PADA ENKRIPSI DATA KELURAHAN KADEMANGAN	Iskndar Zulkarnain, Hari Soetanto
12	1306	PENGAMANAN DATABASE PADA SISTEM MASTER VENDOR BERBASIS WEB MENGGUNAKAN ALGORITMA AES PADA TRINITILAND	Nur Hena, Dewi Kusumaningsih
13	1475	PENERAPAN KRIPTOGRAFI AES-128 UNTUK KEAMANAN DATA BERBASIS WEBSITE PADA CAHAYA BATTERY	Muhamad Rio Fauzan, Pipin Farida Ariyani
14	1364	APLIKASI PENGAMANAN FILE DOKUMEN BERBASIS WEB MENGGUNAKAN ALGORITMA AES-128 DAN ALGORITMA RC4 PADA SEKOLAH SMK YADIKA 3	Rezki Naenro Lubis, Utomo Budiyanto
15	1451	PENERAPAN ALGORITMA ADVANCED ENCRYPTION STANDARD 256 (AES 256) BERBASIS WEB UNTUK MENGAMANKAN DOKUMEN PADA SELINDO TRAVEL	Christoforus Ade Kurniawan, Purwanto

Ruang 2
Topik Data Mining
Panelis Anwar Rifai, S.Pd., M.Pd.

No	ID Artikel	Judul	Nama Pemakalah
1	1274	KLASTERISASI TINGKAT KELAYAKAN PROVINSI DALAM PEMBANGUNAN KAWASAN INDUSTRI MENGGUNAKAN ALGORITMA K-MEANS	Ibrahim, Wendi Usino
2	1323	IMPLEMENTASI ALGORITMA K-NEAREST NEIGHBORS DALAM MENENTUKAN KATEGORI PRESTASI SISWA BERDASARKAN NILAI AKADEMIK	Jordan Ryano Fadillah, Rizky Pradana
3	1483	Poster-PENERAPAN ALGORITMA NAÏVE BAYES UNTUK PENYAKIT DEMAM BERDARAH (DBD) DAN TIFOID	Cicilia Mega Lestari, Deni Mahdiana
4	1316	IMPLEMENTASI ALGORITMA NAÏVE BAYES UNTUK PENERIMAAN KARYAWAN PADA PT. GHAFIA INDONESIA BERBASIS WEB	Muhamad Irsyad, Titin Fatimah
5	1311	IMPLEMENTASI ALGORITMA APRIORI DENGAN METODE ASSOCIATION RULE DALAM MARKET BASKET ANALYSIS PADA DATA TRANSAKSI REDDOG	Ahmad Kafabih, Joko Christian Chandra
6	1369	CLUSTERING BANTUAN SOSIAL SESUAI TINGKAT KEMISKINAN DI KELURAHAN GIRIKERTO MENGGUNAKAN ALGORITMA K-MEANS	Diva Ajeng Brillian Risaychi, Bullion Dragon Andah
7	1322	PENERAPAN ALGORITMA APRIORI ASOSIASI PERILAKU PASAR UNTUK MENENTUKAN POLA PENJUALAN PRODUK PAKAIAN BERBASIS WEB PADA ANARCHIVE	Muhammad Rizky Fadillah, Noni Juliasari
8	1334	PENERAPAN WEB MARKET BASKET ANALYSIS OVERTHINKING COFFEE MENGGUNAKAN ALGORITMA APRIORI DAN K-MEANS	Faizal Rahman, Imelda
9	1539	IMPLEMENTASI DATA MINING PADA TRANSAKSI PENJUALAN SEBAGAI PENDUKUNG INFORMASI STRATEGI PENJUALAN MENGGUNAKAN METODE ASSOCIATION RULE DAN ALGORITMA APRIORI PADA STREET HOUSE COFFEE	Rafif Naufal, Safrina Amini
10	1395	IMPLEMENTASI K-MEANS CLUSTERING BERBASIS WEB UNTUK ANALISIS DATA PENJUALAN EKPEDISI DI LION PARCEL CILEDUG TANGERANG	Febrian Rizky Pratama, Purwanto
11	1290	PREDIKSI JUMLAH PRODUKSI MAKANAN OLAHAN PADA PT MDG TEKNIK PERSADA MENGGUNAKAN ALGORITMA ARIMA BERBASIS WEB	Rafli Ardiansyah, Reva Ragam Santika
12	1289	KLASTERISASI TINGKAT KEMISKINAN MENGGUNAKAN METODE K-MEANS DI DKI JAKARTA	Muhamad Khaerul Rafli, Utomo Budiyanto
13	1443	PENENTUAN POLA PEMBELIAN MENU DENGAN ALGORITMA APRIORI UNTUK PENINGKATAN PENJUALAN STUDI KASUS PADA SOTO AYAM AMBENGAN CAK – DI	Suryadana Suryadana, Wiwin Windihastuty
14	1427	"IMPLEMENTASI DATA MINING BERBASIS WEB MENGGUNAKAN ALGORITMA FP-GROWTH TERHADAP MARKET BASKET ANALYSIS PADA SADEYAN COFFEE"	Danang Widiyanto, Dolly Virgian Shaka Yudha Sakti
15	1452	PREDIKSI HARGA SAHAM BANK JAGO MENGGUNAKAN ALGORITMA NEURAL NETWORK	Naufal Gazali, Gandung Triyono, Muhammad Ainur Rony, Dian Anubhakti

Ruang
3
Topik
Data Mining
Panelis
Dewi Kusumaningsih, M.Kom

No	ID Artikel	Judul	Nama Pemakalah
1	1321	IMPLEMENTASI TEKNIK ASOSIASI DENGAN MENGGUNAKAN ALGORITMA CT-PRO PADA DATA TRANSAKSI PENJUALAN UNTUK REKOMENDASI PAKET MENU DI CAFÉ SERONA COFFEE BINTARO	Dimas Zandra Kusuma Abdywidjaja, Imelda
2	1318	IMPLEMENTASI DATA MINING KLASTERISASI DENGAN ALGORITMA K-MEANS UNTUK PENGELOMPOKKAN KELURAHAN DI PROVINSI DKI JAKARTA BERDASARKAN DISTRIBUSI BANTUAN PANGAN BULOG DI PT YASA ARTHA TRIMANUNGGAL	Raehan Ramadhan, Arief Wibowo
3	1310	KLASTERISASI DATA SISWA BERDASARKAN NILAI AKADEMIK DAN PERILAKU MENGGUNAKAN K-MEANS CLUSTERING BERBASIS WEB DI SDN CIPONDOH 2	Farah Dyah Salsabila, Imelda Imelda
4	1282	ALGORITMA K-MEANS UNTUK MENGELOMPOKKAN KELURAHAN DI PROVINSI BANTEN BERDASARKAN LUAS WILAYAH DAN JUMLAH PENERIMA BANTUAN BERAS BULOG OLEH PT YASA ARTHA TRIMANUNGGAL	San Prastiwa, Arief Wibowo
5	1445	PENERAPAN ALGORITMA NAÏVE BAYES PADA DATA MINING UNTUK PERBANDINGAN TINGKAT AKURASI KEMISKINAN DI INDONESIA	Aryo Putro Adi Baskorojati, Rizky Tahara Shita
6	1360	IMPLEMENTASI TEKNIK CLUSTERING MENGGUNAKAN ALGORITMA K-MEANS PADA SMK YADIKA 3 JAKARTA BERBASIS WEB	Yogi Ahmad, Titin Fatimah
7	1473	"SELEKSI CALON PENERIMAAN KARYAWAN BARU DI PT. CITIUS SOLUSI INDONESIA MENGGUNAKAN METODE NAÏVE BAYES"	Aditya Rahardianto, Utomo Budiyanto
8	1288	IMPLEMENTASI NAÏVE BAYES UNTUK KLASIFIKASI PREDIKSI SERTA ANALISIS DATA BANJIR DI WILAYAH JAKARTA PUSAT	Septian Aji Saputra, Hari Soetanto
9	1344	PENERAPAN ALGORITMA AGGLOMERATIVE CLUSTERING UNTUK MENGELOMPOKKAN PROVINSI DI INDONESIA BERDASARKAN INDIKATOR PENDIDIKAN	Hafiih Taufiqul Hakim, Wendi Usino
10	1399	PENERAPAN ALGORITMA NAIVE BAYES UNTUK PREDIKSI KELAYAKAN PENERIMA KREDIT PADA KOPERASI KASIH INDONESIA	Wahyudin Wahyudin, Rizky Tahara Shita
11	1486	PENERAPAN ALGORITMA APRIORI DENGAN METODE ASSOCIATION RULE PADA DATA PENJUALAN KEDAI KACASAKA UNTUK ANALISIS POLA TRANSAKSI	Viero Julio Frissi, Dolly Virgian Shaka Yudha Sakti
12	1468	IMPLEMENTASI ALGORITMA AUTOREGRESSIVE INTEGRATED MOVING AVERAGE (ARIMA) UNTUK MEMPREDIKSI PENDAPATAN PENJUALAN TEASTY INDONESIA	Syarifah Atiyah
13	1411	PENERAPAN ASSOCIATION RULE DENGAN ALGORITMA FP-GROWTH UNTUK TRANSAKSI PENJUALAN PRODUK PADA TOKO ACIRO BERBASIS WEB	Muhammad Rizky, Ferdiansyah

14	1547	IMPLEMENTASI DATA MINING UNTUK KLASIFIKASI KELULUSAN MENGGUNAKAN METODE NAIVE BAYES BERBASIS WEB PADA SISWA	Tito Ponda, Dewi Kusumaningsih
15	1515	IMPLEMENTASI MODEL RFM DAN ALGORITMA K-MEANS DALAM SEGMENTASI PELANGGAN PADA GALERI MAGRAN LIVING	Fabio Rayhan, Gandung Triyono

Ruang
4
Topik
Digital Transformation Business
Panelis
Grace Gata, S.Kom., M.Kom

No	ID Artikel	Judul	Nama Pemakalah
1	1524	ANALISIS DAN PERANCANGAN SISTEM E-CRM UNTUK MENINGKATKAN PELAYANAN DI UPSTAIRS COFFEE SIGNATURE	Silvi Melinda, Agnes Aryasanti
2	1442	PENERAPAN ELECTRONIC CUSTOMER RELATIONSHIP MANAGEMENT (E-CRM) PADA ANITA LAUNDRY	Aditya Adi Putra Rajab, Samsinar Samsinar
3	1510	RANCANGAN ELECTRONIC CUSTOMER RELATIONSHIP MANAGEMENT (e-CRM) UNTUK MEMPERTAHANKAN PELAYANAN CUSTOMER	Silvia Rahmawati, Agnes Aryasanti
4	1390	IMPLEMENTASI ELECTRONIC CUSTOMER RELATIONSHIP MANAGEMENT (e-CRM) DALAM MENINGKATKAN ADMINISTRASI PADA KLINIK URSILA MEDIKA	Muhammad Tegar Alghiffari, Bima Cahya Putra
5	1383	IMPLEMENTASI SISTEM CRM DALAM PELAYANAN PERUSAHAAN ASURANSI STUDI KASUS PADA PT PRIMA SISTEM INFORMASI	Andreas Saputra, Lis Suryadi
6	1303	IMPLEMENTASI E-CRM DALAM PENERIMAAN PESERTA DIDIK BARU DI SMA MUHAMMADIYAH 18	HADIR
7	1555	RANCANGAN SISTEM INFORMASI ELECTRONIC CUSTOMER RELATIONSHIP MANAGEMENT (E-CRM) PADA VAPESTORE INDOVAPING	Malik Fajar, Ita Novita
8	1543	RANCANGAN ELECTRONIC CUSTOMER RELATIONSHIP MANAGEMENT (E-CRM) PADA PT. CIPTA MULTI PERSADA	Muhammad Yusuf Saputra, Ita Novita
9	1465	ANALISIS LITERATUR REVIEW PERENCANAAN STRATEGI SISTEM INFORMASI MENGGUNAKAN METODE PIECES FRAMEWORK	Novi Rukhviyanti, Meisa Monica, Asro
10	1495	PENERAPAN E-CRM DI SMA KARTIKA X-1 JAKARTA DALAM MENINGKATKAN LAYANAN INFORMASI BAGI ORANG TUA SISWA	Hans Christian Marasi Hamonangan , Goenawan Brotosaputro
11	1508	PENERAPAN CUSTOMER RELATIONSHIP MANAGEMENT (CRM) DALAM MENINGKATKAN PELAYANAN PELANGGAN PADA PT JAYA DUTA INDONESIA	Maulidya Anggraeni, Joko Sutrisno
12	1533	PEMANFAATAN CONTENT MANAGEMENT SYSTEM DALAM E-COMMERCE UNTUK MENINGKATKAN PENJUALAN PADA PT RAJA BAN INDONESIA	Defni Sonia Tinambunan, Humisar Hasugian
13	1478	IMPLEMENTASI SISTEM PENJUALAN BERBASIS E-COMMERCE MENGGUNAKAN PLUGIN WOOCOMMERCE PADA PT. ALKA PASIFIK AIR	Julius Fajar Bagaskara, Grace Gata, Bima Cahya Putra, Agnes Aryasanti
14	1522	PERANCANGAN E-COMMERCE PENJUALAN SEPATU BERBASIS CONTENT MANAGEMENT SYSTEM	Novia Anggini, Muhammad Ainur Rony
15	1531	IMPLEMENTASI WEBSITE E-COMMERCE BERBASIS CONTENT MANAGEMENT SYSTEM (STUDY KASUS : PT DETERDOR BASE)	Ihsanuddin Sriyono, Ita Novita

Ruang
5
Topik
Data Mining
Panelis
Safitri Juanita, S.Kom., M.T.I.

No	ID Artikel	Judul	Nama Pemakalah
1	1552	PENGELOMPOKKAN DIAGNOSIS PENYAKIT JANTUNG MENGGUNAKAN ALGORITMA K-MEANS STUDI KASUS RUMAH SAKIT JANTUNG DAN PEMBULUH DARAH HARAPAN KITA	Arie Koeswoyo, Dian Anubhakti
2	1556	PENENTUAN POLA PEMBELIAN CELANA ANAK MENGGUNAKAN ALGORITMA FP-GROWTH UNTUK STRATEGI PENJUALAN PADA PT. RAKA AJI SENTOSA	Muhammad Rafli Saputra, Bruri Trya Sartana
3	1541	ANALISIS DATA MINING PENGELOMPOKKAN UMKM BERDASARKAN JENIS USAHA DI PROVINSI JAWA BARAT DENGAN MENGGUNAKAN ALGORITMA K-MEANS	Anindya Daniswara, Yuliazmi
4	1384	ANALISA DAN PERANCANGAN E-COMMERCE PADA TOKO LOBEKA_ID UNTUK Mendukung Layanan Penjualan	Roby Kadir, Lis Suryadi
5	1415	IMPLEMENTASI DATA MINING UNTUK Menganalisis Data Penjualan Produk pada Pasti Bisa Coffee & Roastery Menggunakan Algoritma Apriori Berbasis Web	Rafly Adie Putranda, Painem
6	1419	ANALISIS POLA TRANSAKSI PENJUALAN MENGGUNAKAN METODE ASSOCIATION RULE DENGAN ALGORITMA APRIORI PADA KAFE RUMAH POHON JAKARTA	Mohamad Faizal Khamami, Purwanto
7	1472	Poster-SEGMENTASI WILAYAH BANJIR DAERAH KHUSUS JAKARTA DENGAN ALGORITMA K-MEDOIDS	Linia Sakti Maruhawa, Deni Mahdiana
8	1298	PENERAPAN METODE CLUSTERING DENGAN ALGORITMA K-Means PADA SISTEM PENDETEKSI PENCUCIAN UANG PERBANKAN BERBASIS WEB	Abe Tanu wijaya, Subandi
9	1432	IMPLEMENTASI DATA MINING DENGAN ALGORITMA APRIORI UNTUK ANALISIS PENJUALAN PADA STARTUP TUKANGBAGUS	Isfah Alfarisi, Wahyu Pramusinto
10	1454	Model Klasterisasi Tingkat Kerawanan Kebakaran Daerah Khusus Jakarta Menggunakan Algoritma X-Means	Ignasius Alvin Nugroho, Deni Mahdiana
11	1461	ANALISIS KLASERISASI DATA MAHASISWA TERHADAP KESEHATAN MENTAL MENGGUNAKAN ALGORITMA X-MEANS	Cintya Dioranta, Grace Gata
12	1481	ANALISIS SENTIMEN PADA REVIEW PENGGUNA APLIKASI CRYANALYZER BABY TRANSLATOR DI GOOGLE PLAY STORE MENGGUNAKAN ALGORITMA K-NEAREST NEIGHBOR	Joppy Aditya, Painem
13	1499	ANALISIS SENTIMEN MASYARAKAT INDONESIA TERHADAP RENCANA KENAIKAN PPN MENJADI 12% DI MEDIA SOSIAL TWITER / X MENGGUNAKAN METODE NAÏVE BAYES	Jesica Siagian, Painem
14	1505	PERBANDINGAN ALGORITMA K-NEAREST NEIGHBOR DENGAN ALGORITMA NAÏVE BAYES CLASSIFIER DALAM PREDIKSI JUMLAH KASUS GIZI BURUK DI PROVINSI JAWA BARAT	Wisnu Arbyanza Tulus, Wiwin Windihastuty
15	1278	PENERAPAN E-COMMERCE MENGGUNAKAN WORDPRESS PADA SABLON CIKARANG CIBARUSAH	Shifa Hanifah, Lis Suryadi

Ruang
6
Topik
Artificial Intelligent
Panelis
Agus Umar Hamdani, S.Kom., M.Kom

No	ID Artikel	Judul	Nama Pemakalah
1	1488	IMPLEMENTASI METODE JARINGAN SARAF TIRUAN BACKPROPAGATION UNTUK MEMPREDIKSI HARGA EMAS	Nico, Pipin Farida Ariyani
2	1281	SISTEM PENDETEKSI TINGKAT KEPADATAN LALU LINTAS MENGGUNAKAN METODE BACKGROUND SUBTRACTION DAN FRAME DIFFERENCING	Mohamad Yanuar Wardinnansah, Reva Ragam Santika
3	1276	DETEKSI KESEGERAN IKAN KEMBUNG DENGAN METODE KNN BERDASARKAN FITUR GLCM DAN RGB-HSV	Januwa Putra Wiastopo, Imelda
4	1391	PENGLASIFIKASIAN KUALITAS IKAN NILA BERBASIS MATA IKAN DENGAN METODE K-NEAREST NEIGHBORS (K-NN)	Hana Khamilah, Mardi Hardjianto
5	1371	PENDETEKSIAN KESEGERAN AYAM POTONG BERBASIS RUANG CITRA WARNA MENGGUNAKAN ALGORITMA K-NEAREST NEIGHBOR (KNN)	Ricky Aries Wibisono, Reva Ragam Santika
6	1380	DETEKSI PELANGGAR GARIS MARKA PADA TRAFFIC LIGHT DENGAN METODE HAAR CASCADE DAN EASYOCR	Muhammad Hafizh Husein, Imelda
7	1394	PENERAPAN ALGORITMA GENETIKA UNTUK PENJADWALAN MATA PELAJARAN PADA PESANTREN AL-QUR'AN DAARUS SHOFWAH	Abdurrohlim Musthofa, Achmad Solichin
8	1410	PERBANDINGAN EFEKTIFITAS FILTER MEDIAN, GAUSSIAN DAN MEAN DALAM MENGURANGI NOISE PADA CITRA DIGITAL	Rico Aries Wibisono, Hari Soetanto
9	1264	IMPLEMENTASI SISTEM KEAMANAN RUMAH MENGGUNAKAN METODE HAAR-CASCADE DAN BOT TELEGRAM SEBAGAI MEDIA INFORMASI	Julius Caesar Rivaldo, Hari Soetanto
10	1494	IMPLEMENTASI CNN MOBILEFACENET DAN COSINE SIMILARITY UNTUK VERIFIKASI WAJAH PRESENSI PLATFORM ANDROID	Muhamad Reza Cahyono, Imelda
11	1513	IMPLEMENTASI KLASIFIKASI JENIS KELAMIN MENGGUNAKAN ALGORITMA KNN OPTIMASI MENGGUNAKAN PSO DAN EKSTRAKSI FITUR CNN	Sofwan Alfaritsi , Mardi Hardjianto
12	1308	PENERAPAN ALGORITMA RECURRENT NEURAL NETWORK PADA SISTEM PENERJEMAH BAHASA ISYARAT BERBASIS VIRTUAL REALITY MENGGUNAKAN META QUEST 2	Muhammad Umar Shalih , Painem
13	1301	SISTEM PRESENSI BERBASIS FACE RECOGNITION MENGGUNAKAN HAAR DAN LBPH DI KOPERASI HOTEL KRISTAL	Dhiya Naufal Pramoadya, Hari Soetanto
14	1405	PENERAPAN SIMPLE ADDITIVE WEIGHTING UNTUK MENENTUKAN SUPPLIER TERBAIK PADA TOKO PARFUM	Selvi Oktaviani, Bima Cahya Putra
15	1517	ROBOT PEMADAM DAN PENCARI OTOMATIS MENGGUNAKAN FLAME SENSOR DAN SENSOR ULTRASONIK BERBASIS ARDUINO UNO	Alif Firmansyah, Tatang Wirawan Wisnuadji

Ruang 7
Topik Text Mining
Panelis Nidya Kusumawardhany, S.Kom., M.Kom.

No	ID Artikel	Judul	Nama Pemakalah
1	1262	ANALISIS SENTIMEN TERHADAP KONTEN YOUTUBE KRITIK SOSIAL DENGAN MENGGUNAKAN ALGORITMA NAÏVE BAYES CLASSIFIER (NBC) DAN TF-IDF	Dustin Zaki Athariq, Arief Wibowo
2	1312	IMPLEMENTASI MULTINOMIAL NAIVE BAYES UNTUK ANALISIS SENTIMEN ULASAN PENGGUNA APLIKASI MAXIM PADA PLAY STORE	Insan Sabar, Sri Mulyati
3	1257	IMPLEMENTASI TEXT MINING UNTUK MENDETEKSI HOAX DENGAN MENGGUNAKAN MULTINOMIAL NAÏVE BAYES PADA STUDI KASUS PEMILU 2024	Dzulfikar Saif Assalam, M. Syafrullah
4	1400	ANALISIS SENTIMEN MASYARAKAT TERHADAP HAK ANGKET PEMILU 2024 PADA MEDIA SOSIAL X DENGAN ALGORITMA NAIVE BAYES MULTINOMIAL	Achmad Rizki Nur Fauzie, Dewi Kusumaningsih
5	1317	ALISIS SENTIMEN BERDASARKAN ULASAN PENGGUNA APLIKASI GOJEK DAN INDRIVE PADA GOOGLE PLAYSTORE DENGAN METODE ALGORITMA K-NEAREST NEIGHBOR	Teguh Febriyanto, Achmad Solichin
6	1471	NALISIS SENTIMEN TERHADAP KOMENTAR VIDEO SHORT YOUTUBE MENGENAI PAYLATER MENGGUNAKAN ALGORITMA BERT	Fakhrezi Fajris, Imelda Imelda
7	1346	ANALISIS SENTIMEN TANGGAPAN MASYARAKAT APLIKASI TIKTOKSHOP MENGGUNAKAN METODE NAIVE BAYES DAN SUPPORT VECTOR MACHINE (SVM)	Fadhlan Ahmad Ghiffary, Mohammad Syafrullah
8	1414	PENERAPAN TEXT MINING MENGGUNAKAN METODE MULTINOMIAL NAIVE BAYES UNTUK MENGLASIFIKASI KOMENTAR MASYARAKAT TERHADAP PROGRAM MAKAN SIANG GRATIS PADA SOSIAL MEDIA X	Muhammad Jibran Abdurrahman, Arief Wibowo
9	1458	ANALISIS SENTIMEN MASYARAKAT TERHADAP KEBIJAKAN KENAIKAN UANG KULIAH TUNGGAL (UKT) PADA MEDIA SOSIAL X MENGGUNAKAN METODE NAIVE BAYES CLASSIFIER	Nota Krisman Jaya Gulo, Purwanto
10	1296	DETEKSI UJARAN KEBENCIAN MENGGUNAKAN MULTINOMIAL NAÏVE BAYES UNTUK PUNDIT SEPAKBOLA DI MEDIA SOSIAL X	Dade Reindra Firdaus, Hari Soetanto
11	1252	SISTEM MONITORING KEADAAN DARURAT BERDASARKAN CAPTION INSTAGRAM MENGGUNAKAN NAIVE BAYES DENGAN JARAK LEVENSHTTEIN	Muhammad Fahmi Zulfikar, Utomo Budiyanto
12	1370	ANALISIS POLA INTERAKSI TWITTER TERHADAP KESEHATAN MENTAL MENGGUNAKAN NAIVE BAYES CLASSIFIER DAN K-NEAREST NEIGHBOR	Rizqa Annisa Dwiatmoko, Imelda Imelda
13	1373	TOPIC MODELING TUGAS AKHIR MAHASISWA MENGGUNAKAN METODE LATENT DIRICHLET ALLOCATION DENGAN GIBBS SAMPLING	Zulfikar Rosadi, Achmad Solichin
14	1482	KLASIFIKASI SENTIMEN KEPUASAN 10 DESTINASI WISATA KEMENPAREKRAF DI X DENGAN RULE-BASED DAN NAIVE BAYES	Johannes Sahat M. Purba, Arief Wibowo
15	1295	ANALISIS SENTIMEN PUTUSAN MK SENGKETA PILPRES 2024 PADA YOUTUBE BERBASIS WEB DENGAN NAIVE BAYES	Fakhri Setiawan, Pipin Farida Ariyani

Ruang
8
Topik
Text Mining
Panelis
Rizky Pradana, S.Kom., M.Kom.

No	ID Artikel	Judul	Nama Pemakalah
1	1418	IMPLEMENTASI ALGORITMA MULTINOMIAL NAIVE BAYES DALAM ANALISIS SENTIMEN KOMENTAR YOUTUBE TERKAIT KEMAJUAN ARTIFICIAL INTELLIGENCE	Aulia Azzaskia, Mohammad Syafrullah
2	1493	SISTEM KLASIFIKASI INFORMASI BANJIR DI JAKARTA BERDASARKAN DATA TWITTER MENGGUNAKAN ALGORITMA NAIVE BAYES	Owen Meladiar, Indra Indra
3	1540	ANALISIS SENTIMEN MENGGUNAKAN NAIVE BAYES MULTINOMIAL TERHADAP ISU KAESANG PANGAREP DI MEDIA SOSIAL X	Hafizh Fauzan Syawwali, Rizky Pradana
4	1345	PENERAPAN ALGORITMA LEVENSHTAIN DISTANCE, N-GRAM DAN SYNONYM REPLACEMENT PADA SISTEM PENILAIAN ESAI OTOMATIS DI UNIVERSITAS BUDI LUHUR	Muhammad Akbar Bagaskoro, Mufti Mufti
5	1361	PENERAPAN NAIVE BAYES & SUPPORT VECTOR MACHINE (SVM) UNTUK ANALISIS SENTIMEN PLATFORM X PILPRES	Alamsyah Nur Alif, Imelda, Wahyu Pramusinto, Mardi Hardjianto
6	1254	SENTIMEN ANALISIS PENGAJUAN AMICUS CURIAE KE MAHKAMAH KONSTITUSI MENGGUNAKAN METODE NAIVE BAYES	Muhammad Daffa Aditya, Utomo Budiyanto
7	1474	ANALISIS SENTIMEN YOUTUBE TERHADAP KEBIJAKAN KOMINFO TENTANG PEMBLOKIRAN GAME KEKERASAN DENGAN NAIVE BAYES	Rizky Yugo Pratama, Pipin Farida Aryani
8	1269	ANALISIS SENTIMEN TERHADAP KEPUASAN PELANGGAN MENGGUNAKAN METODE KLASIFIKASI PADA PT OTOKLIX INDONESIA	Willy Novianto, Wiwin Windihastuty
9	1338	ANALISIS SENTIMEN PADA MEDIA SOSIAL X TERHADAP KENDARAAN LISTRIK DI INDONESIA MENGGUNAKAN METODE NAIVE BAYES CLASSIFIER	Azka Prawira Ardhana, Ragam Reva Santika
10	1404	IMPLEMENTASI ALGORITMA LATENT DIRICHLET ALLOCATION (LDA) DENGAN GIBBS SAMPLING UNTUK TOPIC MODELLING MENGGUNAKAN DATA X TERKAIT IKN	Raihan Labib Hanif, Mohammad Syafrullah
11	1456	DETEKSI UJARAN KEBENCIAN PADA MEDIA SOSIAL X DALAM KASUS PENGUNGSI ROHINGYA MENGGUNAKAN METODE MULTINOMIAL NAIVE BAYES	Deam Dharma Agung, Achmad Solichin
12	1261	IMPLEMENTASI TEXT MINING UNTUK DETEKSI UJARAN KEBENCIAN TERHADAP IBU KOTA NUSANTARA MENGGUNAKAN ALGORITMA K-NEAREST NEIGHBORS PADA PLATFORM X	Ilham Zakariya, M. Syafrullah
13	1520	ANALISIS SENTIMEN ULASAN APLIKASI MAXIM PADA GOOGLE PLAY STORE MENGGUNAKAN METODE NAIVE BAYES CLASSIFIER	Maulana Raihan Hidayat, Ferdiansyah
14	1302	ANALISIS SENTIMEN ULASAN APLIKASI MOBILE JKN PADA PLAY STORE MENGGUNAKAN METODE MULTINOMIAL NAIVE BAYES	Aldy Fahrezi , Achmad Solichin
15	1412	IMPLEMENTASI TEXT MINING DENGAN NAIVE BAYES UNTUK ANALISIS SENTIMEN LAYANAN KEPOLISIAN SELAMA MUDIK 2024	Fadhillah Fauzan Rachman, Arief Wibowo

Ruang
9
Topik
E-business & Technopreneur
Panelis
Yulianawati, M.Kom

No	ID Artikel	Judul	Nama Pemakalah
1	1266	PENERAPAN WEBSITE E-COMMERCE PADA TOKO G7PROJECT MENGGUNAKAN CONTENT MANAGEMENT SYSTEM (CMS)	Sinta Raya Lestari, Hendri Irawan
2	1272	PENERAPAN E-CRM PADA SMK 1 BARUNAWATI JAKARTA UNTUK MENINGKATKAN PELAYANAN PENERIMAAN SISWA	Achmad Chairuz Zikry, Goenawan Brotosaputro
3	1339	PERANCANGAN SISTEM ELECTRONIC CUSTOMER RELATIONSHIP MANAGEMENT (E-CRM) DALAM NENINGKATKAN PELAYANAN PADA L.DAY'S WEDDING	Yusita Nur Aini Nadia, Hendri Irawan, Dwi Achadiani
4	1377	IMPLEMENTASI E-COMMERCE BERBASIS WEB DENGAN MENGGUNAKAN CONTENT MANAGEMENT SYSTEM (CMS) PADA TOKO ANDIN COLLECTION	Nurhalimah, Letari Margatama
5	1283	IMPLEMENTASI E-COMMERCE MENGGUNAKAN CMS WORDPRESS PADA TOKO HAFIZD SPORT	Ilham Firdaus, Humisar Hasugian
6	1286	IMPLEMENTASI E-COMMERCE MENGGUNAKAN CONTENT MANAGEMENT SYSTEM WORDPRESS UNTUK PENINGKATAN PENJUALAN PADA AFA COLLECTION CIPULIR	Ogant Biru Samudera, Bima Cahya Putra
7	1273	ANALISA DAN PERANCANGAN E-COMMERCE PADA TOKO ABU NABIL UNTUK MENINGKATKAN OMSET PENJUALAN	Caesar Kevin Quesnay, Lis Suryadi
8	1349	RANCANGAN DAN IMPLEMENTASI ELECTRONIC CUSTOMER RELATIONSHIP MANAGEMENT (E-CRM) DALAM UPAYA MENINGKATKAN PELAYANAN SEKOLAH MENENGAH PERTAMA	Khusnul Khotimah, Joko Sutrisno
9	1331	PERANCANGAN DESAIN COMPANY PROFILE DALAM BENTUK WEBSITE PADA PERUSAHAAN STASIUN TV CTV BANTEN	Caroline Elizabeth Manuhutu, Ari Saputro
10	1480	PENERAPAN WEBSITE E-COMMERCE UNTUK MENINGKATKAN JANGKAUAN PEMASARAN DAN PENJUALAN PADA TOKO MEGA TOYS GANDUL	Anggita Putri Hadi, Dian Anubhakti
11	1277	RANCANG BANGUN APLIKASI PENJUALAN BERBASIS WEB MENGGUNAKAN CMS WORDPRESS PADA BERKAH JAYA PESHOP	Muhammad Alghifari, Dian Anubhakti
12	1498	RANCANG BANGUN SISTEM INFORMASI PENJUALAN SPAREPART BERBASIS WEB PADA SCOOTER LEGACY	Rian Nur Rochman, Dian Anubhakti
13	1387	ANALISIS DAN IMPLEMENTASI E-COMMERCE BERBASIS CONTENT MANAGEMENT SYSTEM (CMS) WORDPRESS PADA MECHIL GARAGE	M Sigeg Tuwuh Nugroho, Hendri Irawan
14	1426	IMPLEMENTASI E-COMMERCE BERBASIS CONTENT MANAGEMENT SYSTEM WORDPRESS UNTUK MEMPERLUAS PENJUALAN PADA TOKO IYON COLLECTION	Muhammad Az'zykri , Yuliazmi
15	1402	IMPLEMENTASI WEBSITE E-COMMERCE BERBASIS CONTENT MANAGEMENT SYSTEM (CMS) WORDPRESS UNTUK PENINGKATAN PENJUALAN PADA BLOWNIE	Amanda Suci Ramadani, Hesty Patrie

Ruang **10**
Topik **E-business & Technopreneur**
Panelis **Nurwati, M.Kom.**

No	ID Artikel	Judul	Nama Pemakalah
1	1523	IMPLEMENTASI E-COMMERCE BERBASIS CONTENT MANAGEMENT SYSTEM WORDPRESS PADA TOKO MAMA KEMBAR	Juan Fachlevi, Lauw Li Hin2
2	1265	PENERAPAN E-COMMERCE BERBASIS CONTENT MANAGEMENT SYSTEM PADA TOKO RAFA CLOTH	Arief Fansuri, Agnes Aryasanti
3	1280	PERANCANGAN SISTEM E-COMMERCE BERBASIS CONTENT MANAGEMENT SYSTEM (CMS) WORDPRESS PADA TOKO NEW FIVE OPTICAL	Muhamad Nafiu Ayman, Bruri Trya Sartana
4	1512	IMPLEMENTASI WEBSITE E-COMMERCE BERBASIS CONTENT MANAGEMENT SYSTEM (CMS) PADA TOKO BOSSPOKAT.JKT	Muhammad Danu Pradipa, Yudi Santoso
5	1397	PERANCANGAN E-COMMERCE DENGAN CONTENT MANAGEMENT SYSTEM (CMS) UNTUK MEMPERLUAS PENJUALAN TOKO NURDIN	Faiz Ahmad Muflih, Grace Gata
6	1342	IMPLEMENTASI E-COMMERCE MENGGUNAKAN CONTENT MANAGEMENT SYSTEM UNTUK MENINGKATKAN PENJUALAN PADA TOKO JAYA AQUARIUM	Jamilah hasanah, Dian Anubhakti
7	1379	RANCANG BANGUN E-COMMERCE MENGGUNAKAN BUSINESS MODEL CANVAS UNTUK Mendukung Penjualan Pada PEMPEK JOSS CILEDUG	Erja Riandra Paramita, Bima Cahya Putra
8	1425	PENERAPAN E-COMMERCE MENGGUNAKAN CONTENT MANAGEMENT SYSTEM DENGAN MODEL BUSINESS MODEL CANVAS PADA TOKO DK PETSHOP	Rafif Athallah Putra Laksmana, Lauw Li Hin
9	1435	PERANCANGAN ELECTRONIC CUSTOMER RELATIONSHIP MANAGEMENT (E-CRM) SEBAGAI UPAYA UNTUK MENINGKATKAN KEPUASAN PELANGGAN PADA DHIKA AUTOCARE	Nadhia pramesti, Muhammad Ainur Rony
10	1544	IMPLEMENTASI E-COMMERCE BERBASIS CMS PADA TOKO AKMAL FROZEN UNTUK MEMPERLUAS PEMASARAN	Serlina, Agus Umar Hamdani
11	1337	ANALISA & IMPLEMENTASI (E-CRM) ADMINISTRASI PELAYANAN SISWA SEKOLAH MENENGAH PERTAMA	Muhammad Diaz Anugrah, Joko Sutrisno
12	1431	RANCANGAN SISTEM PENJUALAN BAJU SECARA ONLINE BERBASIS CONTENT MANAGEMENT SYSTEM (CMS) WOOCOMMERCE PADA TOKO BAJU NEXT POINT	Cecep Nuryana, Grace Gata
13	1382	ANALISIS DAN DESAIN E-COMMERCE PADA TOKO SETIA JAYA AUDIO UNTUK MENUNJANG LAYANAN PENJUALAN	Dwi Istiqomah, Lis Suryadi
14	1439	PEMANFAATAN E-COMMERCE UNTUK MENINGKATKAN PENJUALAN DAN EFISIENSI PROSES BISNIS PADA TOKO PAKAIAN CAESAR'S COLLECTION	Dimas Wijayanto, Gandung Triyono
15	1530	PERANCANGAN MODEL E-COMMERCE MENGGUNAKAN CONTENT MANAGEMENT SYSTEM UNTUK MEMPERLUAS PEMASARAN PADA BOSS MEDIA CREATIVE	Anggi Rahmawati, Bima Cahya Putra

Ruang 11
Topik E-business & Technopreneur
Panelis Wulandari, S.Kom., M.Kom.

No	ID Artikel	Judul	Nama Pemakalah
1	1509	IMPLEMENTASI E-CUSTOMER RELATIONSHIP MANAGEMENT UPAYA MEMPERTAHANKAN PELAYANAN DI SMA YADIKA 6 TANGERANG SELATAN	Nurul Yumna Nisrina, Bruri Satya Sartana
2	1366	IMPLEMENTASI E-COMMERCE UNTUK MENINGKATKAN PEMASARAN MENGGUNAKAN CONTENT MANAGEMENT SYSTEM PADA TOKO BUCKET REZZA FLOWERS	Dinda Aryani, Bima Cahya Putra
3	1546	IMPLEMENTASI E-COMMERCE BERBASIS WEBSITE DENGAN MENGGUNAKAN METODE BUSINESS MODEL CANVAS (BMC) UNTUK MENINGKATKAN PENJUALAN PADA D'MEN FASHION	Ilhamsyah oksapel, Anita Diana
4	1362	IMPLEMENTASI E-COMMERCE UNTUK MEMPERLUAS JANGKAUAN PASAR PADA MY LOVE DINC BERBASIS CONTENT MANAGEMENT SYSTEM	Sarah Fadhilah, Bima Cahya Putra
5	1521	PENERAPAN ELECTRONIC CUSTOMER RELATIONSHIP MANAGEMENT (E-CRM) UNTUK MENINGKATKAN PELAYANAN PELANGGAN PADA PT SEOW INTI BERKARYA	Zahra Attika Cahyani, Joko Sutrisno
6	1440	PENERAPAN E-COMMERCE MENGGUNAKAN CONTENT MANAGEMET SYSTEM (CMS) UNTUK MENINGKATKAN PENJUALAN PADA TOKO SYAMRA COLLECTION	Muhammad Rafi Febriansyah, Samsinar
7	1436	IMPLEMENTASI SISTEM INFORMASI PENJUALAN (E-COMMERCE) BERBASIS WEB MENGGUNAKAN PHP DAN DATABASE MySQL	Kuljit kajol, Bima Cahya Putra
8	1273	ANALISA DAN PERANCANGAN E-COMMERCE PADA TOKO ABU NABIL UNTUK MENINGKATKAN OMSET PENJUALAN	Caesar Kevin Quesnay, Lis Suryadi
9	1271	ANALISA DAN PERENCANAAN E-COMMERCE PADA TOKO DIGICOMP UNTUK Mendukung LAYANAN PENJUALAN	Gunawan Prasetyo, Lis Suryadi
10	1566	IMPLEMENTASI E-COMMERCE BERBASIS WEB PADA TOKO BAROKAH MOESLEMAH	Ihsan Kamil, Humisar Hasugian
11	1329	IMPLEMENTASI E-COMMERCE BERBASIS CONTENT MANAGEMENT SYSTEM UNTUK MENINGKATKAN PENJUALAN PRODUK PADA TOKO JOAN COLLECTION	Bima Arya Pratikto, Lestari Margatama
12	1406	ANALISIS DAN PERANCANGAN E-COMMERCE BERBASIS CONTENT MANAGEMENT SYSTEM WORDPRESS PADA PABRIK DIMSUM ENAK SRM	Riefky Adnan Saputra, Muhammad Ainur Rony
13	1421	IMPLEMENTASI E-COMMERCE BERBASIS CONTENT MANAGEMENT SYSTEM (CMS) UNTUK MENINGKATKAN PENJUALAN PADA APOTEK PRATAMA MEDIFARMA	Syahrul Rizky Setiawan, Agnes Aryasanti
14	1489	ANALISIS DAN PERANCANGAN E-COMMERCE BERBASIS CONTENT MANAGEMENT SYSTEM (CMS) PADA TOKO HUMAIRA HIJUP	Gilang Montana, Muhammad Ainur Rony
15			

Ruang 12
Topik Internet of Things & Control System
Panelis Irawan, M.Kom

No	ID Artikel	Judul	Nama Pemakalah
1	1507	PROTOTYPE SISTEM IOT PEMANTAUAN SUHU, KETINGGIAN, DAN KUALITAS AIR AQUASCAPE BERBASIS ARDUINO DAN ANDROID	Defano Arya Wardhana, Safrina Amini
2	1325	PROTOTYPE SISTEM MONITORING RUANGAN MENGGUNAKAN SENSOR HC-SR04 DAN CONTROLLING PENCAHAYAAN DENGAN SENSOR LDR BERBASIS ANDROID UNTUK SMART ROOM PT BPR KREDIT MANDIRI INDONESIA	Daffa Fabian Irsal, Noni Juliasari
3	1363	SISTEM DETEKSI KEBOCORAN GAS LPG (LIQUEFIED PETROLEUM GAS) DAN KEBAKARAN MENGGUNAKAN MQ-2 DAN ESP32 BERBASIS IOT (INTERNET OF THINGS)	Dendy Azmi Kusuma, Noni Juliasari
4	1386	RANCANG BANGUN TEMPAT SAMPAH MENGGUNAKAN MODUL SUARA DI PAUD MELATI BERBASIS IOT	Syafirdan Rahmat Aulia Aimar, Subandi Subandi
5	1446	PENGEMBANGAN SISTEM OTOMATIS DAN KEAMANAN RUMAH BERBASIS INTERNET OF THINGS (IOT)	Ferdinand Toman Saroha, Yani Prabowo
6	1407	PROTOTYPE SISTEM KENDALI PENDETEKSI KEBOCORAN GAS DAN KEBAKARAN BERBASIS ARDUINO DENGAN APLIKASI ANDROID PADA RESTAURANT KATSURA	Genta Ramadhan, Rizky Tahara Shita
7	1503	PENYIRAMAN TANAMAN MENGGUNAKAN LOGIKA FUZZY BERDASARKAN SENSOR KELEMBABAN TANAH, SUHU, HUJAN DENGAN ESP8266	Abdul Jabar Nur Firdaus, Achmad Solichin, Gerald Herlando N
8	1536	PROTOTYPE SISTEM IOT SMARTHOME PENDETEKSI KEBOCORAN GAS MENGGUNAKAN MQ2 DAN INTENSITAS CAHAYA MENGGUNAKAN SENSOR LDR BERBASIS ARDUINO DAN APLIKASI ANDROID	Berliansyah Rezchy Masria, Safrina Amini
9	1336	IMPLEMENTASI IOT PADA SMART HOME UNTUK KENDALI CAHAYA DAN MONITORING SUHU DI KAFE UCHU BOBA	Rian Sudartrianto, Mardi Hardjianto
10	1492	SISTEM KEAMANAN LOKER MENGGUNAKAN SENSOR FINGERPRINT, TOUCH DAN ULTRASONIK YANG TERINTEGRASI MELALUI APLIKASI BLYNK	Narendriyana Praba Kesuma Rahil, Riri Irawati
11	1500	PROTOTYPE SISTEM PENERANGAN OTOMATIS BERBASIS ANDROID DENGAN INTEGRASI SENSOR PIR DAN LDR PADA SMARTHOME DI GUDANG AFTER SUNDAYS	Muhamad Farhan Rasyidin, Ferdiansyah Ferdiansyah
12	1433	IOT SMART GARDEN PENGONTROL PENYIRAMAN TANAMAN DI LENGKAPI DENGAN PENDETEKSIAN KELEMBABAN TANAH DAN UDARA MENGGUNAKAN ARDUINO BERBASIS APLIKASI	Amar Fajar Febrian, Sri Mulyati
13	1341	PROTOTYPE SISTEM IOT PENYIRAMAN TANAMAN OTOMATIS MENGGUNAKAN SENSOR KELEMBABAN TANAH, SENSOR CAHAYA DAN ARDUINO BERBASIS APLIKASI ANDROID PADA TAMAN TERBUKA HIJAU	Ganang Bagus Andrianto, Joko Christian Chandra, Gunawan Pria Utama, Wahyu Pramusinto
14	1389	RANCANG BANGUN SISTEM KEAMANAN PENDETEKSI KEBAKARAN BERBASIS IOT DENGAN WEMOS D1 R2	Dody Suhendra Putra , Reva Ragam Santika
15	1532	RANCANG BANGUN SMART DOOR LOCK RFID BERBASIS ARDUINO UNO PADA APLIKASI ANDROID UNTUK OPTIMALISASI KEAMANAN RUMAH	Nazli Lazuardy

Ruang **13**
Topik **Internet of Things**
Panelis **Iman Permana, S.Kom., M.Kom.**

No	ID Artikel	Judul	Nama Pemakalah
1	1368	PROTOTYPE SMART CONTROL DENGAN SENSOR DHT11 DAN INFRARED PADA MAN 19 JAKARTA	Rifqi Maulana, Imelda
2	1542	PROTOTYPE MONITORING DAN KONTROL LISTRIK BERBASIS WEB MENGGUNAKAN ESP8266 DAN PZEM-004T PADA DOCTOP	Danang Dwi Prastianto, Windarto
3	1527	SISTEM MONITORING PENYIRAMAN TANAMAN OTOMATIS PADA TANAMAN HIAS AGLONEMA MENGGUNAKAN MIKROKONTROLER ESP32, SENSOR DHT11, DAN SENSOR SOIL MOISTURE BERBASIS WEB	Aqilah Aulia Farhani, Purwanto
4	1526	PROTOTYPE MENANGGULANGI GAS AMONIA PADA AYAM DENGAN SISTEM KENDALI	Gerald Herlando N, Achmad Solichin, Abdul Jabar Nur Firdaus
5	1326	PROTOTYPE SISTEM PENDETEKSI KEBAKARAN BERBASIS TELEGRAM BOT DENGAN SENSOR GAS MQ-2 DAN FLAME NODEMCU	Prayugo Ramadhani, Joko Christian Chandra
6	1263	IMPLEMENTASI SMART OFFICE SECURITY SYSTEM DI AREN JAYA AC BERBASIS IOT	Irwan Hendryansah, Subandi
7	1573	SISTEM SMART HOME BERBASIS ANDROID DENGAN NODEMCU ESP-8266 SEBAGAI KONTROLER MIKROKONTROLER	Bima Aditya Susilo Putra, Mufti
8	1333	RANCANG BANGUN ALAT PENERING CENGKEH MENGGUNAKAN WEBSOCKET SERVER BERBASIS IOT	Asminarto Molote, Utomo Budiyanto
9	1347	PENERAPAN FUZZY LOGIC PADA PROTOTYPE PENDETEKSI KEBAKARAN BERBASIS MIKROKONTROLER PADA PT.VIASPRADA	Ahmad Aditya Hartono, Utomo Budiyanto
10	1517	ROBOT PEMADAM DAN PENCARI OTOMATIS MENGGUNAKAN FLAME SENSOR DAN SENSOR ULTRASONIK BEBASIS ARDUINO UNO	Alif Firmansyah, Tatang Wirawan Wisnuadji
11	1398	PENERAPAN SENSOR DHT 11 & SOIL MOISTURE PADA APLIKASI SMART GARDEN BERBASIS ANDROID	Egi Fajar Nugraha, Rizky Tahara Shita
12	1422	PENERAPAN MODEL PROTOTYPE UNTUK SISTEM PENGELOLAAN TEMPAT SAMPAH PINTAR BERBASIS IOT DI LINGKUNGAN MASYARAKAT	Muhaimin, Mufti
13	1424	PROTOTYPE SISTEM PENDETEKSI KEBAKARAN GEDUNG BERBASIS ANDROID MENGGUNAKAN ESP 32 DEV KIT DI PT MULTI ELEXINDO INDAH	Iqbal Setiawan, Noni Juliasari
14	1324	RANCANG BANGUN SISTEM KONTROL, MONITORING DAN DATA LOGGING BERBASIS IOT PADA RUMAH KACA	Muhammad Rayhan Ananta, Jan Everhard Riwurohi
15	1462	PROTOTYPE SISTEM BUKA TUTUP ATAP PENJEMURAN MENGGUNAKAN NODEMCU ESP8266 PADA PABRIK KERUPUK RATNA SARI	Gilang Kurniawan, Mohammad Syafrullah

Ruang 14
Topik Network and Security & Game Development
Panelis Joko Christian, S.Kom., M.Kom.

No	ID Artikel	Judul	Nama Pemakalah
1	1314	SISTEM MONITORING SERVER DENGAN SNMP DAN RRD TOOLS	Wahyu Dwinanto, Dolly Virgian Shaka Yudha Sakti
2	1354	DETEKSI WEBSITE PHISHING DARI ANALISIS URL MENGGUNAKAN ALGORITMA RANDOM FOREST	Damar Bambang Suwarno, Mardi Hardjianto
3	1319	IMPLEMENTASI KRIPTOGRAFI MENGGUNAKAN ALGORITMA ADVANCED ENCRYPTION STANDARD (AES-256) UNTUK MENGAMANKAN FILE DOKUMEN BERBASIS WEB PADA PT. DAMAI ELOK	Achmad Choirul Imamudin
4	1464	PEMBUATAN GH3RTZ FRAMEWORK UNTUK PROSES RECONNAISSANCE DAN DETEKSI CELAH KEAMANAN	Muhamad Givari Ramadan, Mardi Hardjianto
5	1534	ANALISIS VULNERABILITY DAN RISK ASSESMENT TERHADAP WEBSITE PT. DAPUR COKELAT INDONESIA MENGGUNAKAN METODE PENETRATION TESTING	Fazrin Tri Wahyuni, Gunawan Pria Utama, Imelda, Painem
6	1328	DETEKSI CELAH KEAMANAN XSS PADA WEBSITE DENGAN METODE BRUTE FORCE	Ailza Zandra, Mardi Hardjianto
7	1441	PENGAMANAN PENGIRIMAN FILE MENGGUNAKAN STEGANOGRAFI DENGAN METODE LSB DI PT CAPTURE IT	Jonathan Tinambunan, Sri Mulyati
8	1491	DETEKSI CELAH KEAMANAN INJEKSI SQL PADA SITUS WEB DENGAN MENGGUNAKAN METODE PENGUJIAN KEAMANAN	Wirahadi Tjahjadi, Mardi Hardjianto
9	1449	IMPLEMENTASI MANAJEMEN BANDWIDTH MENGGUNAKAN MIKROTIK PADA SMAN 63 JAKARTA	Indira Mahesa Suyanto, Iman Permana
10	1570	MANAJEMEN BANDWIDTH DENGAN MIKROTIK PADA BUBBLE PANJUL TANGERANG	Muhamad Abie Rahman Yazid, Iman Permana
11	1448	IMPLEMENTASI WEB SERVICE MENGGUNAKAN RESTFUL API UNTUK INTEGRASI DATA MINECRAFT SERVER PADA APLIKASI REFORGED WORLD DI PT. ARKNESIA ENTERTAINMENT NETWORK	Khisab Kurniawan, Hari Soetanto
12	1514	PENERAPAN ALGORITMA FISHER YATES SHUFFLE PADA PROTOTYPE GAME EDUKASI LET'S LEARN TOGETHER	Nanda Bahri Syahrial, Joko Christian Chandra
13	1408	PENGEMBANGAN GAME CONGKLAK BERBASIS KECERDASAN BUATAN MENGGUNAKAN ALGORITMA ALPHA-BETA PRUNING	Nurul Nabila, Dolly Virgian Shaka Yudha Sakti
14	1537	PENGEMBANGAN GAME THE LEGEND OF HANOMAN MENGGUNAKAN METODE MULTIMEDIA DEVELOPMENT LIFE CYCLE BERBASIS WINDOWS	Feisal Bahry, Windarto
15	1506	IMPLEMENTASI METODE BEHAVIOR TREE DALAM PENGEMBANGAN GAME LEGEND OF LEAK	Rafli Ramadhan, Dolly Virgian Shaka Yudha Sakti

Ruang 15
Topik Kriptografi & Game Development
Panelis Putri Hayati, S.ST., M.Kom.

No	ID Artikel	Judul	Nama Pemakalah
1	1487	IMPLEMENTASI KRIPTOGRAFI ALGORITMA RSA UNTUK PENGAMANAN DATA ADMINISTRASI PADA KELURAHAN KREO BERBASIS WEB	Ahmad Sugali, Pipin Farida Ariyani
2	1450	IMPLEMENTASI ALGORITMA KRIPTOGRAFI ADVANCED ENCRYPTION STANDARD (AES-128) BERBASIS WEB DALAM PENGAMANAN BERKAS DOKUMEN PADA MANJA JAKARTA	Muhammad Ragil Wicaksana, Mufti
3	1260	IMPLEMENTASI KRIPTOGRAFI UNTUK MELINDUNGI INFORMASI TRANSAKSI PADA E-COMMERCE MENGGUNAKAN METODE CAESAR CIPHER DAN RC4	Paulus Vidorosa Pakan, Hari Soetanto
4	1496	IMPLEMENTASI KRIPTOGRAFI PENGAMANAN DATA NILAI SISWA MENGGUNAKAN ALGORITMA AES-128 PADA SMK LETRIS INDONESIA 1	Said Putra Ramadhan
5	1529	PENGAMANAN FILE DOKUMEN RESEP BERBASIS WEB MENGGUNAKAN METODE AES 128 BIT PADA ICHIYO CREPES	Felix Adi Pratama, Gunawan Pria Utama
6	1315	KRIPTOGRAFI MENGGUNAKAN ALGORITMA ADVANCED ENCRYPTION STANDARD (AES-128) UNTUK PENGAMANAN FILE KEPENDUDUKAN PADA KELURAHAN SUDIMARA BARAT	Andika Pratama, Painem
7	1485	IMPLEMENTASI KRIPTOGRAFI (AES-128) UNTUK PENGAMANAN DATA PURCHASE ORDER PADA PT ANTILOPE MADJU PURI INDAH	Hadi Sutarjo, Sejati Waluyo
8	1367	IMPLEMENTASI PENGAMANAN FILE MENGGUNAKAN STEGANOGRAFI DENGAN PENERAPAN ALGORITMA AES-256 DAN METODE LSB BERBASIS DESKTOP PADA PT SINARMAS SEKURITAS	Muhamad Fadli Bahtiar, Joko Christian Chandra
9	1565	PENERAPAN KRIPTOGRAFI MENGGUNAKAN METODE AES UNTUK PENGAMANAN DATA PENJUALAN RUMAH MAKAN MITRA MINANG	Ilham Wahyu Kuncoro Aji, Reva Ragam Santika
10	1558	PENGAMANAN FILE SOAL UJIAN SEKOLAH MENGGUNAKAN ALGORITMA AES-128 PADA SMKN NEGERI 35 JAKARTA	John Van Arisa Iskandar, Sejati Waluyo
11	1416	PENGAMANAN FILE MARKETING PADA YAYASAN PENDIDIKAN DESAIN INDONESIA MENGGUNAKAN ALGORITMA AES-256 BERBASIS WEB	Reza Martinus Papilaya, Rizky Pradana
12	1385	PENGEMBANGAN GAME PEMBELAJARAN MATEMATIKA INTERAKTIF PADA OPERASI ARTIMATIKA BERBASIS MOBILE DENGAN MODEL GAMIFIKASI	Sawali Wahyu, Yoggy Montana Hendr, Aurel Elviolita Putri, Anggraeni Agustin
13	1535	PENERAPAN ALGORITMA MINIMAX PADA PERMAINAN CATUR DENGAN MENGGUNAKAN UNITY 3D	Muhammad Elbaradie Maulana Rachman, Hari Soetanto
14	1459	IMPLEMENTASI ALGORITMA A* UNTUK PENCARIAN JALUR TERPENDEK PADA GAME BAWANG MERAH & BAWANG PUTIH	Ilham Al Fathurizky, Wahyu Pramusinto

Ruang
16
Topik
Text Mining & DSS
Panelis

Anita Diana, S.Kom., M.Kom.

No	ID Artikel	Judul	Nama Pemakalah
1	1457	IMPLEMENTASI NAIVE BAYES UNTUK ANALISIS SENTIMEN TWEET PELAYANAN TRANSPORTASI PT TRANSJAKARTA	Ahmad Taufik Aurahman
2	1545	KLASIFIKASI TEKS UJARAN KEBENCIAN TERHADAP AGENSI NIJISANJI MENGGUNAKAN ALGORITMA LOGISTIC REGRESSION PADA TWEET BERBAHASA INGGRIS	Rizky Muhammad Anwar, Dolly Virgian Shaka Yudha Sakti
3	1413	IMPLEMENTASI TEXT MINING PADA ANALISIS SENTIMEN OPINI MASYARAKAT TERHADAP PEMINDAHAN IBUKOTA KE IKN NUSANTARA MENGGUNAKAN ALGORITMA MULTINOMIAL NAÏVE BAYES	Ramandhanu Yuchnan Utomo, Arief Wibowo
4	1259	ALGORITMA K-NEAREST NEIGHBOUR PADA ANALISIS SENTIMEN KEPUASAN WARGA X TERHADAP BERITA KOMPAS	Abid Rafi Nur Hastama, Arief Wibowo
5	1423	PENERAPAN MULTINOMIAL NAIVE BAYES DALAM ANALISIS SENTIMEN KOMENTAR YOUTUBE TERKAIT MOBIL LISTRIK AYLA EV	Achmad Khoiri, Wahyu Pramusinto
6	1355	PENERAPAN TEXT MINING DAN ANALISIS SENTIMEN PADA KOMENTAR YOUTUBE "DIRTY VOTE" MENGGUNAKAN ALGORITMA KLASIFIKASI	Ahmad Farul Azis, Mardi Hardjianto
7	1460	IMPLEMENTASI METODE MULTINOMIAL NAIVE BAYES UNTUK ANALISIS SENTIMEN TERHADAP DATA ULASAN APLIKASI MERDEKA MENGAJAR PADA GOOGLE PLAY STORE	Viky Fahreza Santosa, Wahyu Pramusinto
8	1287	PENERAPAN ALGORITMA SUPPORT VECTOR REGRESSION UNTUK MEMPREDIKSI HARGA BITCOIN MENGGUNAKAN PARAMETER OPEN, HIGH, LOW, DAN CLOSE	Rafi Zufary Pramanta, Mardi Hardjianto
9	1479	IDENTIFIKASI POLA WILAYAH YANG MEMILIKI KASUS BUNUH DIRI DI JAWA BARAT MENGGUNAKAN ALGORITMA APRIORI	Muhammad Raja Kurnia Fajar, Safitri Juanita
10	1293	IMPLEMENTASI DATA MINING DENGAN ALGORITMA APRIORI BERBASIS WEB UNTUK ANALISIS DATA PENJUALAN PADA ROEMAH PANGAN ABADI	Syabani Hoir, Dewi Kusumaningsih
11	1538	SISTEM PENDUKUNG KEPUTUSAN PEMILIHAN KARYAWAN TERBAIK PADA PT. MEGA TEKNIK DHEALFIAN MENGGUNAKAN PROFILE MATCHING	Niko Herdiansyah, Anita Diana
12	1549	SISTEM PENUNJANG KEPUTUSAN SISWA BERPRESTASI CALON PENERIMA BEASISWA PADA SMK INSAN CITA JAKARTA MENGGUNAKAN METODE SAW	Mohamad Khoiril Pamungkas, Dian Anubhakti
13	1444	SISTEM PENDUKUNG KEPUTUSAN REKOMENDASI WARGA PENERIMA BANTUAN DENGAN METODE SAW	Raga Primia Ardana, Fitriana Destiwati
14	1372	SISTEM PREDIKSI PRESTASI AKADEMIK SISWA GUNA MENDUKUNG KEPUTUSAN PEMBERIAN BEASISWA MENGGUNAKAN ALGORITMA C4.5 DI SMK BINA INFORMATIKA BINTARO	Dimas Agung Amrullah, Subandi
15	1428	SISTEM PENUNJANG KEPUTUSAN PENILAIAN KARYAWAN TELECOLLECTION TERBAIK MENGGUNAKAN METODE SIMPLE ADDITIVE WEIGHTING DI PT.DIKA	Sintiany, Bima Cahya Putra

PERANCANGAN SISTEM *ELECTRONIC CUSTOMER RELATIONSHIP MANAGEMENT (E-CRM)* DALAM MENINGKATKAN PELAYANAN PADA *L.DAY'S WEDDING*

Yusita Nur Aini Nadia^{1*}, Hendri Irawan², Dwi Achadiani³

^{1,2} Sistem Informasi, Fakultas Teknologi Informasi, Universitas Budi Luhur, Jakarta, Indonesia

³ Sistem Komputer, Fakultas Teknologi Informasi, Universitas Budi Luhur, Jakarta, Indonesia

Email: ^{1*}yusitanuraini03@gmail.com, ²hendri.irawan@budiluhur.ac.id, ³dwi.achadiani@budiluhur.ac.id
(* : corresponding author)

Abstrak- Tujuan dari penelitian ini adalah untuk meningkatkan layanan kepada para pelanggan pada perusahaan *L.Day's Wedding* yang bergerak di bidang *wedding organizer*, dengan bantuan teknologi informasi. Permasalahan yang saat ini dihadapi yaitu proses pemesanan masih dilakukan secara manual karena tidak adanya media pemesanan *online* yang memudahkan pemesanan untuk para *customer*, tidak dapat mengetahui penilaian kepuasan dari *customer* lain karena tidak adanya bukti testimoni dan *review* dari *customer* sebelumnya, lalu tidak maksimal juga dalam merespon kritik maupun saran yang diberikan dari *customer* dikarenakan tidak adanya tempat untuk menampung kritik maupun saran dari *customer*, untuk kritik dan saran juga masih sekecil ucapan yang terkadang bisa dilupakan oleh para *staff*, *customer* juga kurang mengetahui promosi yang diberikan karena penyampaian informasi kurang efektif, dan permasalahan terakhir akses informasi hanya menggunakan satu media sosial saja yaitu *instagram* oleh karena itu informasi historis tidak mudah diakses seperti tentang harga paket *wedding* dan layanan lainnya, lalu jangkauan promosi juga masih sangat terbatas dan kurang luas. Berdasarkan permasalahan ini, peneliti merancang sebuah situs *web* dengan pendekatan *Customer Relationship Management (CRM)* yang terdiri dari tiga tahap: *acquire*, *enhance*, dan *retain*. Tahap *acquire* mencakup promosi paket pernikahan, *chat*, dan kode promosi untuk pelanggan. Pada tahap *enhance*, layanan yang disediakan meliputi pemesanan paket pernikahan dan informasi *detail* tentang paket yang ditawarkan oleh *L.Day's Wedding*. Tahap *retain* memanfaatkan kritik, saran, *review*, dan testimoni pelanggan untuk meningkatkan kualitas layanan. Metode yang digunakan mencakup observasi untuk mengamati secara langsung di *L.Day's Wedding*, wawancara kepada pimpinan dan *staff* administrasi untuk mencari sebuah informasi langsung dari narasumber melalui sebuah percakapan, serta teknik dokumentasi yang mengumpulkan sebuah data dari dokumen yang diperlukan dalam penelitian ini. Model yang digunakan pada penelitian ini adalah analisis dan perancangan berorientasi objek menggunakan *Unified Modelling Language (UML)*. Sistem *e-CRM* ini dikembangkan menggunakan *CMS WordPress* dan hasil penelitian ini adalah sebuah sistem *e-CRM* berbasis *web* yang mampu meningkatkan pelayanan di *L.Day's Wedding*. Kesimpulan penelitian ini yaitu sistem dapat memberikan kemudahan bagi pelanggan dalam proses pemesanan serta memperkuat hubungan perusahaan dengan pelanggan melalui umpan balik yang konstruktif. Keberadaan sistem ini juga dapat mendukung pertumbuhan bisnis *L.Day's Wedding* dalam industri *wedding organizer* yang kompetitif. Oleh karena itu, pada penelitian ini hanya berfokus pada sistem *prototype e-CRM* berbasis *website* saja, dengan harapan dapat membantu menunjang kebutuhan informasi bagi pihak dan pelanggan di *L.Day's Wedding*.

Kata Kunci: *Wedding Organizer, e-CRM, sistem pemesanan*

DESIGN OF AN ELECTRONIC CUSTOMER RELATIONSHIP MANAGEMENT (E-CRM) SYSTEM TO IMPROVE SERVICES AT *L.DAY'S WEDDING*

Abstract- The aim of this research is to improve the services provided to customers of *L.Day's Wedding*, a company in the wedding organizer industry, with the help of information technology. The current problem faced is that the booking process is still done manually due to the lack of an online booking platform, which would make it easier for customers to make reservations. Additionally, there is no way to know customer satisfaction ratings from other customers because there is no evidence of testimonials or reviews from previous customers. The company also struggles to respond effectively to customer feedback, as there is no system in place to collect criticisms and suggestions from customers. Feedback is often given verbally and can be easily forgotten by the staff. Customers are also less aware of promotional offers because the dissemination of information is not effective, and the final issue is that information is only accessible through one social media platform, *Instagram*, making it difficult to access historical information, such as wedding package prices and other services. Moreover, the promotional reach is still very limited. Based on these issues, the researcher designed a website with a *Customer Relationship Management (CRM)* approach consisting of three stages: *acquire*, *enhance*, and *retain*. The *acquire* stage includes promoting wedding packages, *chat*, and promotional codes for customers. In the *enhance* stage, services provided include booking wedding packages and detailed information about the packages offered by *L.Day's Wedding*. The *retain* stage utilizes customer feedback, suggestions, reviews, and testimonials to improve service quality. The methods used include

observation to directly observe operations at L.Day's Wedding, interviews with the management and administrative staff to gather direct information from sources through conversation, and documentation techniques to collect data from necessary documents for this research. The model used in this research is object-oriented analysis and design using Unified Modeling Language (UML). This e-CRM system is developed using WordPress CMS, and the outcome of this research is a web-based e-CRM system that can enhance the services provided by L.Day's Wedding. The conclusion of this research is that the system can facilitate the booking process for customers and strengthen the company's relationship with customers through constructive feedback. This system also supports the business growth of L.Day's Wedding in the competitive wedding organizer industry. Therefore, this research focuses solely on a web-based e-CRM prototype system, with the hope of supporting the information needs of both the company and customers of L.Day's Wedding.

1. PENDAHULUAN

Industri *wedding organizer* menjadi salah satu jasa yang diperkirakan akan terus tumbuh di era digital ini. *Wedding Organizer* adalah organisasi yang didirikan di industri jasa yang menawarkan layanan untuk membantu calon pengantin dan keluarganya dalam memulai perencanaan pernikahan hingga pelaksanaan. Seperti perusahaan yang lain, bisnis ini juga perlu untuk menjaga hubungan dengan para pelanggan [1]. Dalam hal ini agar pelanggan yang sudah pernah melakukan pemesanan dapat juga merekomendasikan jasa L.Day's Wedding kepada saudara atau kerabatnya dengan cara menerapkan sistem CRM.

CRM menurut [2] merupakan strategi bisnis yang mengintegrasikan proses, manusia dan teknologi untuk membuat proses bisnis lebih efektif dan efisien melalui penerapan teknologi, maka dengan itu CRM adalah strategi yang mengelola hubungan perusahaan dengan pelanggan untuk upaya menganalisa data riwayat pelanggan dengan perusahaan untuk meningkatkan hubungan bisnis antar perusahaan dan pelanggan karena itu hubungan yang baik cenderung berbanding lurus dengan *profit* atau keuntungan dalam mengingat kesetiaan dari para pelanggan. Dalam dunia bisnis, CRM bisa disebut sebagai alat yang menghasilkan *user interface* yang membantu dalam pengumpulan data-pelanggan itu sendiri. Sehingga perusahaan dapat mengetahui dengan mudah bagaimana melakukan pendekatan dengan para pelanggan.

Dalam penelitian ini, penulis akan membahas sistem CRM yang diterapkan oleh L.Day's Wedding, sebuah jasa *wedding organizer* yang didirikan pada tahun 2022 di Serpong, Kota Tangerang Selatan. Meskipun tergolong baru, L.Day's Wedding berkomitmen memberikan pelayanan prima kepada para pelanggan dalam melaksanakan tiap transaksi bisnisnya.

Adapun permasalahan yang sedang dihadapi oleh jasa *wedding* ini yaitu proses pemesanan masih dilakukan secara manual karena tidak adanya media pemesanan *online* yang akan memudahkan pemesanan untuk para *customer*, tidak dapat mengetahui penilaian kepuasan dari *customer* lain karena tidak adanya bukti testimoni dan *review* dari *customer* sebelumnya, lalu tidak maksimal juga dalam merespon kritik maupun saran yang diberikan dari *customer* dikarenakan tidak adanya tempat untuk menampung kritik maupun saran dari *customer*, untuk kritik dan saran juga masih sekedar ucapan yang terkadang bisa dilupakan oleh para *staff*, *customer* kurang mengetahui promosi yang diberikan karena penyampaian informasi kurang efektif, dan permasalahan terakhir akses informasi hanya menggunakan satu media sosial saja yaitu instagram oleh karena itu informasi histori tidak mudah diakses seperti tentang harga paket *wedding* dan layanan lainnya, lalu jangkauan promosi juga masih sangat terbatas dan kurang luas.

Bedasarkan permasalahan yang diidentifikasi, penulis menyarankan penerapan konsep e-CRM untuk mempertahankan pelanggan di L.Day's Wedding. Penulis menggunakan tiga tahapan yaitu *acquire*, *enhance*, dan *retain*. Tahapan *acquire* mencakup promosi paket *wedding* dan kupon promo untuk pelanggan, sedangkan tahapan *enhance* berfokus pada pemesanan paket *wedding* dan informasi terkait di L.Day's Wedding. Tahapan *retain* melibatkan penggunaan kritik, saran, *review*, dan testimoni. Oleh karena itu, dalam penulisan ini perlu dirancang sistem *prototype* e-CRM berbasis *website* yang diharapkan dapat mendukung kebutuhan informasi bagi L.Day's Wedding dan para pelanggan. Lalu manfaat pada penelitian ini juga agar dapat mempermudah pelanggan dalam melakukan pemesanan paket *wedding* di L.Day's Wedding.

Pada penelitian ini menggunakan beberapa kajian *studi literatur* yang di jadikan *refrensi* yaitu: Sistem e-CRM yang dikembangkan pada penelitian ini memiliki *fungsi* yang lebih lengkap dibandingkan dengan sistem e-CRM pada penelitian sebelumnya [3]. Penelitian ini mencakup ketiga tahapan CRM, sementara penelitian sebelumnya hanya berfokus pada satu tahapan, yaitu *retain* [4]. Selanjutnya pada tahapan penelitian ini menghasilkan menu pemesanan, *chat*, kritik, saran, *review*, testimoni, dan promosi. Sedangkan penelitian sebelumnya hanya berfokus pada *acquire* untuk mendapatkan pelanggan baru dengan memanfaatkan sistem promosi [5]. Pada *refrensi* penelitian sebelumnya yaitu memanfaatkan 2 tahapan CRM yaitu *acquire* dan *enhance* dari sisi promosi, *chat* dan melakukan *order* produk, sedangkan pada penelitian ini menerapkan tiga tahapan CRM dari sisi pemesanan secara *online*, *review* serta testimoni paket *wedding*, kritik serta saran dari sistem pelayanan

yang telah diberikan, *chat* untuk mempermudah berkomunikasi dengan para pelanggan [6]. Referensi terakhir untuk penelitian ini berbeda dari penelitian sebelumnya karena penelitian ini mengeksplorasi tahapan CRM dengan lebih mendalam. Sementara itu, penelitian sebelumnya hanya menitikberatkan pada tahapan tertentu, seperti informasi paket yang ditawarkan dan kemudahan pemesanan paket oleh pelanggan [7].

2. METODE PENELITIAN

Penelitian adalah proses yang bersifat berulang, berkelanjutan, dan terorganisir tanpa akhir [8]. Tahapan penelitian juga merupakan representasi sistematis tentang cara memecahkan suatu masalah. Pada Gambar 1 ini adalah sebuah tahapan penelitian yang dilakukan pada *L.Day's Wedding*.

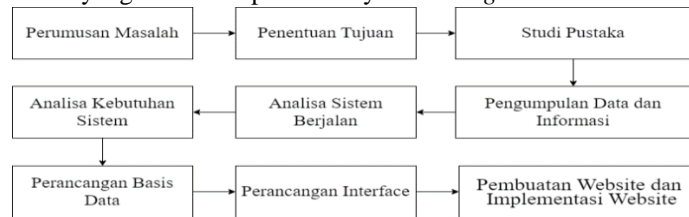

Gambar 1. Tahapan Penelitian di *L.Day'S Wedding*

Berdasarkan dalam Gambar 1 tahapan-tahapan berikut dapat diuraikan yaitu sebagai berikut:

a. Perumusan Masalah

Pada tahapan ini penulis mengobservasi permasalahan yang ada di *L.Day'S Wedding*, untuk memahami sebab-akibat permasalahan dalam penelitian yang akan dilakukan, menggunakan *fishbone diagram*.

b. Penentuan Tujuan

Tujuan dari penelitian ini yaitu merancang sistem berbasis *web* menggunakan pendekatan *Customer Relationship Management (CRM)* yang akan memudahkan proses pemesanan paket pernikahan.

c. Studi Pustaka

Pada tahap ini, metode yang digunakan untuk memecahkan masalah dalam penelitian ditetapkan berdasarkan *referensi* yang telah diakui seperti buku ber-ISBN, tugas akhir, dan jurnal ber-ISSN. Pemahaman terhadap *referensi* ini memungkinkan penulis untuk menentukan permasalahan, tujuan, dan teknologi yang akan digunakan, sehingga penelitian dapat memberikan solusi atas permasalahan yang terjadi di *L.Day's Wedding*

d. Pengumpulan Data dan Informasi

Pengumpulan data dan informasi bertujuan untuk memahami sistem yang sedang diteliti. Proses ini dapat dilakukan melalui berbagai metode, sebagai berikut:

1. Wawancara

Wawancara dilakukan kepada *owner* dan *staff* dari hasil wawancara ini penulis mampu mengidentifikasi berbagai masalah yang terjadi pada *L.Day's Wedding*.

2. Observasi

Dalam kegiatan observasi ini penulis mengamati langsung kegiatan bisnis yang berlangsung di *L.Day's Wedding*, melalui kegiatan ini penulis memperoleh pemahaman yang lebih baik mengenai proses bisnis perusahaan yang sedang berjalan dan aktivitas-aktivitas yang terjadi dalam proses bisnis yang ada pada *L.Day's Wedding*.

3. Dokumentasi

Dalam dokumentasi ini, penulis mengandalkan berbagai dokumen terkait proses bisnis yang sedang berlangsung untuk mengumpulkan informasi yang diperlukan. Contoh dokumen tersebut termasuk brosur dengan data paket pernikahan, buku pemesanan, kwitansi pembayaran uang muka, kwitansi pelunasan pembayaran, serta dokumentasi pernikahan seperti foto dan video hasil acara.

e. Analisa Sistem Berjalan

Pada tahapan analisis sistem berjalan, disajikan dengan menggunakan *activity diagram* yang bertujuan untuk menggambarkan alur aktivitas proses bisnis pada *L.Day's Wedding*.

f. Analisa Kebutuhan Sistem

Pada tahapan analisa kebutuhan sistem, setelah menganalisa kebutuhan sistem yang diperlukan. Maka penulis selanjutnya akan membuat analisa kebutuhan sistem menggunakan *use case diagram*.

g. Perancangan basis data

Dilakukan dengan menggunakan diagram kelas serta spesifikasi basis data. Langkah selanjutnya adalah membuat *database*.

h. Perancangan *Interface*

Perancangan Pada tahap ini, perancangan antarmuka dilakukan sesuai dengan situs *web* yang dikembangkan. Tujuannya adalah untuk mempermudah pengguna dalam menggunakan situs tersebut. Alat yang digunakan dalam proses perancangan antarmuka penelitian ini adalah *Balsamiq*, yang menghasilkan desain yang ramah pengguna.

i. Membuat *website* dan implementasi *website*,

Pada tahap ini pembuatan *website* dibuat agar mudah dipahami oleh pengguna. Perancangan *website* ini saling bergantung dengan langkah sebelumnya dan peneliti ini menggunakan *WordPress* sebagai aplikasi untuk membuat *website*.

3. HASIL DAN PEMBAHASAN

3.1 Analisa Masalah

Diagram sebab akibat, sering dikenal sebagai diagram tulang ikan, menggabungkan garis dan simbol untuk menyatakan hubungan antara sebab serta akibat. Di sisi kanan *diagram* ini, terdapat akibat atau masalah yang terjadi, sementara garis atau duri menggambarkan berbagai sebab yang dikelompokkan ke dalam kategori seperti manusia, material, mesin, metode, dan faktor lingkungan [9].

Lalu dalam menganalisa permasalahan yang terjadi pada *L.Day's Wedding* penulis menggunakan *diagram* ikan atau diagram sebab akibat. Berdasarkan analisa yang dapat disajikan pada Gambar 2 yaitu:

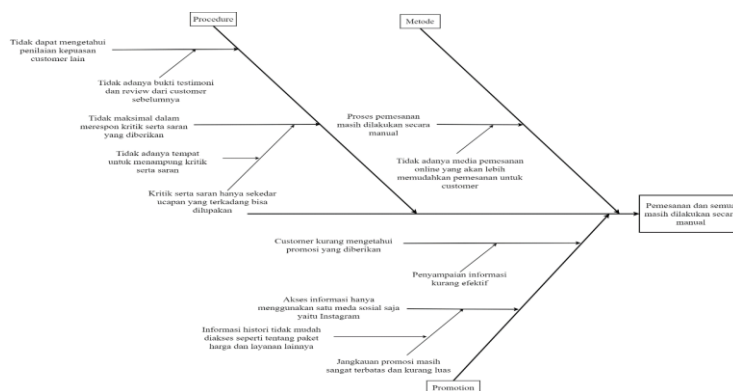

Gambar 2. Fishbone Diagram *L.Day'S Wedding*

Penjelasan permasalahan pada diagram tulang ikan atau diagram sebab akibat adalah sebagai berikut: Pada tahap pertama, yaitu faktor *metode*, proses pemesanan di *L.Day's Wedding* masih dilakukan secara manual. Pelanggan harus menghubungi staf secara langsung melalui media sosial Instagram, karena tidak ada *platform* pemesanan *online* yang tersedia. Hal ini menyebabkan proses pemesanan paket *wedding* menjadi lambat dan kurang efisien. Tanpa adanya sistem pemesanan *online*, pelanggan dan staf mengalami kesulitan dalam mengatur dan memproses pesanan dengan cepat dan akurat.

Selanjutnya, faktor prosedur juga menjadi kendala yang *signifikan*. Calon pelanggan tidak memiliki akses untuk mengetahui penilaian, review, dan testimoni dari pelanggan sebelumnya terkait paket *wedding* yang ditawarkan. Selain itu, staf tidak mampu merespon kritik dan saran dari pelanggan secara maksimal karena *feedback* tersebut sering kali hanya disampaikan secara lisan, sehingga bisa terlupakan. Kurangnya dokumentasi formal dan sistematis mengenai kritik dan saran ini menghambat perbaikan layanan dan mengurangi kepuasan pelanggan.

Pada tahap terakhir, faktor promosi menjadi permasalahan lain yang perlu diperhatikan. Pelanggan seringkali kurang mengetahui promosi yang sedang ditawarkan oleh *L.Day's Wedding*, karena informasi tidak disampaikan secara efektif. Media promosi yang digunakan hanya terbatas pada satu *platform*, yaitu Instagram. Akibatnya, informasi historis seperti harga paket, potongan harga, dan penawaran lainnya sulit diakses oleh pelanggan. Keterbatasan ini menyebabkan jangkauan promosi menjadi sangat terbatas, sehingga potensi untuk menarik lebih banyak pelanggan tidak dapat dimaksimalkan.

3.2 Identifikasi Kebutuhan

Identifikasi kebutuhan merupakan hasil dari analisa yang telah dijabarkan mengenai kebutuhan tentang system yang akan dibutuhkan. Berikut adalah identifikasi kebutuhan yang diperlukan oleh *L.Day's Wedding* yaitu:

Form Register, Form Login, Logout, Lupa Password, Ubah Password, Entry User, Entry Paket Wedding, View Paket Wedding, Chat, Pemesanan Paket Wedding, View Pemesanan Paket Wedding, View Total Pembayaran, Notifikasi Pembayaran, Bukti Kwitansi Pembayaran, Entry Kritik dan Saran, View Kritik dan Saran, Entry Review dan Testimoni Paket Wedding, View Review dan Testimoni Paket Wedding, Menanggapi Review dan Testimoni Paket Wedding, Laporan Pemesanan Paket Wedding, Laporan Pembayaran Paket Wedding, Laporan Kritik dan Saran, dan Laporan Review Testimoni Paket Wedding.

3.3 Perancangan Sistem Usulan

a. Use Case Diagram

Use case diagram adalah representasi visual dari fungsi-fungsi sebuah sistem dilihat dari perspektif pengguna [10]. Berikut adalah use case diagram yang ada pada *L.Day'S Wedding*:

Pada use case diagram ini, pelanggan dapat melakukan pendaftaran, login, serta mengelola profil pribadi mereka. Sementara itu, admin memiliki akses yang sama dengan pelanggan biasa, namun juga memiliki kemampuan untuk mengelola semua akun, termasuk menambahkan pelanggan baru. Gambar 3 menampilkan use case diagram akun.

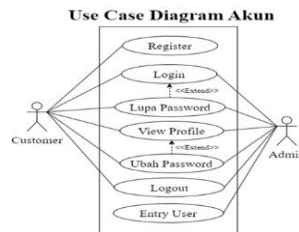

Gambar 3. Use Case Diagram akun

Diagram use case ini merangkum proses pemesanan paket wedding menjadi tiga interaksi utama pelanggan melihat paket, pelanggan memesan paket, dan admin mengelola pesanan. Sistem ini dibuat untuk memudahkan pelanggan dalam memilih dan memesan paket wedding, serta memberikan admin kontrol penuh dalam mengelola pesanan. Use case diagram untuk pemesanan ini dapat dilihat pada Gambar 4.

Use Case Diagram Pemesanan Paket Wedding

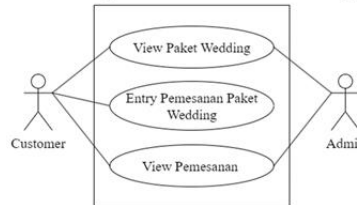

Gambar 4. Use Case Diagram Pemesanan Paket Wedding

Diagram use case ini menggambarkan sebuah sistem sederhana namun efektif untuk mengumpulkan review dan testimoni perihal paket wedding dari pelanggan. Lalu sistem ini memungkinkan perusahaan untuk lebih responsif terhadap kebutuhan dan keinginan pelanggan, serta meningkatkan kualitas produk atau layanan yang mereka tawarkan di *L.Day'S Wedding*. Pada use case diagram kritik saran dapat dilihat pada Gambar 5.

Use Case Diagram Kritik dan Saran



Gambar 5. Use Case Diagram Kritik dan Saran

Diagram use case ini menunjukkan sistem yang memungkinkan pelanggan untuk memberikan review dan testimoni terkait paket wedding. pelanggan dapat dengan mudah menyampaikan pendapat mereka melalui fitur entry review dan testimoni. Di sisi lain, admin sistem memiliki akses untuk melihat review dan testimoni yang telah diberikan oleh pelanggan. Use case diagram untuk review dan testimoni paket wedding dapat dilihat pada Gambar 6.

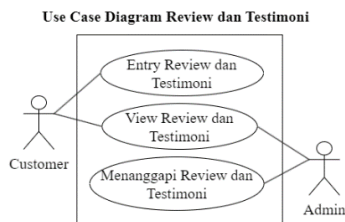

Gambar 6. Use Case Diagram Review dan Testimoni

Use case diagram ini hanya mempunyai dua actor yaitu admin dan owner. Meliputi use case cetak laporan pemesanan paket wedding, Cetak laporan pembayaran paket wedding, cetak laporan kritik saran dan cetak Laporan review testimoni paket wedding. Use case diagram Laporan dapat dilihat pada Gambar 7.

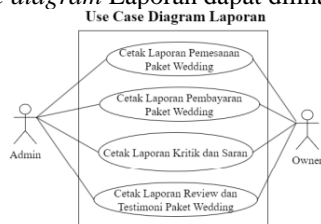

Gambar 7. Use Case Diagram Laporan

b. Activity Diagram

Activity Diagram adalah metode yang digunakan untuk memvisualisasikan logika prosedural, proses bisnis, serta alur kerja dalam suatu system [11]. Dalam suatu bisnis, activity diagram digunakan untuk menggambarkan alur usulan. Activity diagram usulan ini dapat dibagi menjadi beberapa bagian proses sebagai berikut:

Dalam activity diagram login yang diusulkan, pelanggan dapat melakukan login jika sudah memiliki email dan password yang terdaftar di sistem. Pelanggan membuka sistem, lalu memasukkan email dan password yang telah terdaftar. Setelah berhasil login, pelanggan dapat langsung menggunakan layanan di website L.Day'S Wedding. Jika pelanggan lupa password, mereka dapat mengklik opsi "lupa password," dan sistem akan meminta email yang telah terdaftar. Setelah menerima email, pelanggan dapat mengklik link di email untuk mengganti password dengan yang baru. Activity diagram login dapat dilihat pada Gambar 8.

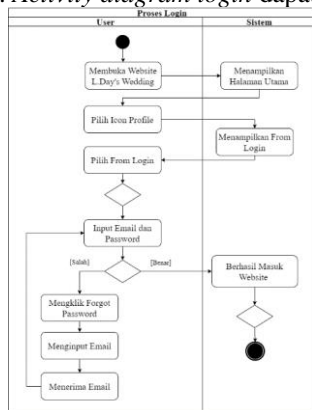

Gambar 8. Activity Diagram Login

Untuk memberikan kritik dan saran, pelanggan perlu login terlebih dahulu. Setelah mengakses menu kritik dan saran, pelanggan dapat mengisi formulir dan menyimpan masukannya. Admin akan menerima dan meninjau semua masukan yang diterima. Activity diagram untuk kritik dan saran dapat dilihat pada Gambar 9.

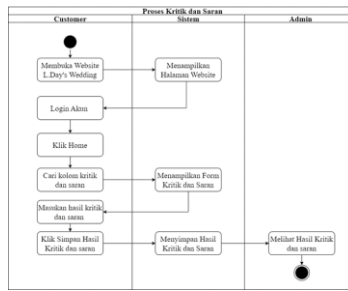

Gambar 9. Activity Diagram Kritik dan Saran

Untuk memberikan *review* dan testimoni, pelanggan *L.Day'S Wedding* harus *login* terlebih dahulu dan mencari paket yang telah mereka pesan. Setelah itu, pelanggan dapat mengisi *formulir review* dan testimoni mengenai paket *wedding* yang telah dipesan. Admin kemudian akan menerima dan meninjau semua *review* yang diterima. *Activity diagram* untuk *review* dan testimoni paket *wedding* dapat dilihat pada Gambar 10.

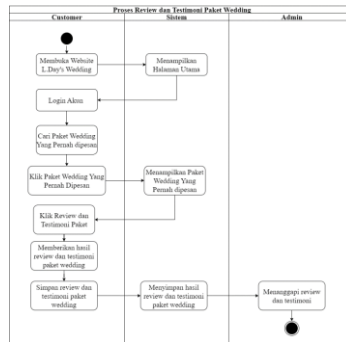

Gambar 10. Activity Diagram Review dan Testimoni

c. *Class Diagram*

Class diagram adalah spesifikasi yang digunakan untuk menghasilkan objek dalam pengembangan dan desain berbasis objek [10]. Pada penelitian ini terdapat 8 *class* dan *class diagram* yang menggambarkan bagaimana data saling terkait. Misalnya, satu pengguna bisa melakukan banyak pemesanan, tetapi satu pemesanan hanya terkait dengan satu pengguna. Demikian pula, satu paket pernikahan bisa memiliki banyak pemesanan, tetapi satu pemesanan hanya terkait dengan satu paket pernikahan. Oleh karena itu pada *class diagram* penelitian ini tertuang pada Gambar 11:

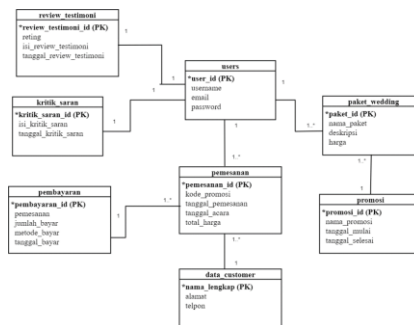

Gambar 11. Class Diagram

d. Rancangan Layar

Rancangan Layar adalah desain yang berfungsi sebagai antar muka antara pengguna dan aplikasi (sistem), atau sering disebut sebagai rancangan antarmuka. Rancangan layar di *L.Day'S Wedding* dapat dilihat pada gambar di bawah ini:

Rancangan layar pendaftaran memungkinkan pelanggan untuk membuat akun jika mereka belum memilikinya. Setelah mengisi data yang diperlukan, pelanggan dapat menekan tombol pendaftaran. Di samping opsi pendaftaran, terdapat rancangan layar *login* untuk pelanggan yang sudah memiliki akun, memungkinkan

mereka untuk langsung masuk ke akun yang telah terdaftar. Rancangan layar pendaftaran dan *login* dapat dilihat pada Gambar 12.



Gambar 12. Rancangan Layar *Login* dan *Register*

Rancangan layar ini menampilkan semua paket pernikahan yang tersedia di *L.Day'S Wedding*. Melalui menu ini, pelanggan dapat memilih kategori yang ada dan memfilter harga sesuai dengan kebutuhan mereka. Rancangan layar paket *wedding* dapat dilihat pada Gambar 13.

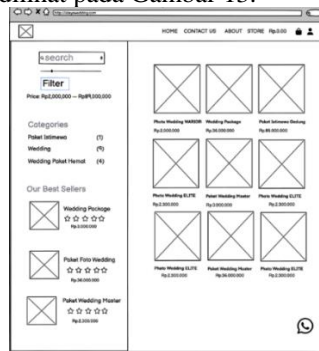

Gambar 13. Rancangan Layar Paket *Wedding*

Desain ini menampilkan fitur untuk kritik dan saran, yang memungkinkan pelanggan memberikan masukan mengenai pelayanan yang telah diberikan oleh *L.Day'S Wedding*. Formulir untuk kritik dan saran ini berguna bagi *L.Day'S Wedding* untuk mengidentifikasi kekurangan dalam layanan mereka. Rancangan layar untuk kritik dan saran dapat dilihat pada Gambar 14.



Gambar 14. Rancangan Layar Kritik dan Saran

Desain layar *review* dan testimoni paket *wedding* ini ditujukan untuk *customer* yang ingin memberikan ulasan dan testimoni mengenai paket yang telah mereka pesan. Rancangan layar untuk *review* dan testimoni dapat dilihat pada Gambar 15.

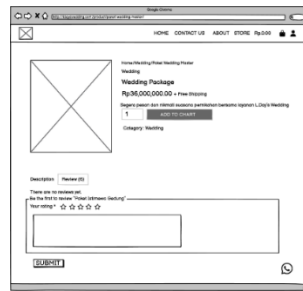

Gambar 15. Rancangan Layar *Review* dan *Testimoni*

Rancangan layar admin untuk memasukan kumpulan paket-paket yang ingin dipromosikan di website L.Day'S *Wedding*. Pada rancangan layar admin *entry* paket *wedding* dapat dilihat pada Gambar 16.

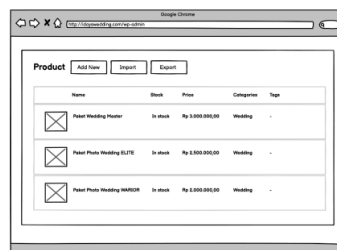

Gambar 16. Rancangan Layar *Entry* Paket *Wedding*

e. Tampilan Layar

Dalam Gambar 17 adalah tampilan layar *home* yang dapat dilihat oleh *customer* dalam melakukan pemesanan paket *wedding* di L.Day's *Wedding*.



Gambar 17. Tampilan Layar *Home*

Dalam Gambar 18 adalah tampilan layar paket *wedding*, terdapat beberapa paket *wedding* yang bisa dipilih atau dipesan oleh *customer*.



Gambar 18. Tampilan Layar Paket *Wedding*

4. KESIMPULAN

Berdasarkan analisa yang dilakukan sebagai bagian dari peningkatan pelayanan pada *L.Day'S Wedding* dapat diambil beberapa kesimpulan sebagai yaitu dengan dibuatnya *website* pemesanan paket *online* di *L.Day'S Wedding*, *webiste* ini dapat lebih memudahkan pelanggan dalam melakukan pemesanan paket pernikahan secara *online* dan cepat tanpa harus pelanggan membuang-buang waktu. Pada penelitian ini juga menghasilkan sebuah menu kritik dan saran yang dihasilkan dari analisis yang dilakukan dalam penelitian ini, yang hasilnya pelanggan dapat mengirimkan komentar dan saran mengenai sistem e-CRM atau layanan yang diberikan oleh *L.Day'S Wedding*, hal ini dapat dimanfaatkan untuk keperluan peningkatan layanan di *L.Day'S Wedding*. Lalu fungsi menu *chat* memungkinkan pelayanan berkomunikasi secara *rela time* dan mengajukan pertanyaan seputar paket pernikahan yang tidak mereka pahami dan terakhir fitur *review* dan testimoni paket *wedding* dapat membantu pelanggan dalam menilai hasil kepuasan perihal paket yang telah mereka pesan di *L.Day'S Wedding*.

DAFTAR PUSTAKA

- [1] P. Sihaloho, C. Bombongan, and J. Putra, "Perancangan Company Profile Berbasis Website Pada Tauko Wedding Organizer," *J. Publ. Ris. Bersama Dosen dan Mhs.*, vol. 1, no. 2, pp. 1978–1520, 2022.
- [2] A. Voutama, "Sistem Antrian Cuci Mobil Berbasis Website Menggunakan Konsep CRM dan Penerapan UML," *Komputika J. Sist. Komput.*, vol. 11, no. 1, pp. 102–111, 2022, doi: 10.34010/komputika.v11i1.4677.
- [3] N. Arya, Irianto, and Andrinata, "Penerapan CRM Sebagai Upaya Meningkatkan Kepuasan dan Loyalitas Pelanggan Pada Arya Wedding Decoration," *J-Com (Jurnal Comput.*, vol. 2, no. 3, pp. 229–236, Dec. 2022, doi: 10.33330/j-com.v2i3.1946.
- [4] T. Umri, S. Samsudin, and A. Harahap, "Sistem Informasi Pemesanan Nita Wedding Organizer Dengan Penerapan Customer Relationship Management Berbasis Web," *J. Sci. Soc. Res.*, vol. 4307, no. 2, pp. 573–580, 2024, doi: <https://doi.org/10.54314/jssr.v7i2.1875>.
- [5] S. Palupi and M. Pakereng, "Sistem Informasi Booking Wedding Organizer Berbasis Website pada Max Entertainment Kudus," *J. Teknol. Inf. dan Komunikasi*, vol. 7, no. 1, pp. 35–44, 2023, doi: 10.35870/jti.
- [6] E. Harahap and V. Delianti, "Penerapan Customer Relationship Management Pada Sistem Informasi Berbasis Web Wedding Organizer," *J. Komput. Teknol. Inf. dan Sist. Inf.*, vol. 2, no. 2, pp. 439–443, 2023, doi: 10.62712/juktisi.v2i2.135.
- [7] D. Permata, E. Tasrif, and I. Dewi, "Perancangan Sistem Informasi Pemesanan Wedding Organizer Di Kota Padang," *Voteteknika (Vocational Tek. Elektron. dan Inform.*, vol. 6, no. 1, pp. 2–7, 2018, doi: 10.24036/voteteknika.v6i1.10415.
- [8] S. Hermawan and Amirullah, *Metode Penelitian Bisnis: Pendekatan Kuantitatif & Kualitatif*. Media Nusa Creative (MNC Publishing), 2021: <https://books.google.co.id/books?id=tHNMEAAAQBAJ>
- [9] G. Blokdyk, *Fishbone Diagram a Complete Guide - 2019 Edition*. Emereo Pty Limited, 2019. <https://books.google.co.id/books?id=Vix2wwEACAAJ>
- [10] R. Sari and A. Utami, *Rekayasa Perangkat Lunak Berorientasi Objek Menggunakan Php*. Penerbit Andi, 2021. <https://books.google.co.id/books?id=x8xEAAAQBAJ>
- [11] S. Zaman, Prayoga, and S. Wahyuni, "Perancangan Sistem Informasi Penjualan Di Toko Furniture Wijaya Berbasis Web," *Device J. Inf. Syst. Comput. Sci. Inf. Technol.*, vol. 4, no. 2, pp. 105–125, 2023, doi: 10.46576/device.v4i2.4052.



FAKULTAS TEKNOLOGI INFORMASI
UNIVERSITAS BUDI LUHUR

Jl. Ciledug Raya, Petukangan Utara, Jakarta Selatan, 12260

<https://senafti.budiluhur.ac.id/>