Jurnal Online Universitas Budi Luhur

SKANIKA

Sistem Komputer dan Teknik Informatika

Vol. 1, No. 1, Maret 2018



UNIVERSITAS BUDI LUHUR

Diterbitkan oleh:
Universitas Budi Luhur
Jl. Raya Ciledug Petukangan Utara, Jakarta Selatan

Home / Editorial Team

Editorial Team

Journal in Chief :
Dr. Indra, S.Kom, M.T.I, Universitas Budi Luhur, Jakarta, Indonesia
Google Scholar | Scopus ID: 57209452300| SINTA ID: 5978751 | ORCID

Associate (Handling) Editor :
Samsinar, S.Kom, M.Kom, Universitas Budi Luhur, Jakarta, Indonesia
Google Scholar | Scopus ID: 57208868563 | SINTA ID: 6049803 | ORCID

Editorial Board :
Reva Ragam Santika, S.Kom, M.Kom, Universitas Budi Luhur, Jakarta, Indonesia
Google Scholar | Scopus ID: 57226493297| SINTA ID: 5982758

Nurwati, S.Kom, M.Kom, Universitas Budi Luhur, Jakarta, Indonesia
Google Scholar | Scopus ID: xxxx | SINTA ID: 6068418

Dani Anggoro, S.Kom., M.Kom., Universitas Muhammadiyah Metro, Jakarta, Indonesia
Google Scholar | Scopus ID: xxxx | SINTA ID: 6782419

Leny Tritanto Ningrum, S.Kom., M.Kom., Universitas Binaniaga Indonesia, Bogor, Indonesia
Google Scholar | Scopus ID: xxxx | SINTA ID: 6816386

Ada Pertanyaan? Chat Via WhatsApp
skanika.fti@budiluhur.ac.id

CERTIFICATE



JOURNAL MENU
Fokus dan Ruang Lingkup
Pernyataan Etika Publikasi
Pernyataan Akses Terbuka
Kebijakan Privasi
Kebijakan Plagiasi
Kebijakan Kearsipan Mandiri
Retraksi dan Koreksi
Pernyataan Hak Cipta & Lisensi
Biaya Publikasi (APC)
Jadwal dan Frekuensi Terbit
Panduan Penulis
Pembatalan Naskah
Proses Peer Review
Pengindeks

INFORMATION
Pembaca
Penulis
Pustakawan

ABOUT AS
Mitra Bestari
Editorial Tim
Sejarah Jurnal
Hubungi Kami

E-ISSN
2721-4788
(Berlaku mulai terbitan Vol 3, No.1 Januari 2020)

JOURNAL TEMPLATE

Article template

Template ini **berlaku mulai Edisi terbitan Januari 2022** Hingga Saat ini yang menggantikan template sebelumnya

Surat Pernyataan Publikasi

INDEXED BY

Kami mengundang para akademisi untuk bergabung dengan tim kami sebagai reviewer di Jurnal SKANIKA dengan mengisi form

(mohon **klik gambar** di bawah ini)



TOOLS PENDUKUNG

MENDELEY
grammarly
turnitin

VISITORS



Jumlah Pengunjung : 00091243

Statistik Pengunjung

JOURNAL CITATION

Scopus -
Citedness
Sinta 3
Sinta Rank
2.54717
Sinta Impact
1216
Citations
Powered by Author My ID

MEMBER

Kirim email ditujukan ke skanika.fti@budiluhur.ac.id dengan subject **LostPassword** sertakan username anda pada bagian isi email. Terima kasih.

Maps

EDITORIAL OFFICE:

FAKULTAS TEKNOLOGI INFORMASI - UNIVERSITAS BUDI LUHUR, Jl. Ciledug Raya, Petukangan Utara, Jakarta Selatan, 12260. DKI Jakarta, Indonesia. Telp: 021-585 3753 Fax: 021-585 3752

SKANIKA: Sistem Komputer dan Teknik Informatika by FAKULTAS TEKNOLOGI INFORMASI - UNIVERSITAS BUDI LUHUR

is licensed under CC BY-SA 4.0

View Jurnal SKANIKA Stats 00091243

Platform & workflow by OJS / PKP

Reviewer

Mitra Bestari

Universitas Budi Luhur, Jakarta, Indonesia
Dr. Arief Wibowo, S.Kom., M.Kom. Google Scholar | Scopus ID: 57195675462 | SINTA ID: 259862 | ORCID
Dr. Achmad Solichin, S.Kom., M.T.I. Google Scholar | Scopus ID: 57193909834 | SINTA ID: 259856 | ORCID
Dr. Mohammad Syafrullah, M.Kom., M.Sc. Google Scholar | Scopus ID: 57201861985 | SINTA ID: 5984532 | ORCID
Dr. Utomo Budiyanto, M.Kom., M.Sc. Google Scholar | Scopus ID: 57198358682 | SINTA ID: 6095162
Dr. Imelda, S.Kom., M.Kom. Google Scholar | Scopus ID: 57198358682 | SINTA ID: 6662371
Hilman Akhyar Damanik, S.Kom., M.Kom. Google Scholar | Scopus ID: 57209022275 | SINTA ID: 6694077

UPN Veteran Yogyakarta, Indonesia
Dr. Heriyanto, A.Md, S.Kom., M.Cs. Google Scholar | Scopus ID: 57223026215 | SINTA ID: 6200173 | ORCID

STMIK STIKOM Indonesia, Bali, Indonesia
Dr. Ir. Putu Sugiartawan, M.Agb., M.Cs. Google Scholar | Scopus ID: 57210473976 | SINTA ID: 6001478

STMIK PPKIA Pradnya Paramita, Malang, Indonesia
Dr. Khoerul Anwar, ST., MT. Google Scholar | Scopus ID: 57199358561 | SINTA ID: 6022960 | ORCID

Institut AIN Syekh Nurjati Cirebon, Cirebon, Indonesia
Dr. Darwan, M.Kom. Google Scholar | Scopus ID: 57255757000 | SINTA ID: 6587370 | ORCID

International Islamic University Malaysia, Kuala Lumpur, Malaysia
Dwi Pebrianti, Ph.D. Google Scholar | Scopus ID: 55268466200 | SINTA ID: 6039003 | ORCID

Universitas Bumigora, Mataram, NTB, Indonesia
Dr. Helna Wardhana, M.Kom. Google Scholar | Scopus ID: 57205488284 | SINTA ID: 6070603

Universitas Mercu Buana, Yogyakarta, Indonesia
Anita Witanti, S.T., M.T. Google Scholar | Scopus ID: 59251143200 | SINTA ID: 5973841

Universitas AKPRIND, Yogyakarta, Indonesia
Dr. Suwarto Rahajo, S.Si., M.Kom. Google Scholar | Scopus ID: 56192446500 | SINTA ID: 152252 | ORCID

Universitas Nusa Cendana, NTT, Indonesia
Dr. Yulianto Triwahyuadi Polly, S.Kom., M.Cs. Google Scholar | Scopus ID: 57348238100 | SINTA ID: 6024274 | ORCID

Universitas Mulawarman, Samarinda, Indonesia
Prof. Dr. Arinditta Septiarini, S.T., M.Cs Google Scholar | Scopus ID: 56530676100 | SINTA ID: 258119 | ORCID

Universitas Gadjah Mada, Samarinda, Indonesia
Dr. Dyah Aruming Tyas. Google Scholar | Scopus ID: 57201703672 | SINTA ID: 6773420 | ORCID

Universitas Esa Unggul, Jakarta, Indonesia
Ir. Sawali Wahyu, S.Kom., M.Kom. Google Scholar | Scopus ID: 57710550400 | SINTA ID: 6744040 | ORCID

Politeknik Kota Malang, Indonesia
Mohammad Faried Rahmat., S.ST., M.Tr.T Google Scholar | Scopus ID: 60072102800 | SINTA ID: 6851472 | ORCID

Universitas Dharma AUB Surakarta, Indonesia
Izzan Julda D.E Purwadi Putra S.T., M.Kom. Google Scholar | Scopus ID: 58419142800 | SINTA ID: 6985656 | ORCID

Universitas Ma Chung, Malang, Indonesia
Windra Swastika, Ph.D. Google Scholar | Scopus ID: 55773044200 | SINTA ID: 257757 | ORCID

Ada Pertanyaan? Chat Via WhatsApp
085343101499

CERTIFICATE

JOURNAL MENU
Fokus dan Ruang Lingkup
Pernyataan Etika Publikasi
Pernyataan Akses Terbuka
Kebijakan Privasi
Kebijakan Plagiasi
Kebijakan Kearsipan Mandiri
Retraksi dan Koreksi
Pernyataan Hak Cipta & Lisensi
Biaya Publikasi (APC)
Jadwal dan Frekuensi Terbit
Panduan Penulis
Pembatalan Naskah
Proses Peer Review
Pengindeks

INFORMATION
Pembaca
Penulis
Pustakawan

ABOUT AS
Mitra Bestari
Editorial Tim
Sejarah Jurnal
Hubungi Kami

E-ISSN
2721-4788
(Berlaku mulai terbitan Vol 3, No.1 Januari 2020)

JOURNAL TEMPLATE
Article template
Template ini **berlaku mulai Edisi terbitan Januari 2022** Hingga Saat ini yang menggantikan template sebelumnya
Surat Pernyataan Publikasi

INDEXED BY

Kami mengundang para akademisi untuk bergabung dengan tim kami sebagai reviewer di Jurnal SKANIKA dengan mengisi form
(mohon **klik gambar** di bawah ini)
Call For Reviewer 2025

TOOLS PENDUKUNG
MENDELEY
grammarly
turnitin

VISITORS
Visitors
ID 94,120 BY 202
SG 11,013 CA 157
US 2,411 IN 152
CN 452 JP 108
TL 207 RU 101
Pageviews: 185,418
FLAG counter
Jumlah Pengunjung : 00091244
Statistik Pengunjung

JOURNAL CITATION
Scopus -
Citedness
Sinta 3
Sinta Rank
2.54717
Sinta Impact
1216
Citations
Powered by Author My ID

MEMBER
JURNAL INDONESIA
APJIKOM

forgot password
Kirim email ditujukan ke skanika.fti@budiluhur.ac.id dengan subject **LostPassword** sertakan username anda pada bagian isi email. Terima kasih.

Maps

EDITORIAL OFFICE:

FAKULTAS TEKNOLOGI INFORMASI - UNIVERSITAS BUDI LUHUR, Jl. Ciledug Raya, Petukangan Utara, Jakarta Selatan, 12260. DKI Jakarta, Indonesia. Telp: 021-585 3753 Fax: 021-585 3752

SKANIKA: Sistem Komputer dan Teknik Informatika by **FAKULTAS TEKNOLOGI INFORMASI - UNIVERSITAS BUDI LUHUR**

is licensed under CC BY-SA 4.0

View Jurnal SKANIKA Stats 00091244

Platform & workflow by OJS / PKP

Vol. 1 No. 1 (2018): Jurnal SKANIKA Maret 2018

SKANIKA: Sistem Komputer dan Teknik Informatika adalah jurnal ilmiah diterbitkan secara berkala oleh Fakultas Teknologi Informasi Universitas Budi Luhur mulai Maret 2018. Jurnal ini bergerak dalam penyebarluasan hasil penelitian di bidang Sistem Komputer dan Teknik Informatika. Jurnal ini terbit dua kali dalam satu tahun yaitu pada bulan Maret (bulan kali dalam setahun) yang berisi bulan Januari dan Juli. Pemuatan artikel dan penerbitan jurnal ini dipungut biaya.

Published: 2018-03-31

Articles

ALGORITMA AFFINE CIPHER DAN ATS 256 DALAM PENGAMANAN TRANSFER DATA PADA CHATTING BERBASIS ANDROID
Fajriandhi Kurniawan, Rizky Firahma 1-3
Download PDF | Artikel Diakses: 1036 kali. | Artikel Diunduh: 1140 kali.

PENERAPAN METODE SIMPLE ADDITIVE WEIGHTING DALAM SISTEM PENDUKUNG KEPUTUSAN PEMILIHAN PEMBERI PINJAMAN MODAL USAHA (STUDI KASUS: BANK CIMB NIAGA)
Wahyu Ningsih, Lia Farokhah 4-11
Download PDF | Artikel Diakses: 1403 kali. | Artikel Diunduh: 1626 kali.

IMPLEMENTASI KRIPTOGRAFI DENGAN ALGORITMA CAESAR CIPHER, AES 192 DAN DES UNTUK APLIKASI PESAN DISTRA BERBASIS ANDROID
Adi Rahmad Nugroho, Wahyu Pramusinto 14-15
Download PDF | Artikel Diakses: 1637 kali. | Artikel Diunduh: 2009 kali.

APLIKASI PENGAMANAN DATA MENGGUNAKAN PLAYFAIR CIPHER DAN ALGORITMA RSA DALAM SMS BERBASIS ANDROID MOBILE DAN JAVA DESKTOP PADA PT. BERCA HARDAYAPERKASA
Gun Putra Sinclairdea, Ferdiansyah Ferdiansyah 20-26
Download PDF | Artikel Diakses: 1247 kali. | Artikel Diunduh: 899 kali.

APLIKASI MONITORING SUHU AIR UNTUK BUDIDAYA IKAN KOI DENGAN MENGGUNAKAN MIKROKONTROLLER ARDUINO NANO SENSOR SUHU DS18B20 WATERPROOF DAN TDC1 PADA SUNGAI KOI
Tia Arief Sheiladina, Muhammad Amar Rony 40-46
Download PDF | Artikel Diakses: 1403 kali. | Artikel Diunduh: 4171 kali.

IMPLEMENTASI ALGORITMA SECURE HASH ALGORITHM-1 UNTUK ENKRIPSI DAN DEKRIPSI PADA PROGRAMMING INTERFACE DENGAN KONSEP HASH-BASED MESSAGE AUTHENTICATION CODE PADA APLIKASI SISTEM TIFFOUT BERBASIS WEB DAN ANDROID
Eneng Tita Tosida, Muhammad Amar Rony 47-52
Download PDF | Artikel Diakses: 1262 kali. | Artikel Diunduh: 1301 kali.

APLIKASI KATALOG PERPUSTAKAAN DAN TANGERANG GLOBAL DENGAN METODE STEMMER TALA DAN FUNGSI JACCARD
Annisa Rahmania, Pipin Farida Aryani 54-59
Download PDF | Artikel Diakses: 1533 kali. | Artikel Diunduh: 901 kali.

PENGAMANAN ALGORITMA CEO, VERNAM CIPHER DAN DIFFIE-HELLMAN UNTUK MENGAMANKAN DATA PENGIRIMAN MAHASISWA BARU PADA UNIVERSITAS BUDI LUHUR
Ahmad Dhamanik, Ferdiansyah Ferdiansyah 60-67
Download PDF | Artikel Diakses: 1252 kali. | Artikel Diunduh: 814 kali.

PENGAMANAN APLIKASI MOBILE BUCAMPUS DENGAN ALGORITMA AES-128 DAN ARITME CIPHER : STUDI KASUS UNIVERSITAS BUDI LUHUR
Lia Kesika Putri, Achmad Solichin 68-75
Download PDF | Artikel Diakses: 1123 kali. | Artikel Diunduh: 1181 kali.

IMPLEMENTASI ALGORITMA A-MARKET HOUSHOLD DENGAN METODE KLASIFIKASI DAN PENGUKURAN JARAK MANHATTAN UNTUK MENGETAHUI PENJUALAN BERDASARKAN KELOMPOK DAN BERDASARKAN RASIO NILAI TERTUNT BERBASIS JAVA DESKTOP PADA SMK HARAPAN JAYA 2
Erlangga Dwi Kurniawan, Muhi Muhi 76-81
Download PDF | Artikel Diakses: 1468 kali. | Artikel Diunduh: 1259 kali.

APLIKASI WEB BASED PENCARIAN MODEL BEKAS TERBAIK DI DIALUR MOBILIN DENGAN METODE FUZZY MULTIPLE ATTRIBUTE DECISION MAKING (FM ADM)
Bayu Lakisamy, Siswanto Siswanto 82-87
Download PDF | Artikel Diakses: 2009 kali. | Artikel Diunduh: 814 kali.

APLIKASI CHATTING BERBASIS WEB DENGAN ALGORITMA CAESAR CIPHER DAN 3 DES PADA CV. FELITECHNO MANDIRI UNTUK PENGAMANAN PESAN PADA DATABASE
Dedsy Arief Prasetia, Purwanto Purwanto 88-93
Download PDF | Artikel Diakses: 1252 kali. | Artikel Diunduh: 1301 kali.

METODE COLLABORATIVE FILTERING DALAM PENANGANAN REKOMENDASI PRODUK DALAM APLIKASI CHATBOT DAN WEBSITE REKOMENDASI BERBASIS WEB : STUDI KASUS PT. TOHOPEDIA
Arya Pangi Nugroho, Dewi Kusumaningsih 94-101
Download PDF | Artikel Diakses: 2179 kali. | Artikel Diunduh: 1490 kali.

IMPLEMENTASI KRIPTOGRAFI CHATTING MENGGUNAKAN METODE VIGENERE DAN AES 128 BERBASIS WEB
Muhammad Arifin, Muhi Muhi 102-108
Download PDF | Artikel Diakses: 1440 kali. | Artikel Diunduh: 1440 kali.

PENERAPAN ALGORITMA FUZZY INFERENCE SYSTEM UNTUK PENILAIAN KINERJA PEGAWAI DENGAN METODE TSUKAMOTO
Rezky Marsedi Siwaly, Ricky Tehara Shiva 109-116
Download PDF | Artikel Diakses: 1501 kali. | Artikel Diunduh: 1005 kali.

CLUSTERING PADA DATA MINING UNTUK MENGETAHUI POTENSI PENYEBARAN PENYAKIT DBD MENGGUNAKAN METODE ALGORITMA K-MEANS DAN METODE PERHITUNGAN JARAK EUCLIDEAN DISTANCE
Muhammad Hanyamin, Ricky Tehara Shiva 117-122
Download PDF | Artikel Diakses: 4247 kali. | Artikel Diunduh: 6778 kali.

ALGORITMA A-NEAREST NEIGHBOR DENGAN MENGGUNAKAN METODE EUCLIDEAN DISTANCE UNTUK MEMPREDIKSI KELULUSAN SIDANG NADZIROH, BERBASIS DESKTOP PADA SMA NEGERI 72 TANGERANG
Panda Yuli Santoso, Dewi Kusumaningsih 123-128
Download PDF | Artikel Diakses: 1503 kali. | Artikel Diunduh: 2692 kali.

IMPLEMENTASI METODE WEIGHTED PRODUCT UNTUK MENENTUKAN PEMBERIAN KREDIT NASABAH BERBASIS DESKTOP
Binsi Aswed Wibisono, Muhi Muhi 129-135
Download PDF | Artikel Diakses: 1466 kali. | Artikel Diunduh: 1066 kali.

PENERAPAN ALGORITMA KLASIFIKASI K-NEAREST NEIGHBOR (K-NN) UNTUK MEMPREDIKSI UJIAN NASIONAL BERBASIS DESKTOP (STUDI KASUS: NILAI TRY OUT UJIAN SEKOLAH MENGGUNAKAN KELURAHAN BERBASIS DESKTOP PADA SMA BINA PENGHARAPAN BADUNG
Rafid Aljabar, Dewi Kusumaningsih 136-142
Download PDF | Artikel Diakses: 1577 kali. | Artikel Diunduh: 1170 kali.

SISTEM KEAMANAN RUMAH MENGGUNAKAN SMS DILENGKAPI DENGAN AUTOMATIC GATE BERBASIS ARDUINO
Muhammad Fajar Tri, S. M Wijihastuti 143-148
Download PDF | Artikel Diakses: 2471 kali. | Artikel Diunduh: 1695 kali.

SISTEM PARKIRIN BATH MENGGUNAKAN ANDROID BERBASIS ARDUINO
Muhammad Alvaro, S. M Wijihastuti 149-152
Download PDF | Artikel Diakses: 1659 kali. | Artikel Diunduh: 1060 kali.

IMPLEMENTASI ONE TIME PASSWORD (OTP) MOBILE TOKEN DENGAN MENGGUNAKAN METODE ALGORITMA MD5 DAN SHA
Hendrik Lase, Muhi Muhi 153-158
Download PDF | Artikel Diakses: 1859 kali. | Artikel Diunduh: 1158 kali.

APLIKASI MONITORING KEBAKARAN BERBASIS IOT (INTERNET OF THINGS) MENGGUNAKAN FUZZY LOGIC DAN MICROCONTROLLER WEMOS D1 MINI, SENSOR SUHU DHT22, SENSOR ASAP MQ-7, DAN FLAME SENSOR DENGAN NOTIFIKASI PESAN SMS GATEWAY MELALUI SMS CENTER BERBASIS SERVICES BY PHP PADA PERUSAHAAN
Vina Kristin, Muhi Muhi 159-166
Download PDF | Artikel Diakses: 2471 kali. | Artikel Diunduh: 1695 kali.

SISTEM KEAMANAN CHAT BERBASIS WEB MENGGUNAKAN ALGORITMA 256 ZAG STUDI KASUS : MONITORING MOTOSHOP
Muhammad Ridwan Firdaus, Sapdi Wahyuni 166-172
Download PDF | Artikel Diakses: 1614 kali. | Artikel Diunduh: 1960 kali.

APLIKASI KEAMANAN EMAIL MENGGUNAKAN ALGORITMA RSA DAN RC4
Dimas Pamungkaheni, Sukendi Sukendi 173-179
Download PDF | Artikel Diakses: 1859 kali. | Artikel Diunduh: 1158 kali.

IMPLEMENTASI ONE TIME PASSWORD MENGGUNAKAN ALGORITMA SHA-512 BERBASIS WEB PADA PT. YAHABI INDONESIA
Yanuar Nurdin Yazid, Sukendi Sukendi 180-186
Download PDF | Artikel Diakses: 1923 kali. | Artikel Diunduh: 1858 kali.

IMPLEMENTASI ONE TIME PASSWORD MENGGUNAKAN ALGORITMA HASH SHA-512 BERBASIS WEB PADA BADAN PENGAWASAN OBAT DAN MAKANAN DAN KOTA TANGERANG
Siena Kris Sukarno, Sukendi Sukendi 187-192
Download PDF | Artikel Diakses: 1756 kali. | Artikel Diunduh: 1192 kali.

PENERAPAN KRIPTOGRAFI PADA APLIKASI SECURE - MAIL BERBASIS WEB MENGGUNAKAN ALGORITMA CAESAR CIPHER DAN RC4
Safwan Rosa, Yoni Jukarso 193-199
Download PDF | Artikel Diakses: 1791 kali. | Artikel Diunduh: 1194 kali.

APLIKASI PENGAMANAN DATABASE KEUANGAN BERBASIS DESKTOP MENGGUNAKAN ALGORITMA RC4 DAN VIGENERE CIPHER
Jimmi Sunarta Surbakti, Sukendi Sukendi 200-207
Download PDF | Artikel Diakses: 1427 kali. | Artikel Diunduh: 1426 kali.

IMPLEMENTASI KRIPTOGRAFI MENGGUNAKAN METODE CAESAR CIPHER DAN VIGENERE CIPHER UNTUK MENGAMANKAN PASSWORD PADA ESQ DIGITAL AGENCY
Alfiq Adiba Hanafan, Yanuar Nurdin 208-213
Download PDF | Artikel Diakses: 1761 kali. | Artikel Diunduh: 1261 kali.

SISTEM PENDUKUNG KEPUTUSAN MENGGUNAKAN METODE FUZZY TSUKAMOTO UNTUK REKOMENDASI PENERIMA PINJAMAN PADA KOPERASI PEGAWAI PERUM PERUMI
Dani Surya Kemalhan, M. Syafrullah 214-220
Download PDF | Artikel Diakses: 1859 kali. | Artikel Diunduh: 1158 kali.

PENERAPAN METODE SAW (SIMPLE ADDITIVE WEIGHTING) PADA SISTEM PENDUKUNG KEPUTUSAN UNTUK MENILIK DEMIS TELADAN PADA SD CINDERAMADAI 03
Sihab Ayik Syria, Safrina Amin 221-227
Download PDF | Artikel Diakses: 1841 kali. | Artikel Diunduh: 1027 kali.

SISTEM PENDUKUNG KEPUTUSAN UNTUK MENENTUKAN PEMINDANG TERBIK BARANG DAN JASA ANTARA INSTANSI PEMERINTAH DENGAN PIHAK KETIGA MENGGUNAKAN METODE SAW DI KEMENTERIAN ATR/BPN
Kemal Sidik, Sri Mulyati 228-233
Download PDF | Artikel Diakses: 1521 kali. | Artikel Diunduh: 1088 kali.

APLIKASI ANDROID UNTUK MENGIDENTIFIKASI DAN MENGKLASIFIKASIKAN KSAKSRA VEZVIN DI RUANGAN DENGAN MENGGUNAKAN METODE ALGORITMA CNN KE3, DENGAN PIR SENSOR DAN MOTI SHIELD V2.0MB PADA PT. INDOLAKSITO
Hadia Fathir Mushtofa, Sisworo Siswanto 234-239
Download PDF | Artikel Diakses: 2588 kali. | Artikel Diunduh: 2390 kali.

APLIKASI PENGAMANAN SMS (SHORT MESSAGE SERVICES) DENGAN METODE RSA DAN 3DES BERBASIS MOBILE ANDROID PADA KOPERASI SEKTOR PONDOK AREN
Yasmin Alifiah, Sri Mulyati 241-247
Download PDF | Artikel Diakses: 1287 kali. | Artikel Diunduh: 1756 kali.

ALGORITMA NAIVE BAYYES CLASSIFIERR PADA APLIKASI DATA MINING BERBASIS WEB
Akbar Dzisnawi Wurohmanyah, Sisworo Siswanto 244-250
Download PDF | Artikel Diakses: 1753 kali. | Artikel Diunduh: 1128 kali.

PENGAMANAN DATA USER LOGIN DENGAN ALGORITMA KRIPTOGRAFI TEA DAN NOTIFIKASI SMS PT. TELKOM INDONESIA DIVISI HSNS OPSIS INTRANET.
Ubi Alkhor, Sisworo Siswanto 251-256
Download PDF | Artikel Diakses: 1521 kali. | Artikel Diunduh: 1088 kali.

RANCANG BANGUN SISTEM MONITORING BERBASIS LOCATION BASED SERVICE MENGGUNAKAN SONIC FRAMEWORK
Deden Muhammad Syarifudin, Siswanto Siswanto 257-262
Download PDF | Artikel Diakses: 1753 kali. | Artikel Diunduh: 1018 kali.

APLIKASI KEAMANAN EMAIL DATA PRODUKSI PT KUNTUN GRAVURE INDUSTRIES INDONESIA DENGAN RC4 DAN RSA
Rahayu Sri Hasanta, Muhi Muhi 263-268
Download PDF | Artikel Diakses: 1396 kali. | Artikel Diunduh: 1215 kali.

IMPLEMENTASI KRIPTOGRAFI DENGAN METODE ALGORITMA ELGAMAL UNTUK KEAMANAN DATABASE BERBASIS JAVA DESKTOP PADA PT. MAHKOA EXPRA NUSANTARA.
Gama Anugrah Sahputra, Tito Fatimah 269-315
Download PDF | Artikel Diakses: 1961 kali. | Artikel Diunduh: 1961 kali.

IMPLEMENTASI ALGORITMA KRIPTOGRAFI ELGAMAL DAN STEGANOGRAFI END OF FILE (EOF) PADA APLIKASI PENGAMANAN DATABASE BERBASIS WEB PADA KANTOR KEMENTERIAN PAJAK JAKARTA
Tito Sumarno, M. Syafrullah 316-322
Download PDF | Artikel Diakses: 1961 kali. | Artikel Diunduh: 1961 kali.

IMPLEMENTASI ALGORITMA AFFINE CIPHER DAN AES-128 UNTUK PENGAMANAN PESAN DAN ENKRIPSI PASSWORD REGISTRASI AKUN PADA APLIKASI CHATTING BERBASIS ANDROID DI DAN KAMA TUAH 1 JAKARTA
Abdul Azzam Ajhari, Wiraderta Wiraderta 323-334
Download PDF | Artikel Diakses: 1273 kali. | Artikel Diunduh: 1273 kali.

IMPLEMENTASI KEAMANAN LOGIN DENGAN METODE ONE TIME PASSWORD (OTP) MENGGUNAKAN FUNGSI HASH ALGORITMA SHA-512 PADA SMP NEGERI 3 TANGERANG SELATAN
Wahfiudi Nuzulia, Purwanto Purwanto 335-341
Download PDF | Artikel Diakses: 2669 kali. | Artikel Diunduh: 2044 kali.

IMPLEMENTASI ALGORITMA VIGENERE CIPHER DALAM APLIKASI CHATTING UNTUK PENGAMANAN INFORMASI BERBASIS DESKTOP
Marchandi Marchandi, Ferdiansyah Ferdiansyah 342-347
Download PDF | Artikel Diakses: 1850 kali. | Artikel Diunduh: 1823 kali.

IMPLEMENTASI ALGORITMA ENKRIPSI RSA DAN KOMPRESI LZW PADA DATABASE NASABAH DI PT. CENTRAL CAPITAL FUTURES
Arief Fahrizal, Muhammad Amar Rony 348-351
Download PDF | Artikel Diakses: 1273 kali. | Artikel Diunduh: 1273 kali.

APLIKASI PENGAMANAN BASIS DATA DENGAN ALGORITMA RSA DAN MAN2 BERBASIS DESKTOP
Peter Jaya, Saiful Lutvina 352-358
Download PDF | Artikel Diakses: 1678 kali. | Artikel Diunduh: 1219 kali.

SISTEM KEAMANAN RUMAH MENGGUNAKAN MIKROKONTROLER ATMEGA 2560, SENSOR ULTRA SONIC HC-SR04 DAN SENSOR PASSIVE INFRA RED MOTION SENSOR PIR PT TELKOM INDONESIA
Aris Junedi, Wiraderta Wiraderta 359-365
Download PDF | Artikel Diakses: 1623 kali. | Artikel Diunduh: 1623 kali.

IMPLEMENTASI PENGAMANAN DATABASE MENGGUNAKAN METODE BLOWFISH DAN AES PADA PERUSAHAAN CV.BALEPONG SAKTI
Muhammad Sajili, Ferwin Ferwin 366-372
Download PDF | Artikel Diakses: 1852 kali. | Artikel Diunduh: 1852 kali.

APLIKASI PENGAMANAN DATABASE BERBASIS DESKTOP DENGAN ALGORITMA AES-128 DAN RIVEST CODE (RC4)
Melisa Dwi Arianden, Dewi Kusumaningsih 373-379
Download PDF | Artikel Diakses: 1777 kali. | Artikel Diunduh: 944 kali.

IMPLEMENTASI ALGORITMA KRIPTOGRAFI TEKNOLOGI CHAOS CIPHER (TCC) UNTUK PENGAMANAN DATABASE BERBASIS DESKTOP PADA CV. GUDANG TANI
Sari Akasar Pakpenjag, Dewi Kusumaningsih 380-384
Download PDF | Artikel Diakses: 1561 kali. | Artikel Diunduh: 1561 kali.

PENGAMANAN DATA PENJUALAN PADA CV. MONOCHROME DENGAN KRIPTOGRAFI ALGORITMA CAESAR CIPHER DAN RSA
Dikky Dhafatama, Achmad Solichin 385-388
Download PDF | Artikel Diakses: 1561 kali. | Artikel Diunduh: 1561 kali.

APLIKASI KRIPTOGRAFI BERBASIS WEB DENGAN ALGORITMA DES DAN RC4 UNTUK PENGAMANAN E-MAIL PADA PT SAGA PRIMA MANDIRI JAKARTA TIMUR
Oleo Organisa, Wahyu Pramusinto 389-398
Download PDF | Artikel Diakses: 2014 kali.

ENKRIPSI DATA PENGAJUAN DENGAN ALGORITMA CAESAR CIPHER DAN VIGENERE CIPHER PADA PT. KEMASINDO CEPAT NUSANTARA
Ismail Ali Sulaeman, Achmad Solichin 399-404
Download PDF | Artikel Diakses: 1987 kali. | Artikel Diunduh: 1784 kali.

ALGORITMA RSA DAN 3DES PADA APLIKASI SMS BERBASIS ANDROID PADA KOPOLISIAN RESORT KOTA BANDARA SOEKARNO HATTA
Lasmijan Zagita, Ricky Tehara Shiva 405-413
Download PDF | Artikel Diakses: 556 kali. | Artikel Diunduh: 537 kali.

APLIKASI NILAI ONLINE MENGGUNAKAN ONE TIME PASSWORD DENGAN ALGORITMA SHA 512 BERBASIS WEB PADA SMP PGRI 33
Miftah Budi Kurniawan, Yoni Fatmah 414-420
Download PDF | Artikel Diakses: 1859 kali. | Artikel Diunduh: 1659 kali.

IMPLEMENTASI METODE WEIGHTED PRODUCT UNTUK MENENTUKAN KARYAWAN TERBAIK BERBASIS DESKTOP
Lauren Lauren, Yani Sintiawa 421-426
Download PDF | Artikel Diakses: 1659 kali. | Artikel Diunduh: 1659 kali.

IMPLEMENTASI ALGORITMA A-NEAREST NEIGHBOR DENGAN METODE PENGUKUR JARAK EUCLIDEAN DISTANCE UNTUK MEMPREDIKSI KELULUSAN UN BERDASARKAN NILAI TRYOUT BERBASIS JAVA DESKTOP PADA SMA PRIMA UNGGUL
Makhrusun Rosyid, M. Syafrullah 434-439
Download PDF | Artikel Diakses: 2014 kali.


Universitas Indraprasta PGRI
Universitas Budi Luhur
Universitas Bina Sarana Informatika
Universitas Nusa Mandiri
Universitas Gunadarma
Universitas Bina Nusantara
Universitas Mercu Buana
Universitas Esa Unggul
Universitas Pamulang
Universitas Persada YAI
Universitas Pembangunan Jaya
Universitas Trisakti
Universitas Tarumanagara
Universitas Kristen Krida Wacana
Universitas Pancasila
Universitas Bunda Mulia
Universitas Prof. Dr. Moestopo (Beragama)
Universitas Kristen Indonesia
Universitas Jayabaya
Universitas Muhammadiyah Jakarta
Universitas Negeri Jakarta
Universitas Islam Negeri Syarif Hidayatullah Jakarta
Universitas Islam 45
Universitas Islam As-Syafi'iyah
Universitas Islam Negeri Syarif Hidayatullah Jakarta
Universitas Islam Negeri Syarif Hidayatullah Jakarta
Universitas Islam Negeri Syarif Hidayatullah Jakarta

APLIKASI KATALOG PERPUSTAKAAN SMK TANGERANG GLOBAL DENGAN METODE *STEMMER* TALA DAN FUNGSI *JACCARD*

Annisa Rahmala[1)], **Pipin Farida Ariyani, S.Kom., M.T.I.**[2)]
[1]Program Studi Teknik Informatika, Fakultas Teknologi Informasi, Universitas Budi Luhur
[1,2]Jl. Raya Ciledug, Petukangan Utara, Kebayoran Lama, Jakarta Selatan 12260
E-mail : 1411501545@student.budiluhur.com[1)], pipin.ariyani@gmail.com[2)]

ABSTRAK

Peran petugas perpustakaan yang mengelola seluruh koleksi perpustakaan mengalami kesulitan dalam mengatur koleksi buku-buku tersebut. Semakin tersedia banyaknya koleksi buku dengan kategori yang bermacam-macam dan informasi mengenai buku itu sendiri. Meningkat pula para pustakawan yang membutuhkan informasi mengenai koleksi buku yang ada di perpustakaan. Karena kondisi ini dibutuhkan sebuah sistem yang dapat memberikan informasi. Saat ini perpustakaan SMK Tangerang Global telah memiliki koleksi sekitar 300 buku yang tersedia sebagai penunjang aktivitas belajar para siswa yang dalam kurun waktu 1 tahun kedepan akan ditambahkan sekitar 500 buku. Semakin banyak dan beragamnya buku yang tersedia, maka informasi yang berkualitas secara cepat pun dibutuhkan dalam pencarian koleksi buku di perpustakaan. Adapun informasi yang berkualitas dipengaruhi oleh relevansi, keakuratan dan ketepatan waktu. Seringkali pada web, dimana dalam proses pencarian informasi tertentu, banyak hal yang penting justru terlewatkan dan yang tidak penting banyak terserap. Oleh karena itu dibuatlah aplikasi katalog perpustakaan untuk mencari informasi mengenai koleksi buku yang ada di perpustakaan dengan menggunakan bahasa pemrograman PHP dan basis data MySql. Dalam penelitian ini dokumen bahasa Indonesia adalah bahasa yang digunakan sebagai sumber acuan. Untuk kebutuhan pencarian informasi yang relevan dari suatu kumpulan informasi diperlukan proses stemming, pembobotan, dan pengelompokkan dalam pencarian dokumen. Dalam penelitian ini menggunakan salah satu metode yaitu metode stemming Tala. Pada sistem pencarian dokumen ini juga menggunakan metode Logaritmic Term Frequency berbasis Vector Space Model untuk menentukan bobot kata pada suatu dokumen berdasarkan jumlah kemunculannya dalam dokumen tersebut. Semakin besar jumlah kemunculan suatu kata dalam dokumen, semakin besar pula bobotnya dalam dokumen atau akan memberikan nilai kesesuaian yang semakin besar. Disamping itu terdapat fungsi Jaccard untuk menghitung tingkat kesamaan (similarity) antar query dan term pada dokumen yang berpengaruh pada pemeringkatan hasil kategorisasi dokumen yang relevan.

Kata kunci : Pencarian Informasi, *Stemming* Tala*, Similarity*, Bobot Kata, *Logaritmic Term Frequency*

1. PENDAHULUAN

Semakin banyak dan beragamnya buku yang tersedia, tanpa adanya sistem penelusuran katalog yang terkomputerisasi maka pengunjung perpustakaan mengalami kesulitan untuk mengetahui ketersediaan bahan pustaka. Berdasarkan permasalahan tersebut timbul sebuah gagasan penulis melakukan riset pada perpustakaan SMK Tangerang Global untuk membangun sebuah mesin pencari yang akan diterapkan pada aplikasi katalog perpustakaan. Pada SMK Tangerang Global, sistem perpustakaan masih dilakukan secara manual dengan melihat daftar judul buku pada data buku perpustakaan tanpa bantuan komputer. Sistem manual tersebut menyebabkan kegiatan operasional perpustakaan berjalan lambat. Dalam merealisasikannya penulis akan membuat aplikasi katalog perpustakaan menggunakan bahasa pemrograman php beserta *database* MySQL yang
digunakan dalam penyimpanan data.

Aplikasi katalog perpustakaan ini merupakan alat bantu yang berfungsi untuk menunjukkan ketersediaan koleksi buku yang dimiliki oleh suatu perpustakaan. Selain itu tujuan penelitian yaitu mengimplementasikan metode *Tala* kedalam sistem penelusuran katalog perpustakaan berbasis *web* dan menentukan proses penelusuran katalog perpustakaan berdasarkan *input term* atau kata kunci dari *user*. Dalam penelusuran informasi, jumlah dokumen relevan yang ditelusuri akan dipengaruhi oleh jumlah kata kunci yang digunakan. Kemudian juga terdapat pembobotan sebuah kata menggunakan metode *Logaritmic Term Frequency*. Tahap terakhir yaitu pencarian *similarity* antar dokumen dan query menggunakan metode *Jaccard*. Adapun pembobotan yang dilakukan berbasis *Vector Space Model* merupakan model *information retrieval system* yang merepresentasikan dokumen dan *query* dalam bentuk vektor dimensional [1]. Adapun batasan dari aplikasi ini yaitu hanya dapat melakukan pencarian dokumen dengan teks bahasa Indonesia. Selain itu dokumen yang tersedia pada aplikasi katalog harus berformat *pdf* karena jika tidak berformat *pdf* tidak dapat

melakukan pembobotan kata dan aplikasi ini berjalan pada *server localhost.*

2. METODE PENELITIAN

Dalam penyusunan ini penulis melakukan penelitian untuk mengumpulkan data atau informasi yang diperlukan. Adapun metode yang digunakan sebagai berikut :

a. Penelitian lapangan, yaitu penelitian langsung pada lokasi penelitian.
b. Metode wawancara, yaitu proses tanya jawab langsung dan sistematis kepada orang yang mengetahui tentang permasalahan yang sedang diamati untuk meyakinkan hal-hal kegiatan observasi yang telah dilakukan.
c. Penelitian kepustakaan, yaitu penelitian yang dilakukan dengan cara mempelajari buku-buku, literatur-literatur, jurnal, sumber bacaan lainnya yang berkaitan erat hubungannya dengan pembahasan laporan ini.
d. Metode pengembangan aplikasi yang digunakan dalam mengembangkan aplikasi ini adalah *Waterfall*. Tahap-tahap yang harus di selesaikan secara berurut, yaitu :
    1) *Analysis* : proses pencarian data yang berkaitan dengan pembangunan aplikasi katalog perpustakaan seperti jumlah buku yang terdapat di perpustakaan, kategori buku yang tersedia, dan pengguna sistem.
    2) *Design* : proses ini digunakan untuk membuat *mockup* rancangan layar, rancangan program, alur program (*flowchart*), dan rancangan *database*.
    3) *Coding* : proses membangun program menggunakan bahasa pemrograman PHP dengan *text editor* notepad dan pembuatan *database* MySQL.
    4) *Testing / Verification* : proses uji coba program yang telah dibuat akan di *run* di *web server localhost*.

2.1. Proses *Information Retrieval*

Information retrieval berfokus pada proses yang terlibat di dalam representasi, media penyimpanan, mencari dan menemukan informasi yang relevan dari informasi yang diinginkan oleh *user* [2]. Berikut proses retrieval :

a. *Clustering*

Clustering dokumen adalah proses mengelompokkan dokumen berdasarkan kemiripan antara satu dokumen dengan dokumen yang lain dalam satu *cluster*. Tujuan *clustering* dokumen adalah untuk memisahkan dokumen yang relevan dari dokumen yang tidak relevan [3].

b. *Stemming*

Proses *stemming* adalah salah satu cara yang digunakan untuk meningkatkan performa *Information Retrieval* dengan cara mentransformasi kata-kata dalam sebuah teks dokumen ke bentuk kata dasarnya [4]. Proses dengan menghilangkan semua imbuhan baik yang terdiri dari awalan *(prefixes),* sisipan *(infixes),* akhiran *(suffixes)* dan *confixes* (kombinasi dari awalan dan akhiran) pada kata turunan [3].

c. *Tokenizing*

Tokenizing adalah pemotongan *string input* berdasarkan tiap kata yang menyusunnya. Pemecahan kalimat menjadi kata-kata tunggal dilakukan dengan men-*scan* kalimat dengan pemisah *whitespace* [4].

d. *Filtering*

Filtering disebut juga proses pembuangan *stopword* yang dimaksudkan untuk mengetahui suatu kata masuk kedalam *stopword* atau tidak. Pembuangan *stopword* adalah proses pembuangan *term* yang tidak memiliki arti atau tidak relevan [4].

2.2. Metode Pengembangan Sistem

a. *Stemmer* Tala

Stemmer Tala merupakan adopsi dari algoritma *stemmer* bahasa Inggris terkenal yaitu *Stemmer* Porter. *Stemmer* ini menggunakan *rule base* analisis untuk mencari *root* (kata dasar) sebuah kata. Adapun struktur pembentukan kata dalam *stemmer* bahasa Indonesia Tala adalah sebagai berikut :

1) Proses Menghilangkan Partikel
2) Proses Menghilangkan Kata Sandang & Kepunyaan
3) Menghilangkan Awalan 1
4) Menghilangkan Awalan 2
5) Menghilangkan Akhiran

b. *Vector Space Model*

Vector Space Model (VSM) adalah salah satu model matematika yang digunakan pada sistem temu kembali informasi untuk menentukan bahwa sebuah dokumen itu relevan terhadap sebuah informasi. Model ini akan menghitung derajat kesamaan antara setiap dokumen yang disimpan di dalam sistem dengan *query* yang dimasukkan.

c. Pembobotan *Term*

Term Frequency yaitu faktor yang menentukan bobot *term* pada suatu dokumen berdasarkan jumlah kemunculannya dalam dokumen tersebut [1].

d. Fungsi Similaritas

Jaccard merupakan metode yang digunakan untuk menghitung tingkat kesamaan *(similarity)* antar dua buah objek. Adapun persamaannya sebagai berikut [3] :

$$\mathbf{Sim}\ (\mathbf{x}, \mathbf{y}) = \frac{\sum_{i=1}^{i} x_i y_i}{\sum_{i=1}^{i} x_{i^2} + \sum_{i=1}^{i} y_{i^2} - \sum_{i=1}^{i} x_i\ y_i}$$

Keterangan :
Sim (X, Y) = ukuran kesamaan antara *query* dan dokumen

Xi = bobot *term query* inputan
Yi = bobot term query dokumen

3. RANCANGAN SISTEM DAN APLIKASI

Aplikasi katalog perpustakaan ini dirancang menggunakan pemrograman php yang berjalan di *web browser localhost* dengan berbagai fitur yang tersedia yaitu *upload file*, *download file*, kolom pencarian koleksi pustaka, dan menu yang tersedia yaitu *add/change staff*, *change password admin*, melihat daftar *ebook*. Selain itu terdapat *menu help* untuk memberikan informasi mengenai penggunaan katalog perpustakaan.

3.1. Desain Alur Penelitian

Berikut adalah alur proses penelitian yang dilakukan penulis dalam penyusunan *paper* dan program.

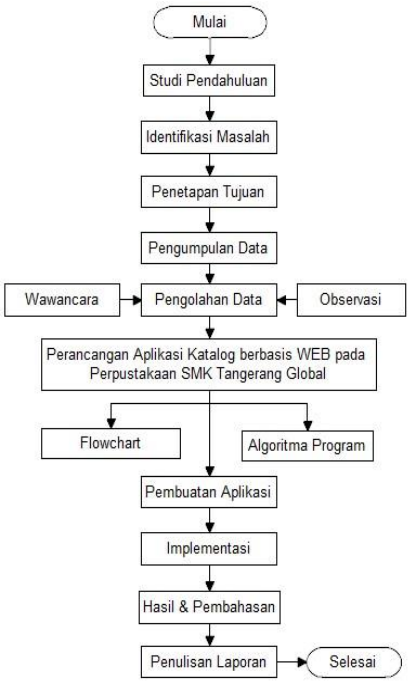

Gambar 1 : Alur penelitian

3.2. Rancangan Basis Data

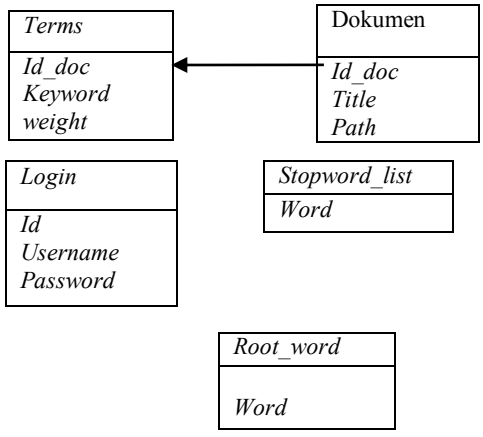

Gambar 2 : LRS (Logical Relational Structure)

3.3. Rancangan Layar Halaman Utama

Halaman ini adalah halaman utama pencarian dokumen dimana pengguna dapat mencari buku atau artikel yang ingin dicari. Kata kunci bisa dimasukkan ke dalam kolom pencarian *search* kemudian tekan *Enter*, terlihat tampilan halaman *search* pada gambar 2 dibawah ini :

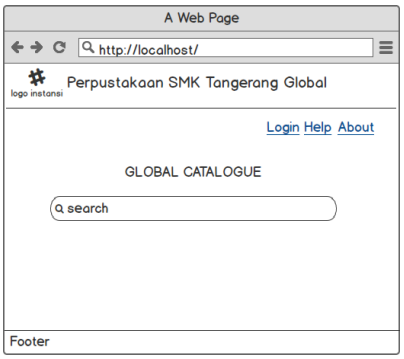

Gambar 3 : Halaman utama pencarian katalog

3.4. *Flowchart* Proses *Stemming*

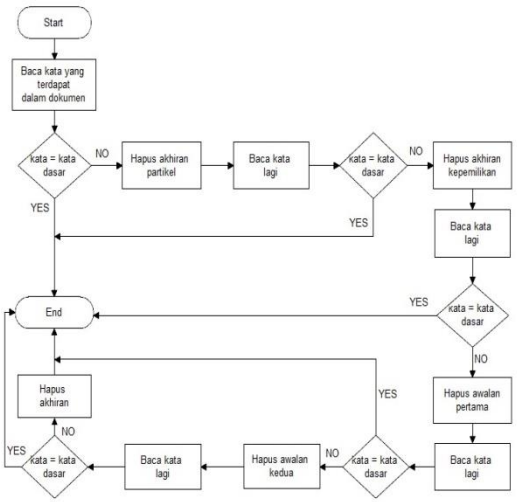

4. HASIL DAN PEMBAHASAN

4.1. Tampilan Layar Aplikasi

Berikut adalah beberapa tampilan layar yang terdapat pada aplikasi katalog perpustakaan diantaranya halaman utama untuk pencarian dokumen. Halaman ini digunakan secara umum oleh siswa, guru, dan karyawan sekolah. Kemudian ada *form login* yang digunakan untuk masuk ke halaman *dashboard*. Akses halaman *dashboard* hanya diperuntukkan untuk *user* dengan status *admin* dan *staff*. Adapun menu yang tersedia pada halaman *dashboard admin* yaitu *change password admin, add/change password staff, upload file, list book/article,* dan kolom pencarian yang dapat diakses dari halaman *dashboard.* Sementara menu yang tersedia pada halaman *dashboard staff* yaitu *upload file, list book/article,* dan kolom pencarian. Sedangkan siswa sekolah hanya diberikan hak akses untuk *download file.*

a. Tampilan Layar Home

Halaman utama *(home)* yaitu fitur utama dari aplikasi katalog perpustakaan dimana pengguna dapat mencari koleksi buku yang tersedia pada perpustakaan.

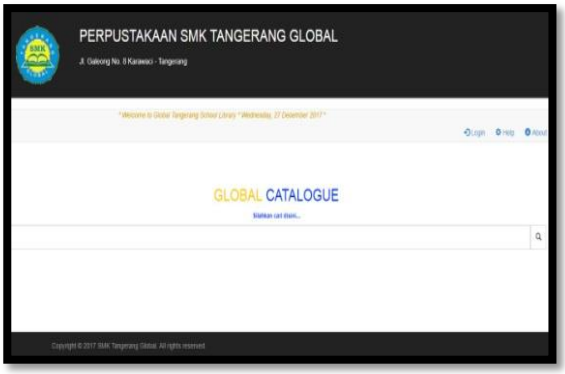

Gambar 4 : Halaman Utama (Home)

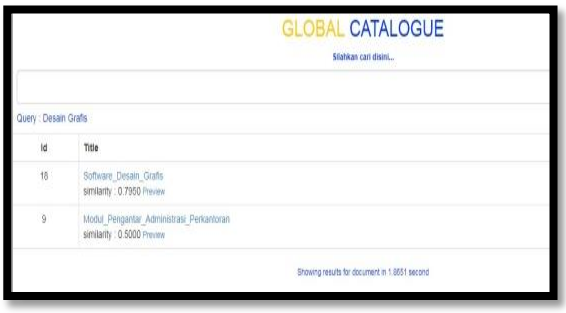

Gambar 5 : Tampilan saat searching file

b. Tampilan Layar *Form Login*

Halaman *login* ini digunakan untuk masuk kedalam halaman *dashboard*. Halaman *login* hanya diperuntukkan bagi pengguna yang sudah mempunyai akun yang telah terdaftar pada *database*.

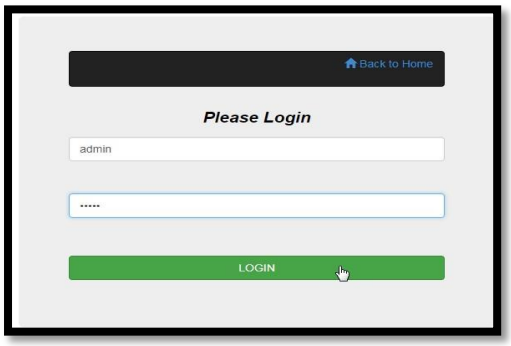

Gambar 6 : Halaman Login

c. Tampilan Layar *Dashboard*

Halaman ini hanya dapat diakses oleh pengguna dengan status *admin*. Di halaman *dashboard* ini memiliki beberapa menu diantaranya *change password admin, add/change staff, upload file, list book/article.* Disamping terdapat fitur *searching* di halaman awal *dashboard* yang digunakan untuk mencari buku dari halaman *dashboard admin*.

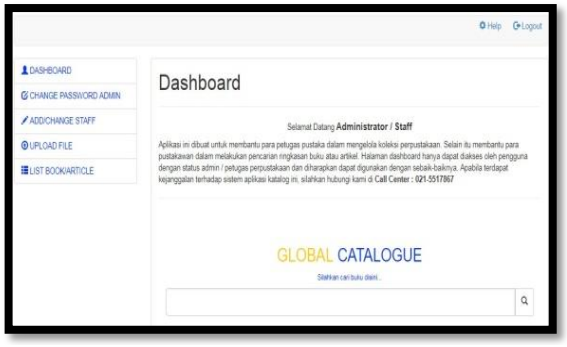

Gambar 7 : Dashboard admin

Adapun uji coba performa aplikasi katalog perpustakaan ini menggunakan beberapa *sample* data diantaranya terdiri dari 100 *file pdf* yang terbagi menjadi 7 kategori *file* yaitu ringkasan 14 *file* kebudayaan, 16 *file* administrasi perkantoran, 13 *file* TKJ, 10 *file* desain, 13 *file sains*, 18 *file* kesehatan, dan 16 *file* teknologi. Adapun *query* yang digunakan antara lain :

1) Modul Administrasi Perkantoran
2) Materi Desain
3) Tips Menjaga Kesehatan

4.2. Pengukuran Kinerja Aplikasi

a. Hasil Pencarian Dengan *Query* "Modul Administrasi Perkantoran."

Tabel 1 : Hasil pencarian *query* "modul administrasi perkantoran"

No	Nama Dokumen	Similarity	Relevan
1	Modul_Tata_Kearsipan	0.8434	Ya
2	Manajemen Perkantoran Modern	0.7884	Ya
3	Pengertian_Router_Dalam_Jaringan_Komputer	0.6667	Tidak
4	Proses Penerapan Manajemen Administrasi Perkantoran	0.6445	Ya
5	Otomatisasi Tata Kelola Keuangan	0.6309	Ya
6	Silabus Sistem Operasi X	0.5998	Tidak
7	Otomatisasi Perkantoran	0.5815	Ya
8	Administrasi Pendidikan Dan Teknologi Informasi	0.5115	Ya
9	Pengantar Administrasi Perkantoran II	0.5113	Ya
10	Modul Pengantar Administrasi Perkantoran	0.5021	Ya
11	Otomatisasi Tata Kelola Humas Dan Keprotokolan	0.4057	Ya
12	Teknologi Perkantoran	0.4047	Ya
13	Tata Kelola Perkantoran	0.4	Ya
14	Silabus Simulasi Digital	0.3948	Tidak
15	Administrasi Kepegawaian	0.3931	Ya
16	Silabus Sistem Operasi Jaringan XI	0.3853	Tidak
17	Sejarah Facebook	0.3836	Tidak

18	Perkembangan Teknologi Prosesor	0.3836	Tidak
19	Perusahaan Microsoft	0.3333	Tidak
20	Tutorial Pembuatan Robot Cerdas	0.3333	Tidak
21	Prinsip Tata Ruang Kantor	0.3333	Ya

Tabel 2 : *Precision* dan *recall* data dari *query* "modul administrasi perkantoran"

Jumlah dokumen yang terambil	21
Jumlah dokumen relevan	13
Precision	13/21 = 0.62
Recall	13/16 = 0.81
Waktu pencarian	6.6313 detik

b. Hasil Pencarian Dengan *Query* "Materi Desain"

Tabel 3 : Hasil pencarian *query* "materi desain"

No	Nama Dokumen	Similarity	Relevan
1	Desain Komunikasi Visual	0.9349	Ya
2	Modul Pengantar Administrasi Perkantoran	0.7993	Tidak
3	Desain Multimedia Interaktif	0.7620	Ya
4	Silabus Pemrograman Web	0.7131	Ya
5	8 Penemuan Sains Yang Membuka Mata Dunia	0.5461	Tidak
6	Teknik Animasi	0.5461	Ya
7	Modul Tata Kearsipan	0.5440	Tidak
8	Pemrograman Web	0.5440	Ya
9	Sistem Operasi	0.5440	Tidak
10	Software Desain Grafis	0.5404	Ya
11	Otomatisasi Tata Kelola Humas Dan Keprotokolan	0.5330	Tidak
12	Otomatisasi Tata Kelola Keuangan	0.5255	Tidak
13	Pengantar Administrasi Perkantoran II	0.5118	Tidak
14	Mengenal Desain Grafis	0.5000	Ya
15	Pengembangan Produk Kreatif	0.5000	Ya
16	Perkembangan Teknologi Prosesor	0.5000	Tidak
17	Administrasi Pendidikan Dan Teknologi Informasi	0.5000	Tidak
18	Silabus Jaringan Nirkabel	0.4899	Tidak
19	Silabus Sistem Operasi X	0.4854	Tidak
20	Silabus Sistem Operasi XI	0.4854	Tidak
21	Silabus Jaringan Dasar	0.4773	Tidak
22	Silabus Komputer Terapan	0.4668	Tidak
23	Silabus Komunikasi Data	0.4668	Tidak
24	Silabus Simulasi Digital	0.4637	Ya
25	Silabus Perakitan Komputer	0.4553	Tidak

Tabel 4 : *Precision* dan *recall* data dari *query* "materi desain"

Jumlah dokumen yang terambil	25
Jumlah dokumen relevan	9
Precision	9/25 = 0.36
Recall	9/10 = 0.9
Waktu pencarian	4.1492 ik

c. Hasil Pencarian Dengan *Query* "Tips Menjaga Kesehatan"

Tabel 5 : Hasil pencarian *query* "tips menjaga kesehatan"

No	Nama Dokumen	Similarity	Relevan
1	Tips Cara Hidup Sehat	0.7683	Ya
2	Modul Pengantar Administrasi Perkantoran	0.6667	Tidak
3	Manfaat Kopi Untuk Kulit	0.6667	Ya
4	Lima Manfaat Ikan Teri	0.6311	Ya
5	Wabah Difteri Di Indonesia	0.6073	Ya
6	Imunisasi Sebagai Wujud Paradigma Sehat	0.4041	Ya
7	Otomatisasi Tata Kelola Humas Dan Keprotokolan	0.4041	Tidak
8	Bahaya Meninggalkan Sarapan Pagi	0.4041	Ya
9	Kandungan Ajaib Air Zamzam	0.4041	Tidak
10	Efek Samping Mengkonsumsi Teh Hijau Berlebihan	0.3987	Ya
11	Aturan Imunisasi Difteri Untuk Orang Dewasa	0.3836	Ya

12	Bahaya Makanan Pedas Bagi Kesehatan	0.3836	Ya
13	Pengantar Administrasi Perkantoran II	0.3836	Tidak
14	Antioksidan Senyawa Ajaib	0.3333	Ya
15	Demam Berdarah Masih Mewabah	0.3333	Ya
16	Makanan Protein Tinggi	0.3333	Ya
17	Mengenal Diabetes Mellitus	0.3333	Ya
18	Kaitan Antara Makanan Dengan Mood	0.3333	Ya
19	Ritual Mistis Suku Kengge Di Flores	0.3333	Tidak
20	Robot Yang Mampu Mengenali Wajah	0.3333	Tidak
21	Administrasi Kepegawaian	0.3333	Tidak
22	Pengantar Ekonomi Dan Bisnis	0.3333	Tidak

Tabel 6 : *Precision* dan *recall* data dari *query* "tips menjaga kesehatan"

Jumlah dokumen yang terambil	22
Jumlah dokumen relevan	14
Precision	14/22 = 0.64
Recall	14/18 = 0.78
Waktu pencarian	6.2084 detik

5. KESIMPULAN

Berdasarkan analisis yang telah dilakukan terhadap permasalahan pada SMK Tangerang Global dari aplikasi yang telah dibuat, maka dapat ditarik beberapa kesimpulan dan saran yang mungkin diperlukan untuk pengembangan sistem ke tahap yang lebih kompleks.

5.1. Kesimpulan

Sesuai dengan pembahasan mengenai penerapan mesin pencari pada katalog perpustakaan menggunakan algoritma *stemmer* Tala dan pemrofilan teks *berbasis vector space model* dengan fungsi *Jaccard* serta pembobotan dengan fungsi *logaritmic term frequency,* maka dapat disimpulkan sebagai berikut :

a. Pencarian dokumen yang dilakukan bisa berdasarkan isi *content* dokumen sehingga *user* tidak hanya mengandalkan judul *ebook*/artikel saja sebagai *keyword* dalam proses pencarian.
b. Dari hasil uji coba proses perhitungan waktu, didapat bahwa rata-rata waktu tanggap program adalah 5.66 detik.
c. Hasil *recall* terhadap pencarian dokumen yang didapat yaitu rata-rata 83%.

5.2. Saran

a. Similaritas saat proses pencarian dibuat lebih baik sehingga dalam melakukan searching tidak ada lagi dokumen yang tidak relevan dalam hasil pencarian.
b. Dalam melakukan proses pencarian, terdapat pengecekan dan perbaikan pada saat *user* melakukan kesalahan dalam pengetikan *query*/kata kunci.
c. Proses *precision* harus lebih tinggi dari 54% untuk meningkatkan kinerja program yang lebih baik.

6. DAFTAR PUSTAKA

[1] Utomo, M. S. 2013. *Implementasi Stemmer Tala pada Aplikasi Berbasis Web.* Jurnal Teknologi Informasi DINAMIK, 18(1), hal. 41-45.
[2] Dwi, M. dan Mustafa, Lis Diana. 2017. *Information Retrieval Tugas Akhir dan Perhitungan Kemiripan.* Jurnal Simetris, 8(1), hal. 355-362.
[3] Sugiyamto, B. S. dan A. S. 2014. *Analisa Performa* Metode *Cosine dan Jaccard pada Pengujian Kesamaan Dokumen.* Jurnal Masyarakat Informatika, 5(10), hal. 1-8.
[4] Susandi, D. dan Sholahudin, U. 2016. *Pemanfaatan Vector Space Model pada Penerapan Algoritma Nazief Adriani, KNN dan Fungsi Similarity Cosine untuk Pembobotan IDF dan WIDF pada Prototipe Sistem Klasifikasi Teks Bahasa Indonesia.* Jurnal ProTekInfo, 3(1), hal. 22-29.