LAPORAN KEGIATAN
PELATIHAN KOMPUTER PENINGKATAN KAPASITAS MASYARAKAT
PROGRAM KOTA TANPA KUMUH (KOTAKU)
SE-JAKARTA SELATAN

JAKARTA, 26 – 27 NOVEMBER 2016

KERJASAMA

FORUM LEMBAGA KESWADAYAAN MASYARAKAT (LKM)
JAKARTA SELATAN

DENGAN

DIREKTORAT RISET DAN PENGABDIAN KEPADA MASYARAKAT
UNIVERSITAS BUDI LUHUR

TAHUN 2016

LEMBAR PENGESAHAN

Nama Kegiatan	: Pelatihan Komputer Peningkatan Kapasitas Masyarakat Program Kota Tanpa Kumuh (KOTAKU) Se-Jakarta Selatan
Waktu Pelaksanaan	: 26 November 2016 s.d. 27 November 2016
Tempat Pelaksanaan	: Laboratorium Komputer Universitas Budi Luhur Jl. Raya Ciledug, Petukangan Utara, Jakarta Selatan
Biaya Kegiatan	: Rp. 13.300.000 (tiga belas juta tiga ratus ribu rupiah)

Jakarta, 28 November 2016

Direktur Riset dan PPM
Universitas Budi Luhur

Dr. Krisna Adiyarta M.
NIP 890001

Ketua Pelaksana Kegiatan

Putri Suryandari, M.Ars.
NIP 990010

i

KATA PENGANTAR

Dengan mengucap syukur Alhamdulillah, pelaksanaan kegiatan Pelatihan Komputer Peningkatan Kapasitas Masyarakat Program Kota Tanpa Kumuh (KOTAKU) Se-Jakarta Selatan ini telah terselenggara dengan sukses dan lancar. Kegiatan ini dilaksanakan di Laboratorium Komputer Universitas Budi Luhur.

Laporan ini menguraikan hasil pelaksanaan kegiatan berupa pelatihan komputer. Mudah-mudahan bermanfaat bagi yang memerlukan. Apabila terdapat kekurangan dan kelemahan dalam penyusunan laporan ini, kami menerima saran dan kritik guna penyempurnaan lebih lanjut.

Jakarta, 28 November 2016

Ketua Pelaksana Kegiatan

Putri Suryandari, M.Ars

DAFTAR ISI

HALAMAN PENGESAHAN i

KATA PENGANTAR ii

DAFTAR ISI iii

BAB I PENDAHULUAN 1

BAB II PELAKSANAAN KEGIATAN 3

BAB III PEMBAHASAN 6

BAB IV PENUTUP 7

LAMPIRAN 8

BAB I
PENDAHULUAN

1.1. Latar Belakang

Kemajuan di bidang teknologi informasi dan komunikasi yang sangat cepat saat ini, sudah semestinya dapat disikapi dengan pemanfaatan yang bernilai positif, baik untuk peningkatan kualitas pribadi maupun kualitas instansi/lembaga. Komputer dan Internet merupakan dua komponen teknologi informasi yang sangat penting untuk dikuasai dan digunakan sebagai media untuk membantu dalam berbagai aktifitas, dan melalui internet dapat menjalin komunikasi, berbagi informasi dengan siapa saja di dunia ini. Sehingga kendala jarak dan waktu tidak menjadi permasalahan lagi.

Lembaga Keswadayaan Masyarakat (LKM) merupakan suatu lembaga masyarakat dengan kedudukan sebagai pimpinan kolektif dari suatu himpunan masyarakat warga di tingkat Kelurahan/Desa, dengan peran utama sebagai dewan pengambilan keputusan yang dalam proses pengambilan keputusan dilakukan secara partisipatif.

Dalam rangka mendukung program pemerintah Kota Tanpa Kumuh (KOTAKU) dengan berbasis Pemberdayaan Masyarakat, Lembaga Keswadayaan Masyarakat Kotamadya Jakarta Selatan berupaya untuk meningkatkan kualitas masyarakat dimana salah satunya adalah dengan pelatihan komputer bagi anggota LKM Kelurahan se-Kotamadya Jakarta Selatan.

Sehubungan dengan program tersebut, Forum LKM Kotamadya Jakarta Selatan bekerjasama dengan Direktorat Riset dan Pengabdian Kepada Masyarakat Universitas Budi Luhur dalam pelaksanaan pelatihan komputer tersebut.

1.2. Tujuan

Tujuan dalam pelaksanaan kegiatan ini yaitu:

a. Memberikan pengetahuan dan keterampilan tentang penggunaan komputer melalui pelatihan Pengenalan Dasar Komputer, Pengenalan Microsoft Excel 2010, Pembuatan Blog dengan Wordpress, dan Desain Grafis dengan Microsoft Publisher 2010.
b. Meningkatkan hubungan kerjasama antara institusi pendidikan dengan lembaga kemasyarakatan, dalam hal ini yaitu Universitas Budi Luhur dengan Forum Lembaga Keswadayaan Masyarakat Jakarta Selatan.

1.3. Target Luaran

Target luaran yang ingin dicapai dari pelaksanaan kegiatan ini adalah meningkatnya pengetahuan dan keterampilan dalam mengoperasikan dan menggunakan komputer bagi para anggota Lembaga Keswadayaan Masyarakat Kelurahan se-Kotamadya Jakarta Selatan.

BAB II
PELAKSANAAN KEGIATAN

2.1. Metode Kegiatan

Metode yang digunakan pada kegiatan ini adalah Tutorial dan Praktek, pelatihan ini akan menitikberatkan pada implementasi langsung materi yang diberikan, dengan harapan peserta akan lebih memahami pelatihan ini.

2.2. Waktu dan Lokasi Kegiatan

Kegiatan ini dilaksanakan pada :

Tanggal : 26 November 2016 s.d. 27 November 2016

Hari : Sabtu s.d. Minggu

Waktu : Pukul 08.00 - 16.00 WIB

Tempat : Laboratorium Komputer Universitas Budi Luhur
Jl. Raya Ciledug, Petukangan Utara, Jakarta Selatan

Tabel 2.1. Agenda Kegiatan

No.	Waktu	Kegiatan	
		26 November 2016	**27 November 2016**
1.	08.00 – 09.00	Registrasi Peserta dan Pembukaan	Registrasi Peserta
2.	09.00 – 12.00	Materi dan Praktikum: Pengenalan Dasar Komputer	Materi dan Praktikum: Membuat Blog dengan WordPress
3.	12.00 – 13.00	ISHOMA	ISHOMA
4.	13.00 – 15.00	Materi dan Praktikum:: Pengenalan Microsoft Excel	Materi dan Praktikum: Desain Grafis dengan Microsoft Publisher
5.	15.00 – 15.10	Coffee Break	Coffee Break
6.	15.10 – 16.00	Lanjutan Materi dan Praktikum: Pengenalan Microsoft Excel	Lanjutan Materi dan Praktikum: Desain Grafis dengan Microsoft Publisher

2.3. Peserta

Peserta yang mengikuti kegiatan ini berjumlah 118 orang. Peserta adalah anggota Lembaga Keswadayaan Masyarakat Kelurahan se-Kotamadya Jakarta Selatan.

2.4. Narasumber

Narasumber pada kegiatan ini adalah para dosen Universitas Budi Luhur yang memiliki kemampuan dan kesesuaian kompetensi terhadap materi yang disampaikan.

Tabel 2.2. Narasumber Kegiatan

No.	Nama	Jabatan
1.	Ari Saputro, M.Kom.	Dosen Fakultas Teknologi Informasi
2.	Atik Ariesta, M.Kom.	Dosen Fakultas Teknologi Informasi
3.	Dani Anggoro, M.Kom	Dosen Fakultas Teknologi Informasi
4.	Dewi Kusumaningsih, M.Kom.	Dosen Fakultas Teknologi Informasi
5.	Dian Anubhakti, M.Kom.	Dosen Fakultas Teknologi Informasi
6.	Humisar Hasugian, M.Kom.	Dosen Fakultas Teknologi Informasi
7.	Imelda, M.Kom.	Dosen Fakultas Teknologi Informasi
8.	Lusi Fajarita, M.Kom.	Dosen Fakultas Teknologi Informasi
9.	Martini, S.E., M.Akt.	Dosen Fakultas Ekonomi
10.	Mohamad Salman Alfarisi, S.I.Kom., M.M.Si.	Dosen Fakultas Teknologi Informasi
11.	Mufti, M.Kom.	Dosen Fakultas Teknologi Informasi
12.	Noni Juliasari, M.Kom.	Dosen Fakultas Teknologi Informasi
13.	Pipin Farida Ariyani,S.Kom., M.T.I.	Dosen Fakultas Teknologi Informasi
14.	Purwanto, S.Si., M.Kom.	Dosen Fakultas Teknologi Informasi
15.	Ratna Ujiandari, S.Kom., M.M.	Dosen Fakultas Teknologi Informasi
16.	Rizky Tahara Shita, M.Kom.	Dosen Fakultas Teknologi Informasi
17.	Samsinar, M.Kom.	Dosen Fakultas Teknologi Informasi
18.	Tio Prasetio, S.E., M.Akt.	Dosen Fakultas Ekonomi
19.	Titin Fatimah, M.Kom.	Dosen Fakultas Teknologi Informasi
20.	Windarto, M.Kom.	Dosen Fakultas Teknologi Informasi
21.	Wiwin Windihastuty, M.Kom.	Dosen Fakultas Teknologi Informasi
22.	Wulandari, M.Kom.	Dosen Fakultas Teknologi Informasi
23.	Yesi Puspita Dewi, M.Kom.	Dosen Fakultas Teknologi Informasi
24.	Dolly Virgian Shaka Yudha Sakti, M.Kom.	Dosen Fakultas Teknologi Informasi

2.5. Pendanaan

Anggaran pendanaan penyelenggaraan kegiatan ini adalah sebagai berikut :

Tabel 2.3. Anggaran Pendanaan Kegiatan

No	Kegiatan	Volume	Harga satuan (Rp)	Jumlah biaya (Rp)
1	**Belanja Bahan :** Keperluan ATK, surat menyurat, fotocopy, sertifikat	*(didanai Forum LKM Jakarta Selatan)*	-	-
2	**Honorarium:** a. Ketua Pelaksana b. Trainer c. Asisten Trainer d. Asisten Laboratorium	 1 orang 16 orang 8 orang 4 orang (2 hari)	 300.000 525.000 400.000 150.000	 300.000 8.400.000 3.200.000 600.000
3	**Modul Pelatihan**	4 materi	150.000	600.000
4	**Konsumsi:** a. Snack (2 x 2 hari x 150 orang) b. Makan siang (2 hari x 150 orang)	*(didanai Forum LKM Jakarta Selatan)*	-	-
5	**Penyusunan dan Penjilidan Laporan**	2 eksemplar	100.000	200.000
	Jumlah			**13.300.000**

BAB III

PEMBAHASAN

Kegiatan Pelatihan Komputer Peningkatan Kapasitas Masyarakat Program Kota Tanpa Kumuh (KOTAKU) Se-Jakarta Selatan ini dimulai pada tanggal 26 November 2016. Kegiatan diawali dengan acara pembukaan yang diselenggarakan di Ruang Teater Universitas Budi Luhur, yang selain dihadiri oleh peserta, panitia dari Forum Lembaga Keswadayaan Masyarakat Jakarta Selatan, dan para instruktur pelatihan komputer yang merupakan dosen Universitas Budi Luhur, juga dihadiri oleh Putri Suryandari selaku Wakil Direktur Bidang Pengabdian Kepada Masyarakat yang sekaligus membuka acara ini.

Kegiatan ini dapat berjalan dengan lancar disebabkan adanya faktor yang mendukung berjalannya kegiatan ini. Faktor pendukung tercapainya hasil yang baik terhadap pelatihan ini tidak terlepas dari dukungan fasilitas, kepedulian setiap peserta dan yang lebih penting adalah keingintahuan para peserta terhadap materi yang disampaikan.

Hasil yang didapatkan dari pelatihan ini, antara lain:

a. Membuka wawasan terhadap materi–materi pada bidang teknologi informasi yang bermanfaat bagi para peserta.
b. Melatih peserta dengan adanya soal–soal tugas yang bervariatif pada setiap materi yang disampaikan.

Hasil yang dicapai, tidak terlepas dari beberapa hal, yaitu:

a. Antusiasme dan kesungguhan peserta dalam mengikuti pelatihan terlihat dari pertanyaan–pertanyaan para peserta pada setiap materi pelatihan.
b. Dukungan yang sangat baik dari pengurus Forum Lembaga Keswadayaan Masyarakat Jakarta Selatan terhadap kelancaran pelatihan yang dilaksanakan.

BAB IV

PENUTUP

4.1. Kesimpulan

Setelah diadakannya pelatihan yang telah disusun dengan baik, rapih dan terjadwal serta feedback yang sangat baik dari peserta maka dapat disimpulkan bahwa peserta dapat menerima materi pelatihan dengan baik. Hal ini dapat dilihat dari kemampuan para peserta pada saat mengikuti sesi pelatihan.

Respon dari peserta tidak hanya kepuasan saja, para peserta juga sangat menyukai pelatihan seperti ini dan beberapa mengusulkan dengan materi lainnya yang dapat langsung diterapkan pada pekerjaan mereka sehari-hari.

4.2. Saran

Dengan pemberian materi yang sudah disusun dengan tepat dan sesuai jadwal yang direncanakan, maka banyak sekali hal positif yang didapat oleh peserta; terutama dalam membantu pekerjaan yang berhubungan dengan materi yang telah disampaikan.

Adapun beberapa saran yang dapat dilakukan terhadap kegiatan ini, antara lain:

a. Memberikan kesempatan kepada pegawai lainnya agar juga dapat mengikuti pelatihan ini, sehingga dapat membantu meningkatkan produktivitas di tempat kerja mereka.
b. Para peserta yang sudah mengikuti pelatihan ini diharapkan tetap terus berlatih dan dipraktekkan pada tempat kerja masing-masing, agar materi yang disampaikan tetap dapat diingat dan dimanfaatkan dengan baik.

LAMPIRAN-LAMPIRAN

Lampiran 1. Surat Permintaan Narasumber

FORUM LKM / BKM JAKARTA SELATAN
PEMBERDAYAAN MASYARAKAT
Sekretariat : Jl. Hang Lekir V No. 12 Telpon. 021 7254975
Kebayoran Baru - Jakarta Selatan 12120

Jakarta, 15 November 2016

No. : 006/FJS/XI/2016
Hal. : Permohonan Kerjasama Pelatihan Komputer
Lamp. : 1 (satu) berkas Module Pelatihan.

Kepada Yth.:
Direktur DRPM Universitas Budi Luhur
Jl. Ciledug Raya No. 1 Petukangan Utara
Jakarta Selatan.

Up.: Ibu PUTRI SURYANDARI

Dengan hormat,

Dalam rangka mendukung Program Pemerintah sebagaimana tertuang dalam Surat Edaran Direktorat Jendral Cipta Karya Nomor : 63/SE/DC/2016 khusunya tentang Tujuan Bantuan Pemerintah untuk mendukung pelaksanaan penanganan permukiman kumuh melalui program "Kota Tanpa Kumuh" (KOTAKU) dengan berbasis Pemberdayaan Masyarakat, maka kami Pengurus FORUM Lembaga Keswadayaan Masyarakat (LKM/BKM) Kotamadya Jakarta Selatan yang bekerjasama dengan KORKOT P2KKP/PNPM-MP Jakarta Selatan berencana akan mengadakan pelatihan Peningkatan Kualitas Masyarakat dimana salah satunya adalah Pelatihan Komputer kepada anggota LKM Kelurahan Se-Kotamadya Jakarta Selatan.

Sehubungan dengan program tersebut dan mengingat BLM dana pelatihan yang tersedia sangat terbatas, dengan ini kami dari Pengurus Forum LKM Se-Kotamadya Jakarta Selatan memohon bantuan Bapak/Ibu agar berkenan kiranya bekerjasama dengan kami dalam pelaksanaan Pelatihan Komputer Se-Kotamadya Jakarta Selatan dimaksud. Adapun peserta pelatihan Komputer akan di ikuti oleh 118 orang yang berasal dari 59 Kelurahan (2 orang per Kelurahan dari unsur Sekretariat dan Unit Pengelola Keuangan) Se-Jakarta Selatan. Pelaksanaan kegiatan pelatihan diharapkan dapat dilakukan pada ;

Hari & Tanggal : Cluster I : Sabtu. 26 November 2016 (59 orang)
Cluster II : Minggu, 27 November 2016 (59 orang)
Waktu : Pukul 09.00 – 15.00 Wib

FORUM LKM / BKM JAKARTA SELATAN
PEMBERDAYAAN MASYARAKAT
Sekretariat : Jl. Hang Lekir V No. 12 Telpon. 021 7254975
Kebayoran Baru - Jakarta Selatan 12120

Adapun bentuk kerjasama maupun bantuan yang kami harapkan dari pihak Universitas Budi Luhur antara lain adalah;

1. Menyediakan fasilitas berupa ruangan untuk pelatihan berikut perangkatnya seperti Sound System, Layar Monitor berikut Projector/Infokus.
2. Menyediakan fasilitas Komputer, Printer dan peralatan pendukung lainnya.
3. Menyediakan Tenaga Pengajar/Instruktur berikut materi pelatihan.

Dari pihak kami selaku Panitia akan menyediakan Alat Tulis Kantor/ATK dan konsumsi berupa kopi/teh dan snack serta makan siang baik bagi peserta maupun bagi panitia dan Tenaga Pengajar.

Kami berharap permohonan ini dapat Bapak/Ibu kabulkan mengingat kerjasama yang baik yang pernah terjalin sebelumnya antara Universitas Budi Luhur dengan anggota kami dari LKM Kecamatan Pesanggrahan khususnya Kelurahan Petukangan.

Demikian permohonan ini kami sampaikan, atas perhatian dan perkenanan Ibu memenuhi permohonan kami sebelumnya kami ucapkan banyak terimakasih.

Hormat kami,

Ketua Forum,	**Ketua Panitia,**
Drs. Berdaulind Sihombing	**Julfi Nazli**

Tembusan :

1. Koordinator Kota (KORKOT) P2KKP Jakarta Selatan
2. Ketua Forum LKM Kecamatan Se Kotamadya Jakara Selatan
3. Pertinggal.

Lampiran 2. Surat Tugas Narasumber

UNIVERSITAS BUDI LUHUR
FAKULTAS TEKNOLOGI INFORMASI | FAKULTAS EKONOMI | FAKULTAS ILMU SOSIAL & ILMU POLITIK
FAKULTAS TEKNIK | FAKULTAS ILMU KOMUNIKASI
Kampus Pusat : Jl. Raya Ciledug - Petukangan Utara - Jakarta Selatan 12260
Telp : 021-5853753 (hunting), Fax : 021-5853489, http://www.budiluhur.ac.id

SURAT TUGAS
Nomor : D/UBL/RPPM/000/014/11/2016

Berdasarkan surat Ketua Forum Lembaga Keswadayaan Masyarakat Jakarta Selatan, Nomor 006/FJS/XI/2016, tanggal 15 November 2016, Perihal Permohonan Kerjasama Pelatihan Komputer, dengan ini Direktur Riset dan Pengabdian kepada Masyarakat Universitas Budi Luhur menugaskan kepada:

No.	Nama	Jabatan
1.	Ari Saputro, M.Kom.	Dosen Fakultas Teknologi Informasi
2.	Atik Ariesta, M.Kom.	Dosen Fakultas Teknologi Informasi
3.	Dani Anggoro, M.Kom	Dosen Fakultas Teknologi Informasi
4.	Dewi Kusumaningsih, M.Kom.	Dosen Fakultas Teknologi Informasi
5.	Dian Anubhakti, M.Kom.	Dosen Fakultas Teknologi Informasi
6.	Humisar Hasugian, M.Kom.	Dosen Fakultas Teknologi Informasi
7.	Imelda, M.Kom.	Dosen Fakultas Teknologi Informasi
8.	Lusi Fajarita, M.Kom.	Dosen Fakultas Teknologi Informasi
9.	Martini, S.E., M.Akt.	Dosen Fakultas Ekonomi
10.	Mohamad Salman Alfarisi, S.I.Kom., M.M.Si.	Dosen Fakultas Teknologi Informasi
11.	Mufti, M.Kom.	Dosen Fakultas Teknologi Informasi
12.	Noni Juliasari, M.Kom.	Dosen Fakultas Teknologi Informasi
13.	Pipin Farida Ariyani,S.Kom., M.T.I.	Dosen Fakultas Teknologi Informasi
14.	Purwanto, S.Si., M.Kom.	Dosen Fakultas Teknologi Informasi
15.	Ratna Ujiandari, S.Kom., M.M.	Dosen Fakultas Teknologi Informasi
16.	Rizky Tahara Shita, M.Kom.	Dosen Fakultas Teknologi Informasi
17.	Samsinar, M.Kom.	Dosen Fakultas Teknologi Informasi
18.	Tio Prasetio, S.E., M.Akt.	Dosen Fakultas Ekonomi
19.	Titin Fatimah, M.Kom.	Dosen Fakultas Teknologi Informasi
20.	Windarto, M.Kom.	Dosen Fakultas Teknologi Informasi
21.	Wiwin Windihastuty, M.Kom.	Dosen Fakultas Teknologi Informasi
22.	Wulandari, M.Kom.	Dosen Fakultas Teknologi Informasi

UNIVERSITAS BUDI LUHUR
FAKULTAS TEKNOLOGI INFORMASI | FAKULTAS EKONOMI | FAKULTAS ILMU SOSIAL & ILMU POLITIK
FAKULTAS TEKNIK | FAKULTAS ILMU KOMUNIKASI
Kampus Pusat : Jl. Raya Ciledug - Petukangan Utara - Jakarta Selatan 12260
Telp : 021-5853753 (hunting), Fax : 021-5853489, http://www.budiluhur.ac.id

No.	Nama	Jabatan
23.	Yesi Puspita Dewi, M.Kom.	Dosen Fakultas Teknologi Informasi
24.	Dolly Virgian Shaka Yudha Sakti, M.Kom.	Dosen Fakultas Teknologi Informasi

sebagai instruktur pada Kegiatan Pelatihan Komputer Peningkatan Kapasitas Masyarakat Program Kota Tanpa Kumuh (KOTAKU) Se-Jakarta Selatan pada:

Tanggal : 26 November 2016 s.d. 27 November 2016
Tempat : Laboratorium Komputer Universitas Budi Luhur
Jl. Raya Ciledug, Petukangan Utara, Jakarta Selatan

Demikian, untuk dapat dilaksanakan sebagaimana mestinya.

Jakarta, 22 November 2016

Direktur Riset dan PPM
Universitas Budi Luhur

Dr. Krisna Adiyarta M.

Lampiran 3. Foto Kegiatan






PERANGKAT KERAS (3)


PERANGKAT KERAS (3)
Keyboard adalah perangkat seperti mesin ketik, yang memiliki tombol yang dapat ditekan untuk memasukkan data dan instruksi ke komputer.
Mouse adalah perangkat penunjuk yang diletakan dibawah telapak tangan.


Istilah dalam Ms. Excel
FONTSIX
BEARS
Word


PENINGKATAN KAPASITAS MASYARAKAT
PELATIHAN KOMPUTER 2016
KOTA ADMINISTRASI JAKARTA SELATAN
FORUM LKM JAKSEL BEKERJASAMA
UNIVERSITAS BUDI LUHUR
Jakarta, 26

Lampiran 4. Jadwal Kegiatan

DAFTAR TRAINER DAN PENDAMPING
KEGIATAN PELATIHAN MASYARAKAT
PROGRAM KOTA TANPA KUMUH (KOTAKU)

No.	Waktu	26 NOVEMBER 2016				
		Materi	Trainer			
			RUANG 1 (LABKOM 7)	RUANG 2 (LABKOM 10)	RUANG 3 (LABKOM 11)	RUANG 4 (LABKOM 1)
1	09.00 - 09.45	Pembukaan				
2	09.45 - 12.00	Pengenalan Dasar Komputer	Atik, Tio, Martini	Dian, Lusi, Imelda	Humisar, Wulan, Titin	Purwanto, Ratna, Yesi
3	12.00 - 13.00	I S H O M A				
4	13.00 - 16.00	Pengenalan Microsoft Excell	Tio, Atik, Martini	Lusi, Dian, Imelda	Wulan, Humisar, Titin	Ratna, Purwanto, Yesi

No.	Waktu	27 NOVEMBER 2016				
		Materi	Trainer			
			RUANG 1 (LABKOM 7)	RUANG 2 (LABKOM 10)	RUANG 3 (LABKOM 11)	RUANG 4 (LABKOM 1)
1	09.00 - 12.00	Wordpress (Pembuatan Blog sebagai Media Publikasi Masyarakat)	Dani, Salman, Samsinar	Pipin, Ari, Mufti	Dewi, Windarto, Noni	Tahara, Shaka, Wiwin
2	12.00 - 13.00	I S H O M A				
3	13.00 - 16.00	Publisher (Desain Grafis sebagai media Publikasi)	Salman, Dani, Samsinar	Ari, Pipin, Mufti	Windarto, Dewi, Noni	Shaka, Tahara, Wiwin

Lampiran 5. Daftar Hadir Peserta dan Narasumber

KEMENTERIAN PEKERJAAN UMUM DAN PERUMAHAN RAKYAT
DIREKTORAT PENGEMBANGAN PERMUKIMAN

KOTAKU
KOTA TANPA KUMUH

ABSENSI

PELATIHAN PKM KOMPUTER CLUSTER KOTA
PROGRAM KOTA TANPA KUMUH (KOTAKU)
KOTA ADMINISTRASI JAKARTA SELATAN
JAKARTA, 26-27 November 2016

NO	KELURAHAN	NAMA PESERTA	NO. HP/TELP	TANDA TANGAN	
1	KARET KUNINGAN	Suwanni	081287142813		C
		HENDRI SETIAWAN	0838859 4315		
2	KARET	Ani Siti HENDRATANI	083874696622		C
		Lista Apriyani	085814865580		
3	MENTENG ATAS	Jamilah	081294977754		A
		Ranti Anggraini	087888644939		
	PASAR MANGGIS	SUPADMO	081315616332		C
		M. SHOLEH	08581 344219.		
5	KUNINGAN TIMUR	Fitra Ariani	0852 1038 1448		C
		Dina Istriani	081514 786 267		
6	TEBET TIMUR				
7	TEBET BARAT				
8	MENTENG DALAM				
9	KEBON BARU				
[illegible]	BUKIT DURI				
11	MANGGARAI SELATAN				
12	MANGGARAI				
13	PANCORAN				
14	KALIBATA				
15	RAWAJATI				

16	DUREN TIGA				
17	PENGADEGAN	M. RAHMANTAKA MAULIDI	081289492735		
18	CIKOKO				
19	MAMPANG PRAPATAN				
20	BANGKA				
21	PELA MAMPANG				
22	TEGAL PARANG	HOPIPAH	081286163597		C
23	KUNINGAN BARAT	Wahyuningsih	085890992433		C
24	GANDARIA UTARA	DEA CRISTI SABATINI	082210342024		C
		Gantur Agus Prasetyo	082213643618		
25	PETOGOGAN	Willi Anggraini	088801141389		A
		M. Yani AL Basyari	081294281935		
26	PULO				
27	RAWA BARAT				
28	KRAMAT PELA				
29	GUNUNG				
30	CIPETE UTARA				
31	KEBAYORAN LAMA UTARA	Tuni Darmiyanti	081385901968		C
		A. Sutrisno	081311300578		
32	KEBAYORAN LAMA SELATAN	SUMARDI	081218818956		A
		Faizah Tri Susiyati	081395886945		
33	GROGOL UTARA	Wahyurini W.	085711968886		C
		EVY YUSNIARTI	087886814809		
34	GROGOL SELATAN	Emi Ravifa	081212551145		
		A. FARHAN	08577095 3041		

35	CIPULIR	NOVIYASARI	0812 9170 1305		C
36	PONDOK PINANG	Zaenal Arifin	0812 8537 3399		A
		[illegible]	0812 1365 2635		
37	PESANGGRAHAN	Syafwan A.	0856 9709 1274		A
38	PETUKANGAN UTARA	LILI ABSAN	0812 8982 2874		
39	PETUKANGAN SELATAN	Subyan Suwaldi/Aan	0878 8015 8024		B
40	ULUJAMI	Ajyuddin	0812 9345 5289		A
		Hikmawati	0813 1810 2308		
41	BINTARO				
42	PASAR MINGGU				
43	JATI PADANG	Aninda	0817780749		C
		Dessy Wulandari	081383783401		
44	CILANDAK TIMUR	Sofyan Hadi	0217282 9636		D Adity Rizki Rahman
		Rizki Aditya Rahman	0838 7018 5039		
45	RAGUNAN				
46	PEJATEN TIMUR				
47	PEJATEN BARAT	Septeni Indriana	081220099735		B
48	KEBAGUSAN				
49	CILANDAK BARAT	Muhammad Rafiq	081318409778		C
		Dito Iri Saputra	089609396579		
50	GANDARIA SELATAN	Alif Wangga	081283681103		C
		Sri Banegun R	0852 1652 7335		
51	CIPETE SELATAN	Fori Wisono	0815 11 944004		
		Novryan Wisnunata	089680983445		
52	LEBAK BULUS	Ria Iskandar	081218202021		C
		Marlina	0812 8363 3616		
53	PONDOK LABU	Sumarjo HP	0812 8048 1636		A
		Kornelius	0813 2129 8018		

54	JAGAKARSA	Sucipto	081293784494		C
55	SRENGSENG SAWAH	Rully Nurul F	0878.8605.6111		A
		IMAM KARTONO	0812 9432 3922		
56	CIGANJUR	Aminah	089699747021		C
57	LENTENG AGUNG	HAFIZH-2	08177026 98		A
		Nur Pida			
58	CIPEDAK	RENA	085779124974		C
		EKA. A	089650245247		

JAKARTA, 26 NOVEMBER 2016

PANITIA PELATIHAN PENGUATAN KAPASITAS MASYARAKAT (PKM) TAHUN 2016
KOTA ADMINISTRASI JAKARTA SELATAN

JULFI NAZLI
KETUA

WAHYUDI ANTAGUSPA
SEKRETARIS

KEMENTERIAN PEKERJAAN UMUM DAN PERUMAHAN RAKYAT
DIREKTORAT PENGEMBANGAN PERMUKIMAN

KOTAKU
KOTA TANPA KUMUH

ABSENSI

PELATIHAN PKM KOMPUTER CLUSTER KOTA
PROGRAM KOTA TANPA KUMUH (KOTAKU)
KOTA ADMINISTRASI JAKARTA SELATAN
JAKARTA, 26-27 November 2016

NO	KELURAHAN	NAMA PESERTA	NO. HP/TELP	TANDA TANGAN
1	KARET KUNINGAN	Suwanni		
		HENDRI SETIAWIKI	08388594315	
2	KARET	Ati Siti Hendrayani	083874 69 66	
		Lista Apriyani	085814865580	
3	MENTENG ATAS	Jamilah	081294977754	
		Ranti Anggraini	087888644939	
	PASAR MANGGIS	SUPADMO		
		M. Sholeh	081514726267	
5	KUNINGAN TIMUR	Dina Istriani	085811344219	
6	TEBET TIMUR			
7	TEBET BARAT			
8	MENTENG DALAM			
9	KEBON BARU			
[illegible]	BUKIT DURI			
11	MANGGARAI SELATAN			
12	MANGGARAI			
13	PANCORAN			
14	KALIBATA			
15	RAWAJATI			

16	DUREN TIGA	PURRY P	0817911609	[signature]
17	PENGADEGAN			
18	CIKOKO			
19	MAMPANG PRAPATAN			
20	BANGKA			
21	PELA MAMPANG			
22	TEGAL PARANG	Hotipah.	081286163597	[signature]
23	KUNINGAN BARAT			
24	GANDARIA UTARA	DEA CRISTI SABATINI	082210342024	[signature]
		Gunbur Agus Prasetyo	082213643618	[signature]
25	PETOGOGAN	M. Yani AL B.	0822 9428 1935	[signature]
		Willi Anggraini	088801141389	[signature]
26	PULO			
27	RAWA BARAT			
28	KRAMAT PELA			
29	GUNUNG			
30	CIPETE UTARA			
31	KEBAYORAN LAMA UTARA	Tuni Darmiyanti	081385901968	[signature]
		A. Sutrisno.	081311300578	[signature]
32	KEBAYORAN LAMA SELATAN	Faizah Tri Susiyati	0813 95886945	[signature]
		SUMARDI	081210050916	[signature]
33	GROGOL UTARA	Wahyuriti W.	085711968886	[signature]
		EVI YUSMIARTI	087886814809	[signature]
34	GROGOL SELATAN	Emi Pavika	0212 12 551145	[signature]

35	CIPULIR	NOVIYACARI	081291701305	
36	PONDOK PINANG	Zarwal Ari [illegible]	081285373399	
37	PESANGGRAHAN	[illegible]	081213[illegible]	
38	PETUKANGAN UTARA			
39	PETUKANGAN SELATAN	Subyan Suwaldi	0878 80[illegible]58024	
40	ULUJAMI	Afifuddin	081293499289	
		Hikmawati	081318102308	
41	BINTARO	ANI FITRIANY. M.	08131412 2899	
42	PASAR MINGGU	H. Nanang [illegible]	081399868617	
		Rozik [illegible]	081315128126	
43	JATI PADANG	Aninda Risahara	0817780749	
		Dessy Wulandari	081383783401	
44	CILANDAK TIMUR	Rizki Adieya Rahman	083870185039	
		Sopyan Hadi	(021) 7829636	
45	RAGUNAN	SURYADI	08158888140	
		ISNAYANI		
46	PEJATEN TIMUR			
47	PEJATEN BARAT	Septemi Indriana	081220099735	
		EKO SUPRIANTO	0859398972	
48	KEBAGUSAN			
49	CILANDAK BARAT	Muhammad Rafiq	081318409778	
		Dito tri Sapetra	0896 09396579	
50	GANDARIA SELATAN	Siti Bangun R.	08521652 3335	
51	CIPETE SELATAN	Fomi Wilfonso	081511949004	
		Novryan Wisnunata	089680983445	
52	LEBAK BULUS	Marlina	0812 83633616	
		Ria Iskandar	081218202021	
53	PONDOK LABU	SUMARYO HP	0812 80481636	

D

C ✓

B

54	JAGAKARSA	SUCIATO	0812937944 31	
55	SRENGSENG SAWAH			
56	CIGANJUR	Aminah	089699747021	
57	LENTENG AGUNG	NURPIDA	08229966128	
		HAFIZH. ZULKARNAIN		
58	CIPEDAK	EKA. A	089650245217	
		RENA	085779124974	

JAKARTA, 27 NOVEMBER 2016

PANITIA PELATIHAN PENGUATAN KAPASITAS MASYARAKAT (PKM) TAHUN 2016
KOTA ADMINISTRASI JAKARTA SELATAN

JULFI NAZLI
KETUA

WAHYUDI ANTAGUSPA
SEKRETARIS

DAFTAR HADIR TRAINER

PELATIHAN KOMPUTER PENINGKATAN KAPASITAS MASYARAKAT
PROGRAM KOTAKU (KOTA TANPA KUMUH)
SE-JAKARTA SELATAN

Sabtu, 26 November 2016

No.	Nama Trainer	Tanda Tangan
1.	Atik	
2.	Martini	
3.	Tio Prasetio	
4.	Lusi Fajarita	
5.	Imelda	
6	Kusulandari	
7.	Titin Fatimah	
8	Yesi Puspita Dewi	
9.	Ratna Yulandari	
10	Humisar Hasugian	
11	Purwanto	
12.	Dian Anubhakti	

DAFTAR HADIR TRAINER

PELATIHAN KOMPUTER PENINGKATAN KAPASITAS MASYARAKAT
PROGRAM KOTAKU (KOTA TANPA KUMUH)
SE-JAKARTA SELATAN

Minggu, 27 November 2016

No.	Nama Trainer	Tanda Tangan
1.	ARI SAPUTRO	
2	M. Salman Alfarisi, MMSI	
3	Samsinar, M. kom	
4	Dani Anggara	
5.	Novi juliasari	
6	Dewi kusmaningsih	
7	Dilly Virgian Shaka Y.S	
8	Windarto	
9	Irham	
10	Mufti	
11	WIWIN W	
12	Pipin Farida Ariyani	

Fun with Wordpress

Rizky Tahara Shita

Mengajar di Universitas Budi Luhur

- Pemrograman Web
- Pemrograman Web Lanjutan
- Design Web
- Cyberpreneurship
- UNIX
- Networking

Content Management System

Content Management System

Content

Informasi digital untuk mengisi halaman website.

Berupa teks, gambar, animasi, suara (Hypermedia).

Content Management

Pengelolaan content agar website memiliki hal yang informatif.

Content Management System

Merupakan sebuah sistem yang efisien, efektif dan memudahkan dalam pembuatan halaman web yang menampilkan informasi hypermedia dengan menggunakan sistem pengelolaan isi website.

Content Management System (cont.)

Mengapa butuh CMS?

Metode membuat website dengan cara kuno:

- Sangat memakan waktu.
- Tidak efisien.
- Butuh biaya yang besar.
- Modifikasi yang cukup lama untuk melakukan perubahan informasi.
- Menampilkan informasi dalam jumlah yang banyak menjadi problem tersendiri.

Content Management System (cont.)

Keuntungan menggunakan CMS

Informasi selalu up-to-date.

Informasi dapat diatur berdasarkan kriteria.

Webmaster lebih fokus pada pembenahan teknologi, masalah teknis dan bug fixing.

Pemilik website memegang kendali penuh terhadap isi dan tampilan website.

Didesain untuk pemilik website yang tidak memiliki keahlian teknis pemrograman.

Content Management System (cont.)

Kategori CMS

- Portal
- Blogs
- E-Commerce
- Forums
- E-Learning
- Image Galleries
- Wiki

http://www.opensourcecms.com

Blogs

Pengertian

Aplikasi CMS yang memuat tulisan secara periodik (biasa disebut posting) yang ditampilkan secara online.

Kategori Blog

Personal Blogger

Menulis tentang keseharian dirinya.

Business Blogger

Mempromosikan produk atau layanan yang dimilikinya.

Organizational Blogger

Fokus pada persoalan disebuah komunitas.

Professional Blogger

Dibayar untuk melakukan posting.

Wordpress

Wordpress

Pengertian

Merupakan aplikasi berbasis web yang termasuk dalam kategori CMS Blog, sehingga memudahkan pemilik website dalam mengelola informasi yang bersifat keseharian.

Wordpress (cont.)

Fitur

Dukungan kategori dan sub kategori posting yang tak terbatas.

Sindikasi otomatis dengan RSS dan Atom.

Menggunakan interface XML RPC yang memungkinkan posting dari mana saja , termasuk dari email.

Kemudahan penambahan plugin dan themes (tampilan).

Kemudahan mengimport data dari sistem blog lainnya.

Menggunakan WYSIWYG editor.

Kemudahan administrasi dan maintenance.

Fasilitas pencarian yang komprehensif.

Dukungan berbagai bahasa

Dukungan dokumentasi yang lengkap dan komunitas yang cukup banyak.

Lisensi GNU General Public License sehingga dapat didownload secara bebas.

Content Based Management System.

Tentukan Tema Blog nya yuk...

Yuk sejenak ditentukan blog nya mau berisi tentang apa saja

- Lebih spesifik, lebih baik
- Tentukan juga akan warna dominan apa yang akan dipergunakan
- Tuliskan pada editor dalam 1 kalimat

Instalasi Wordpress

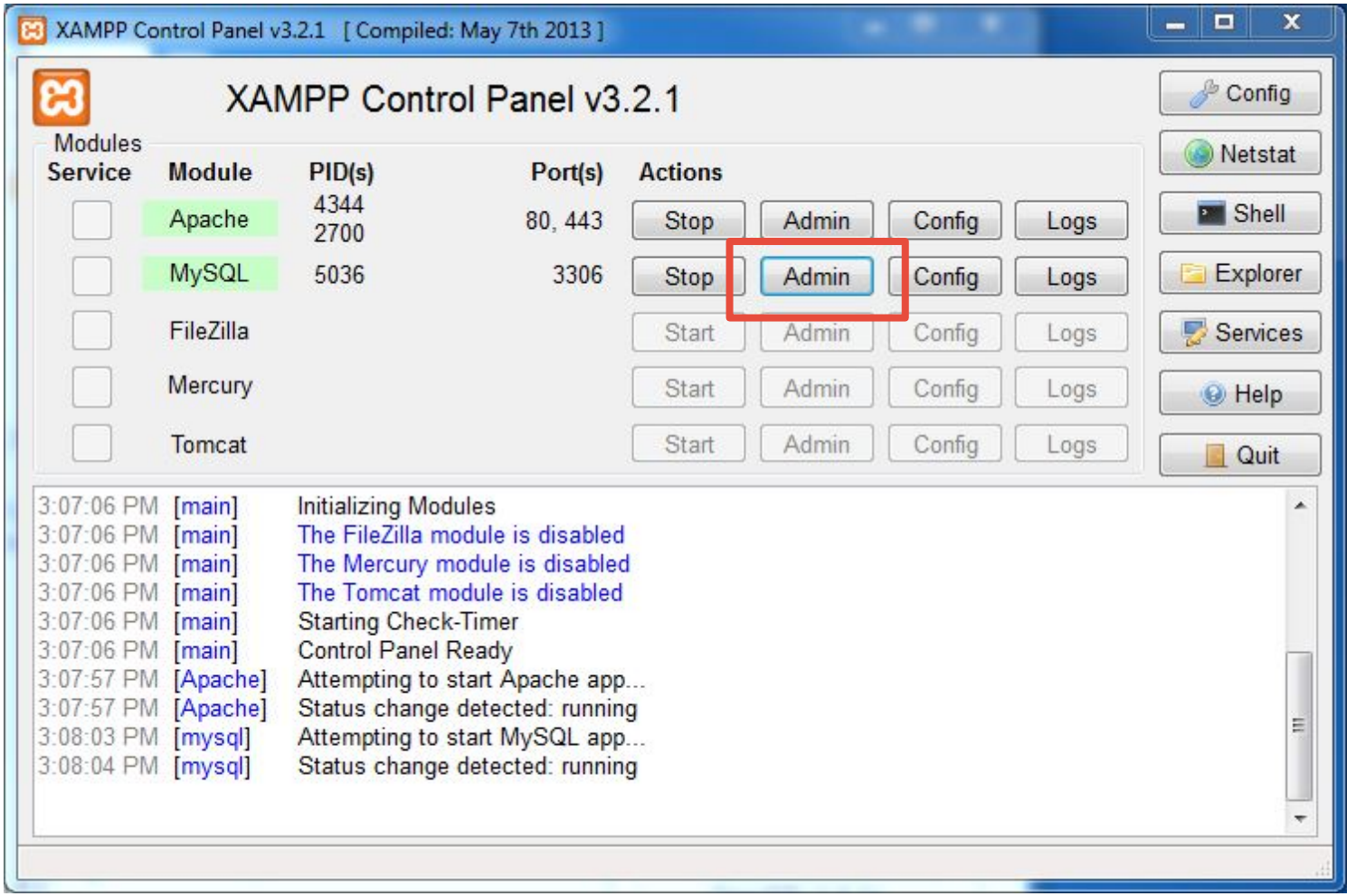

Instalasi Wordpress (cont.)

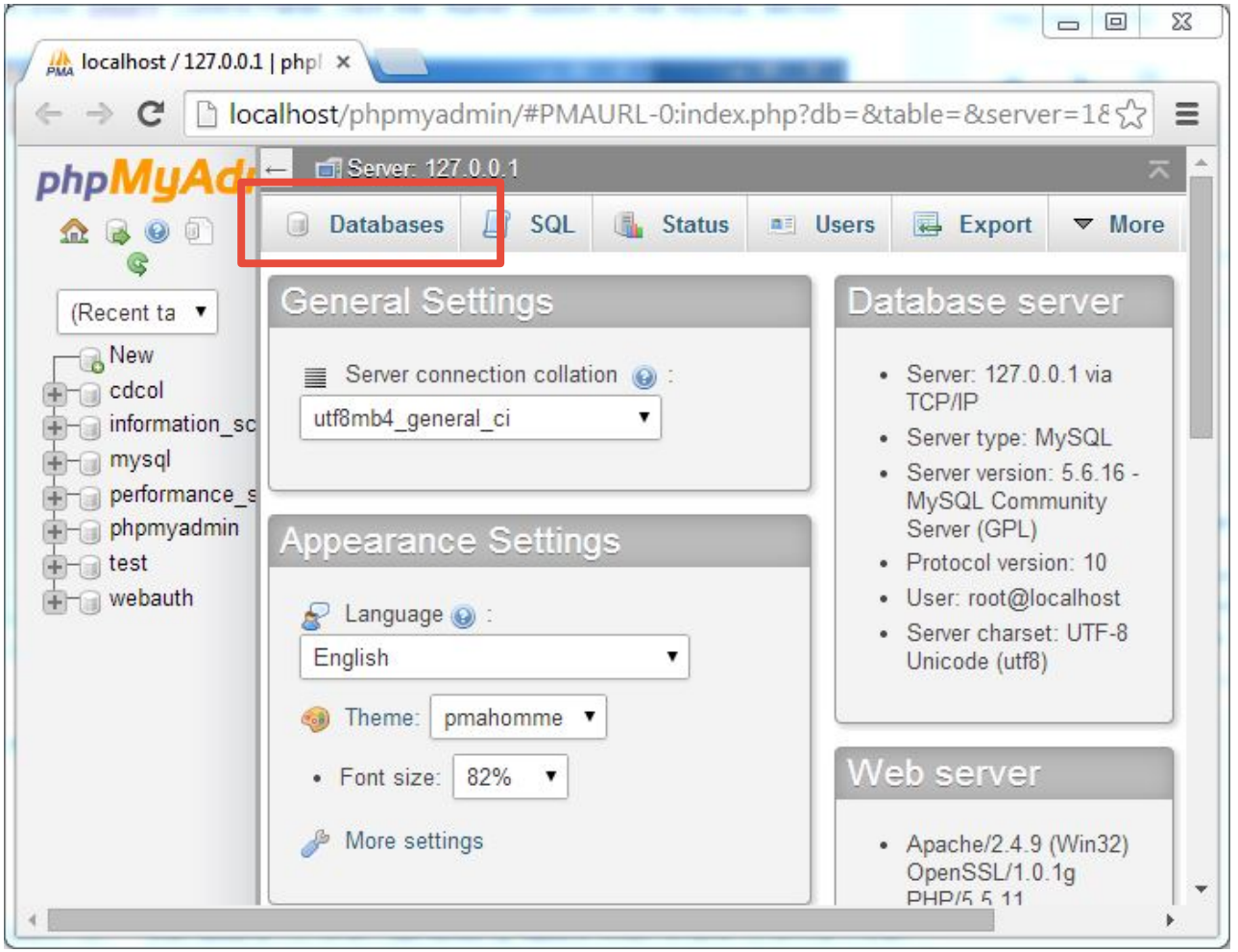

Instalasi Wordpress (cont.)

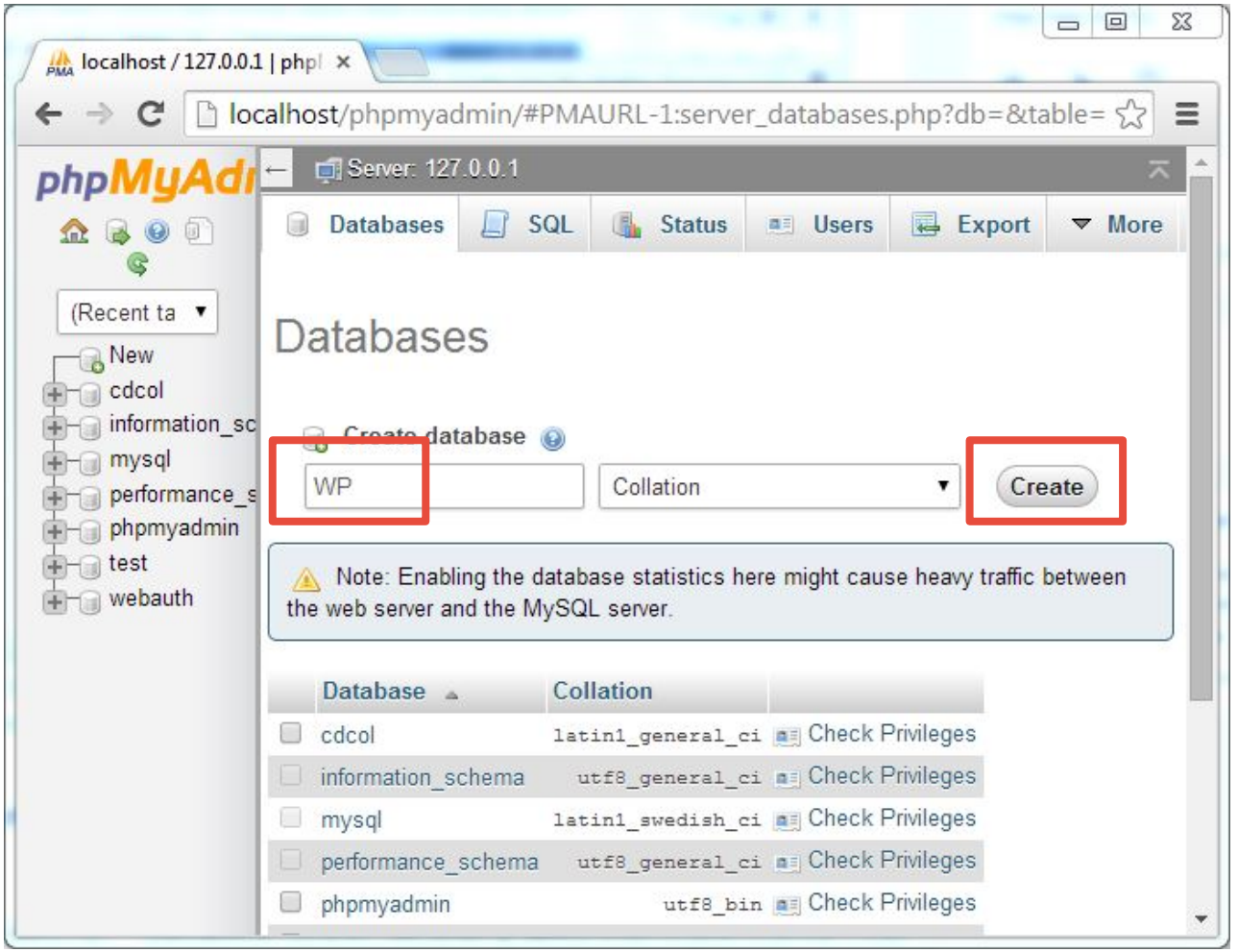

Instalasi Wordpress (cont.)

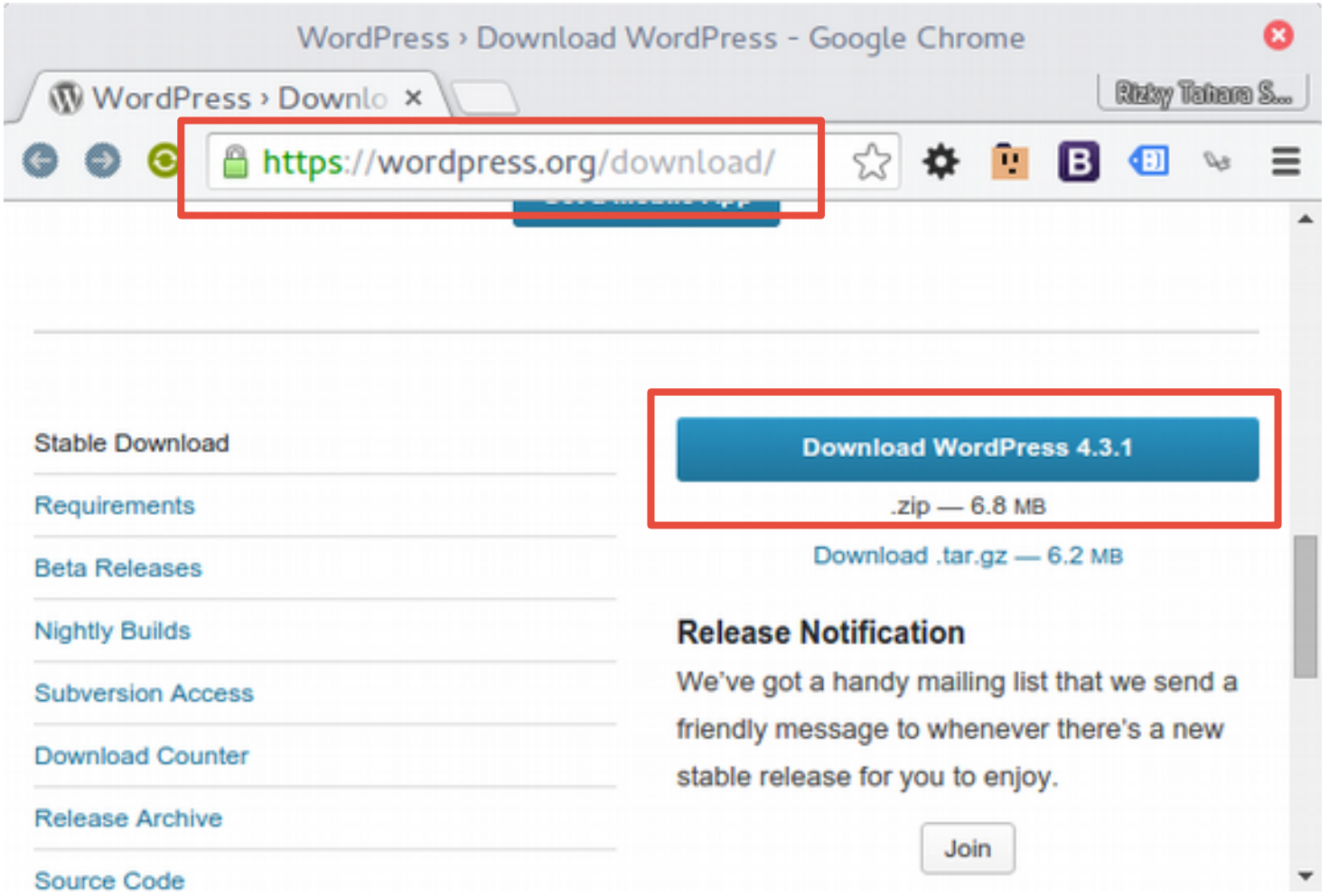

Instalasi Wordpress (cont.)

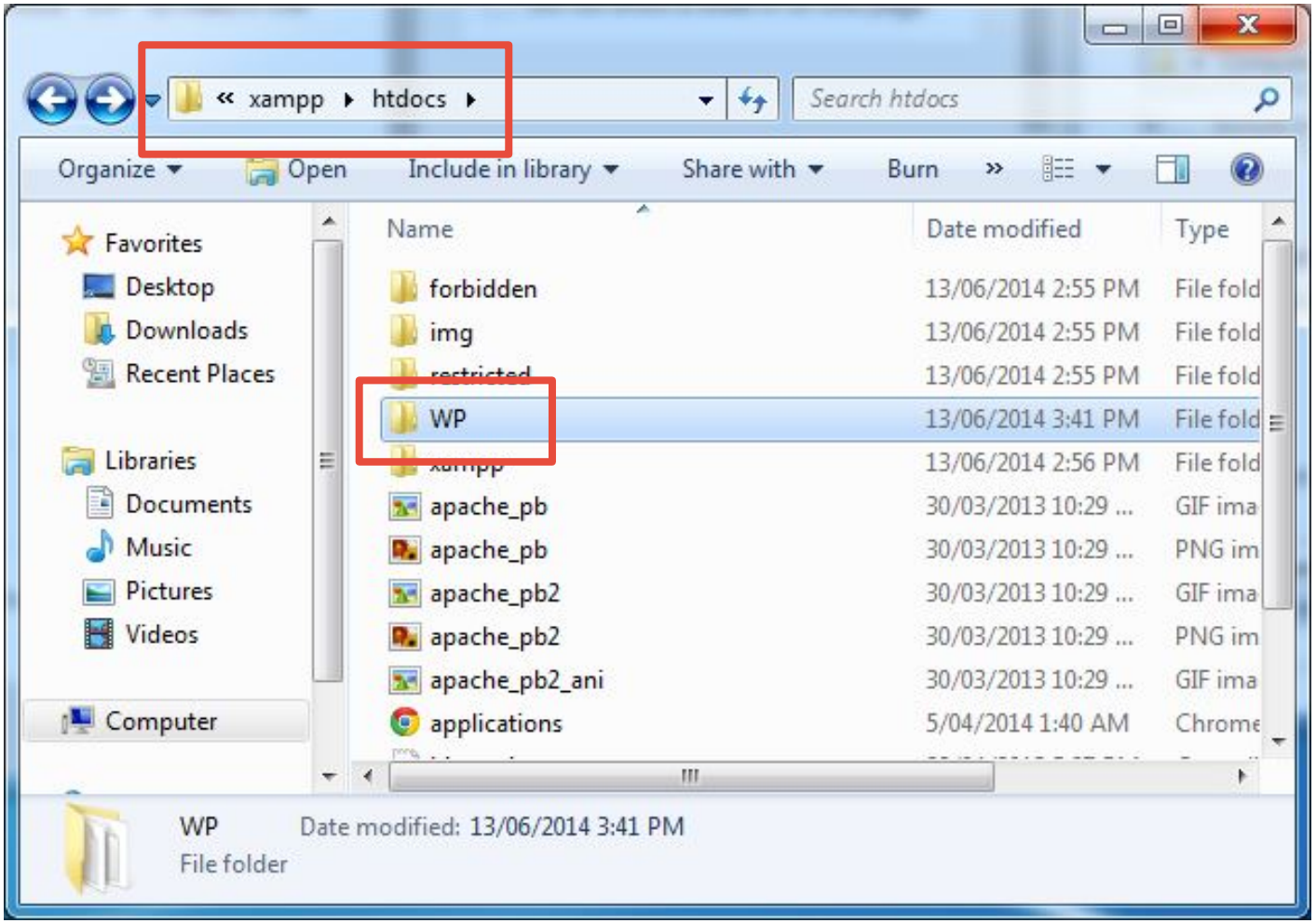

Instalasi Wordpress (cont.)

http://localhost/WP/wordpress

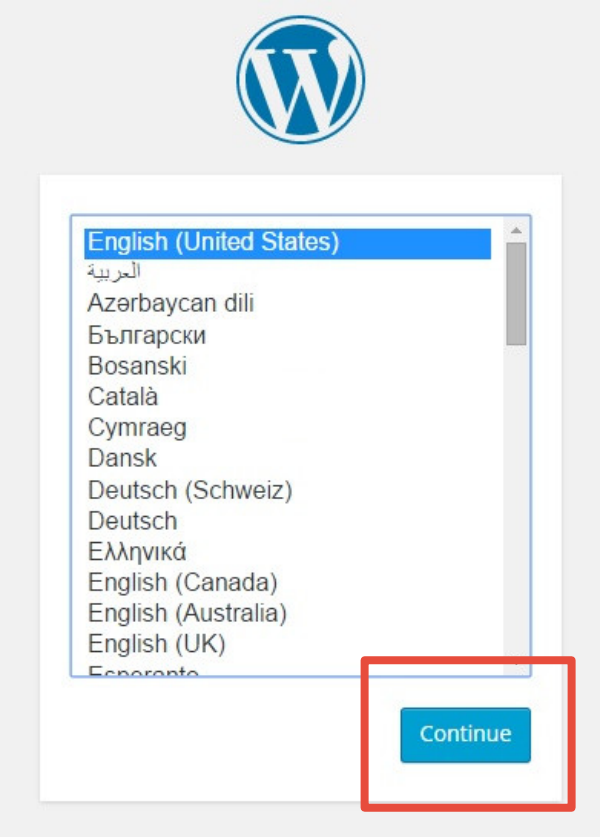

Instalasi Wordpress (cont.)



Instalasi Wordpress (cont.)

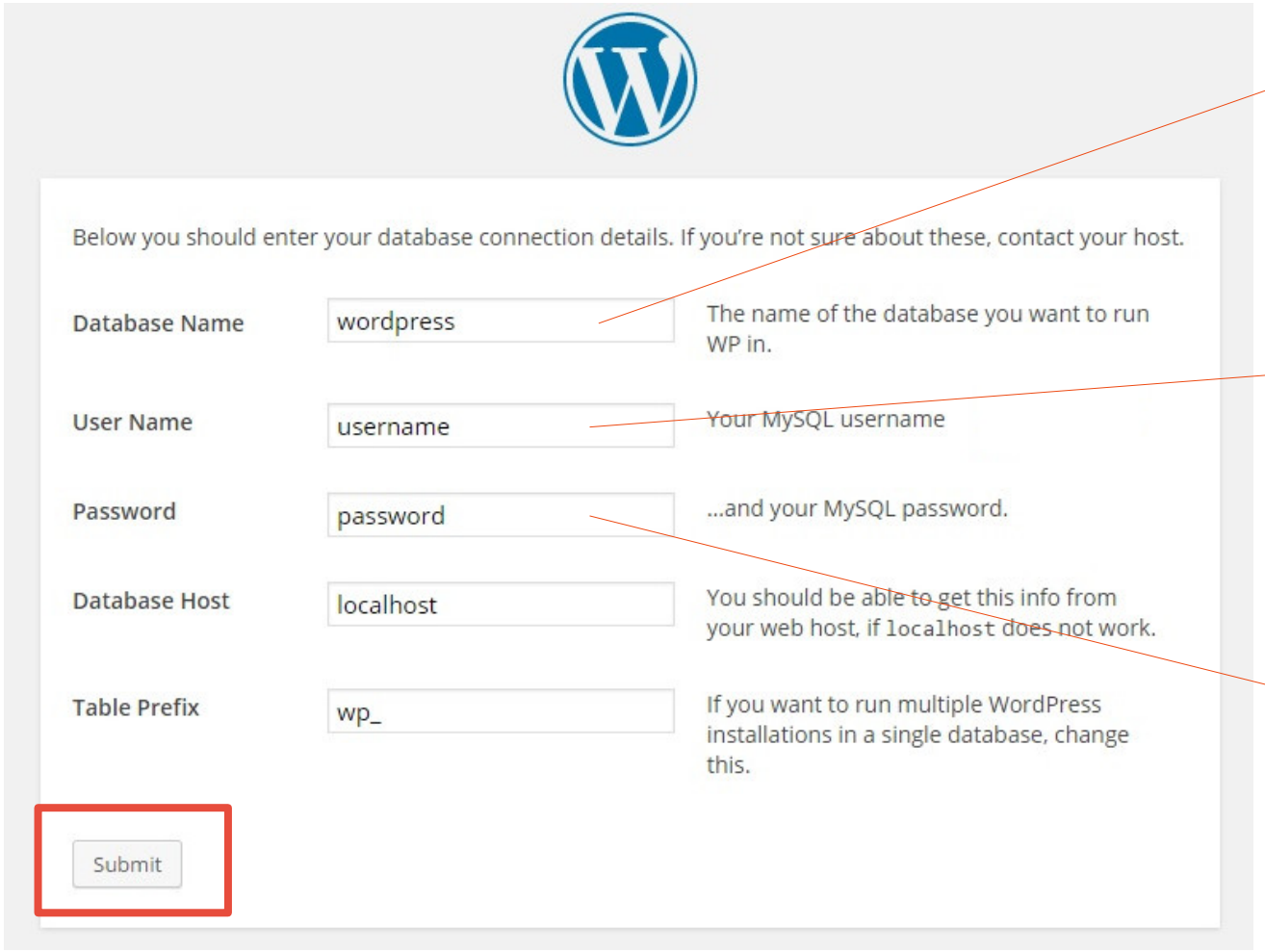

WP

root

[kosong]

Instalasi Wordpress (cont.)

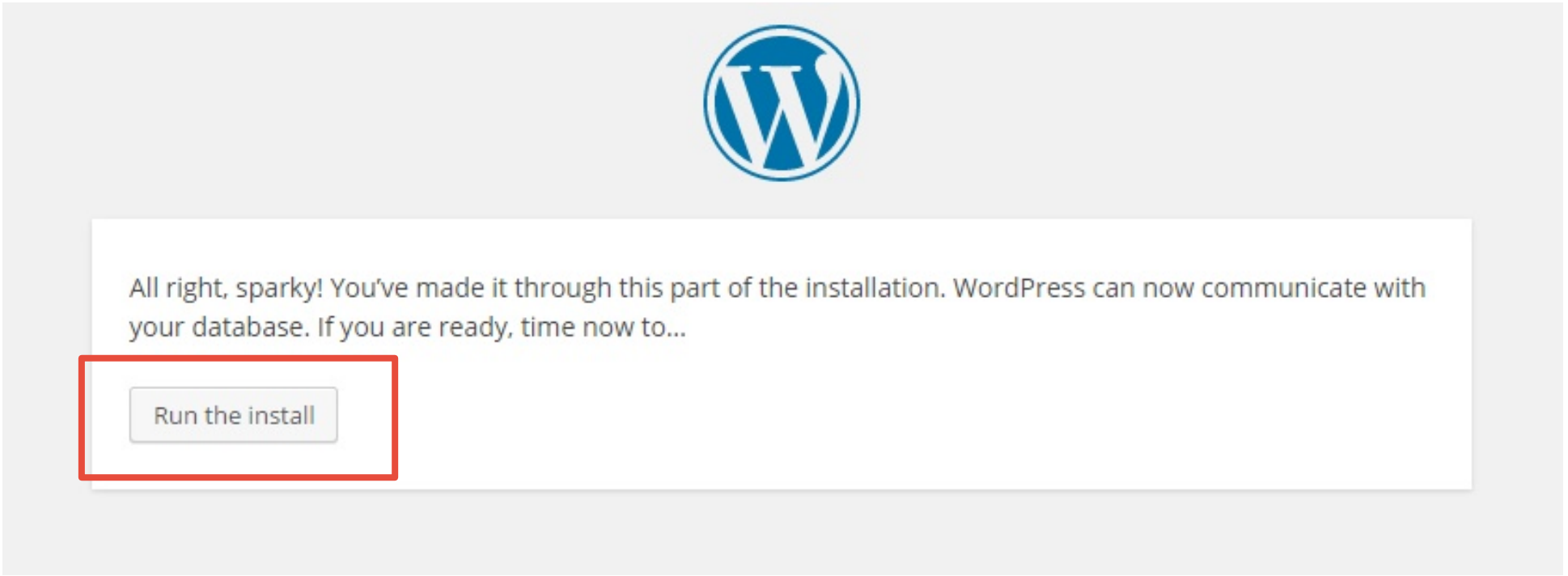

Instalasi Wordpress (cont.)

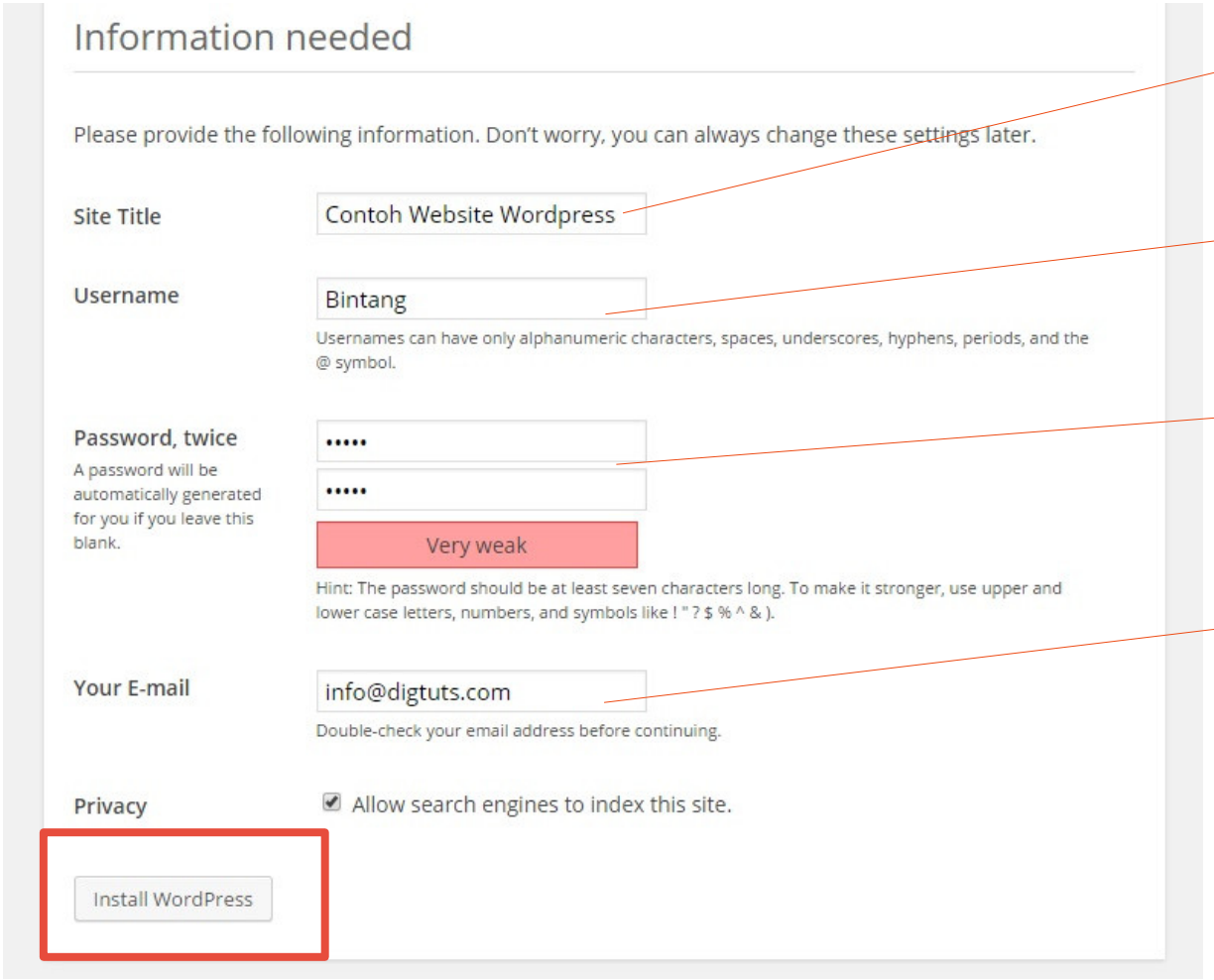

Judul Blog

User untuk Login

Password

E-mail

Instalasi Wordpress (cont.)

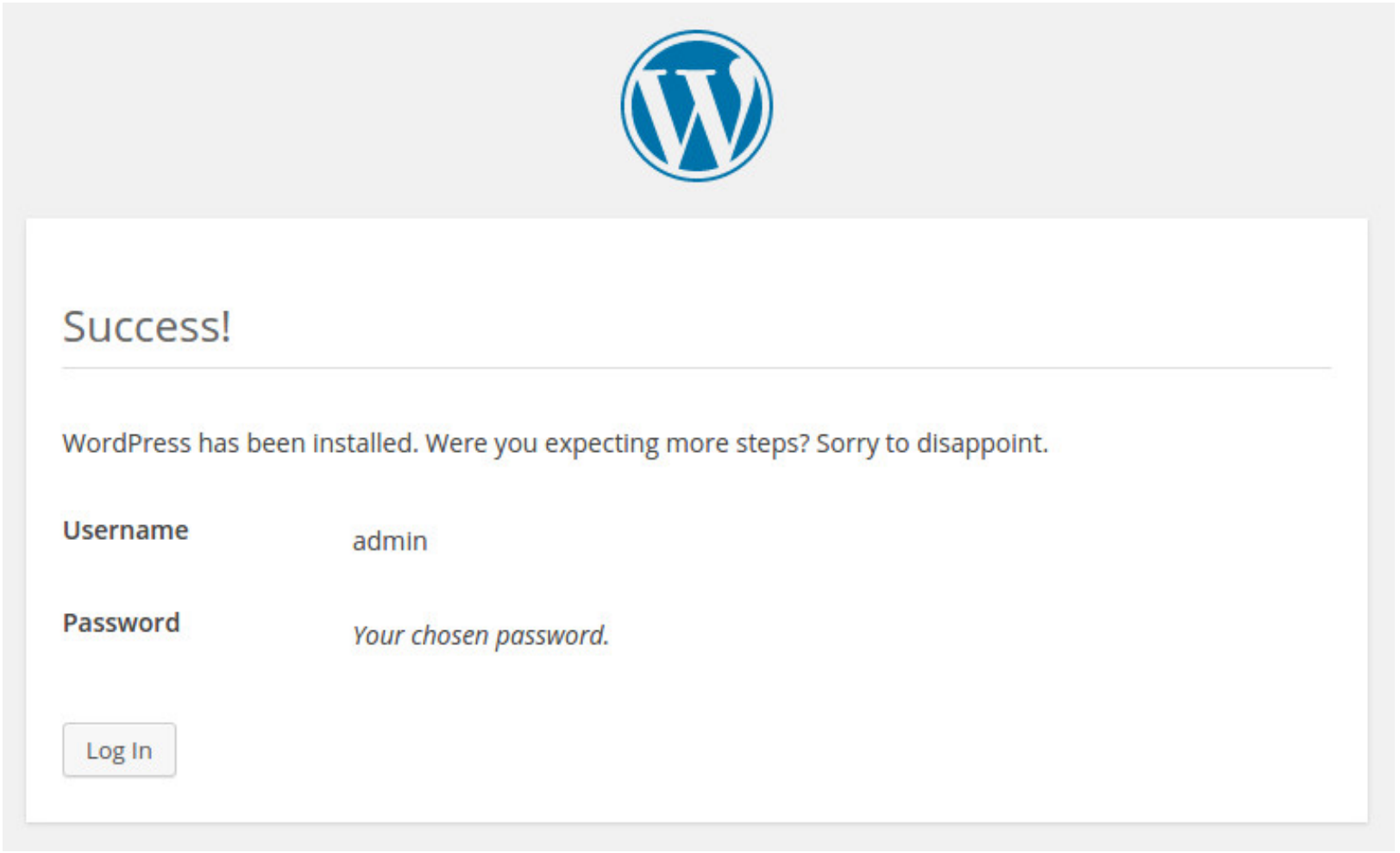

Menggunakan Wordpress

Area pada Wordpress

Front End

http://localhost/wp/wordpress

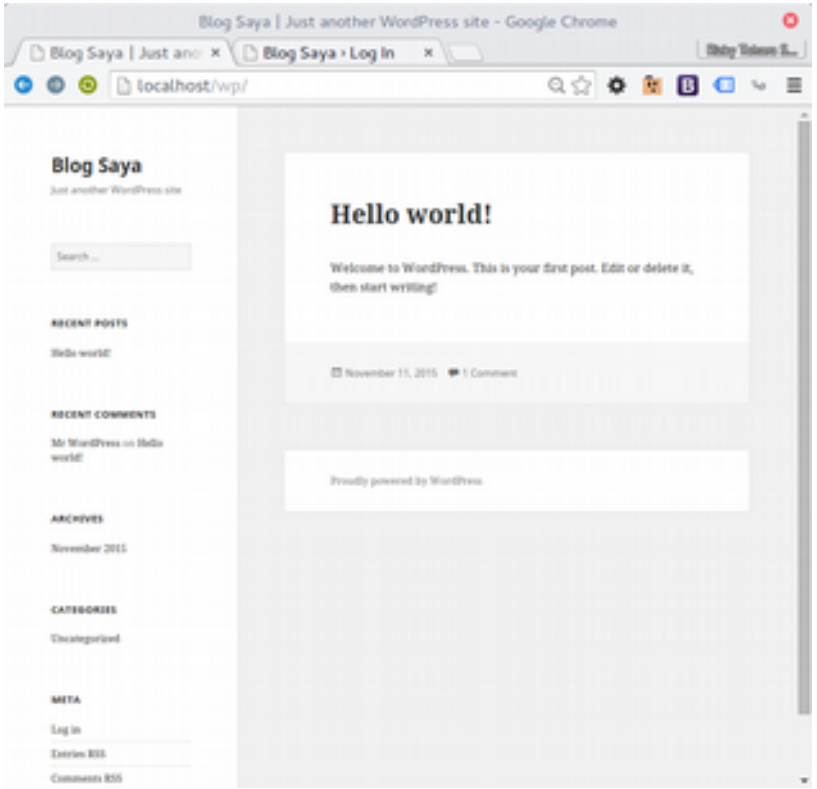

Back End

http://localhost/wp/wordpress/wp-admin

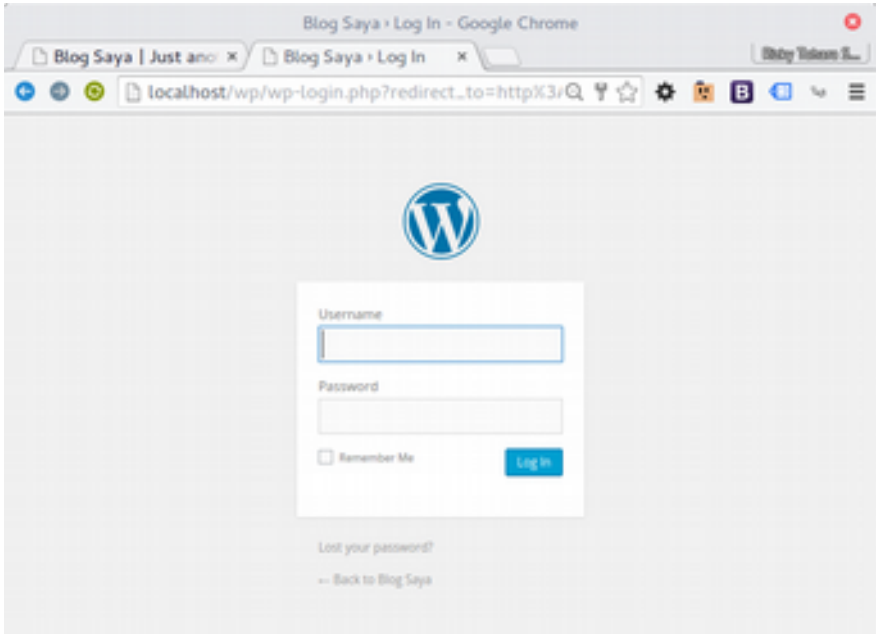

Front End

Judul Website

Sidebar

Widget

Widget

Widget

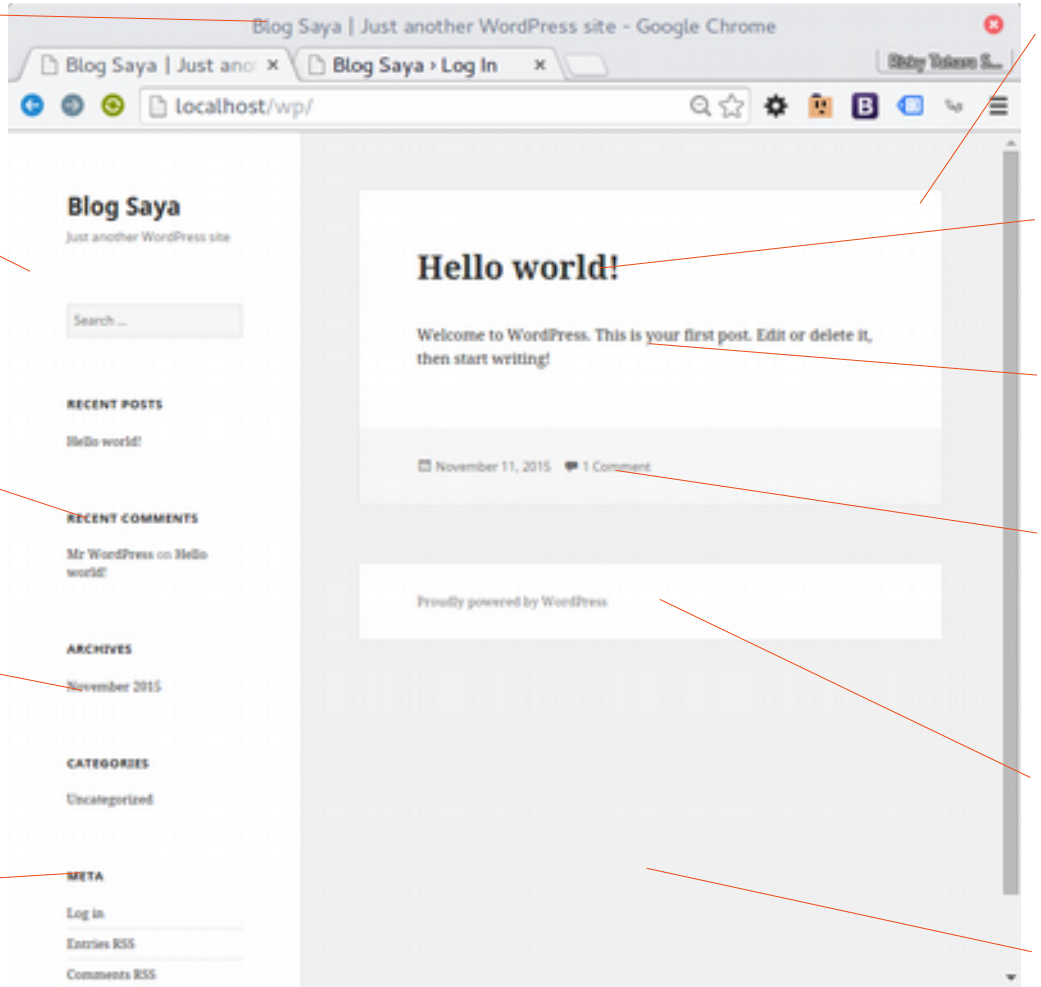

Posting

Judul Posting

Isi Posting

Links

Footer

Content Area

Back End

Menu

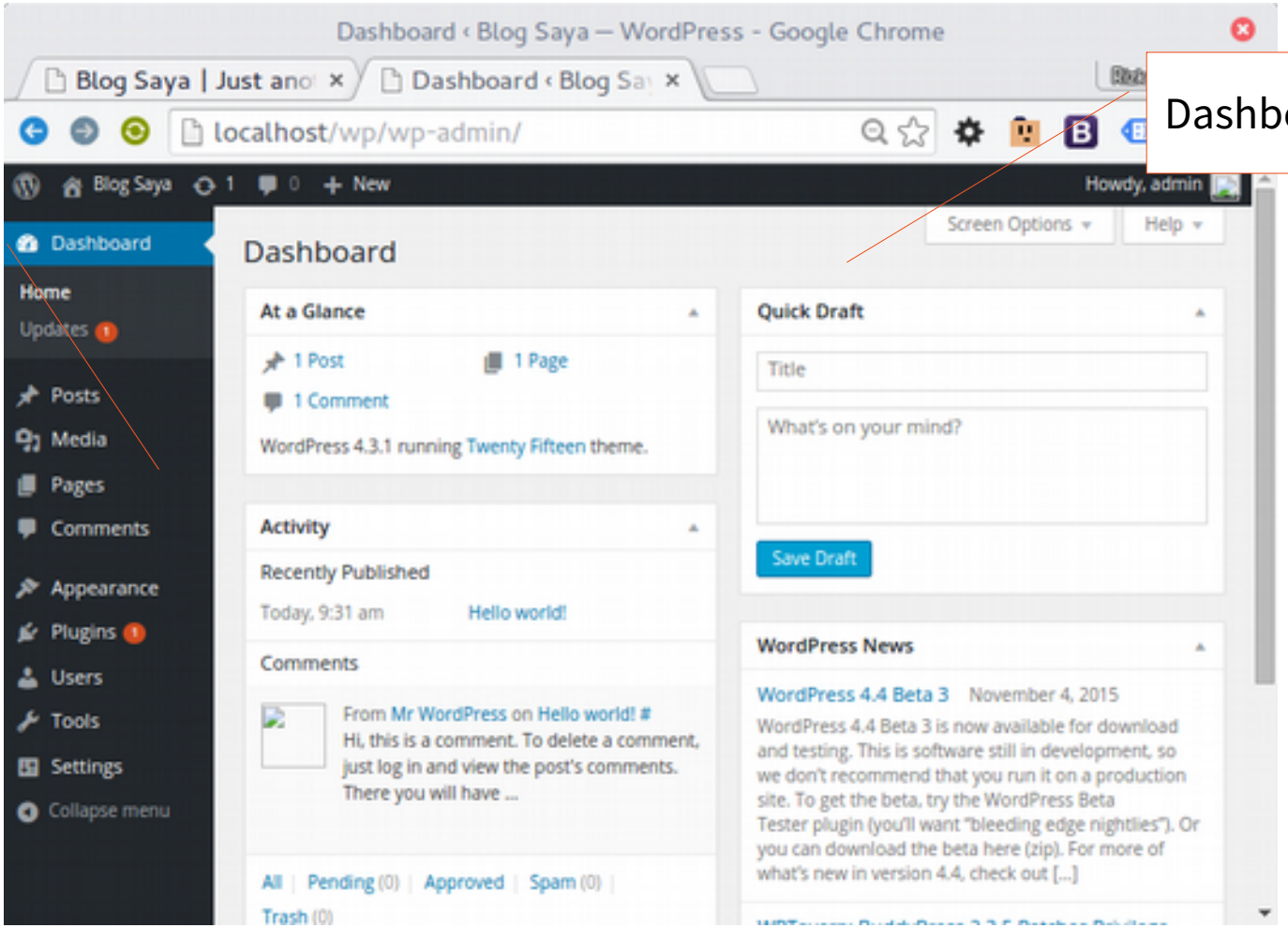

Dashboard

Membuat Posting

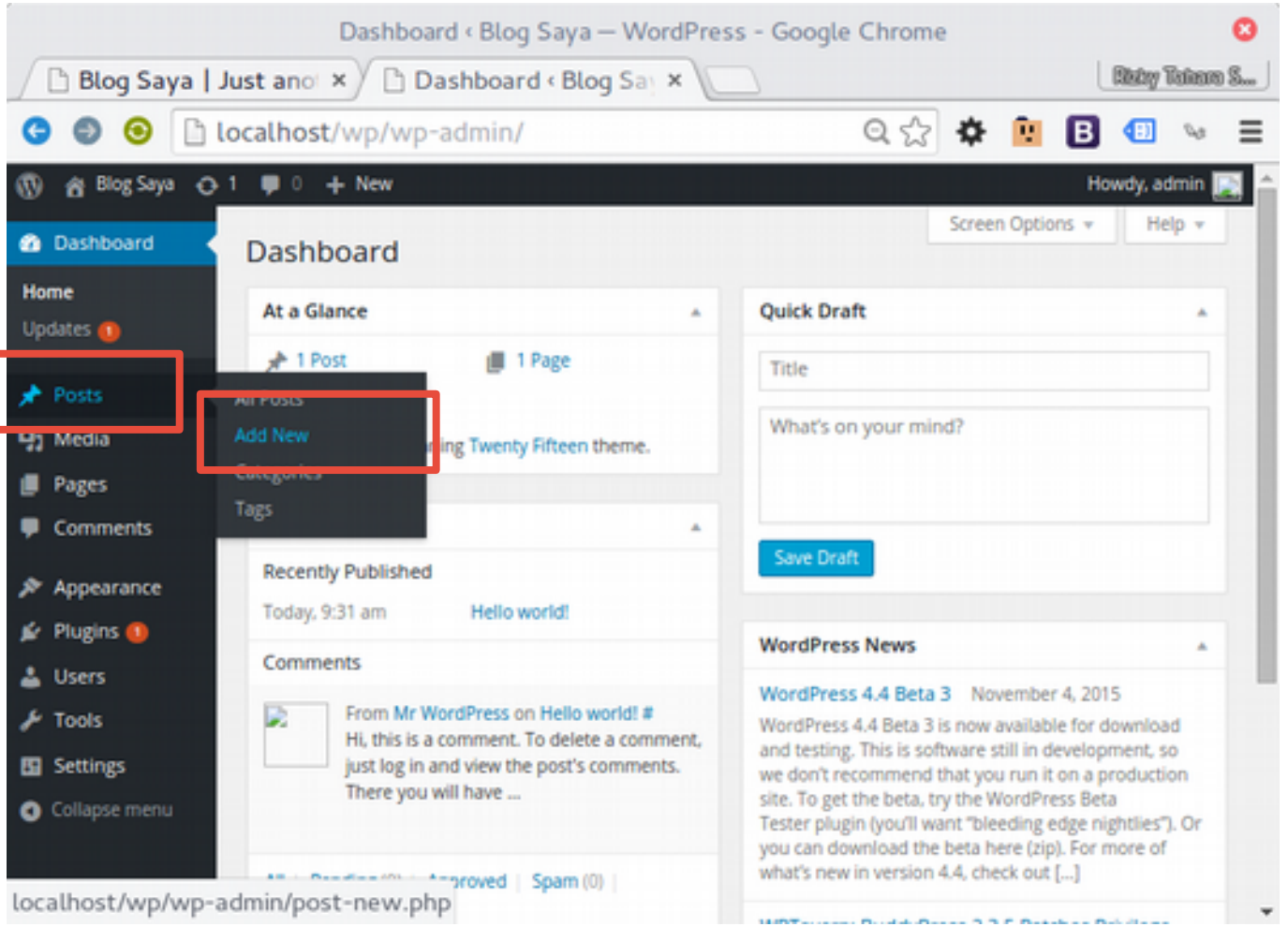

Membuat Posting (cont.)

Judul Posting

Editor Toolbar

Isi Posting

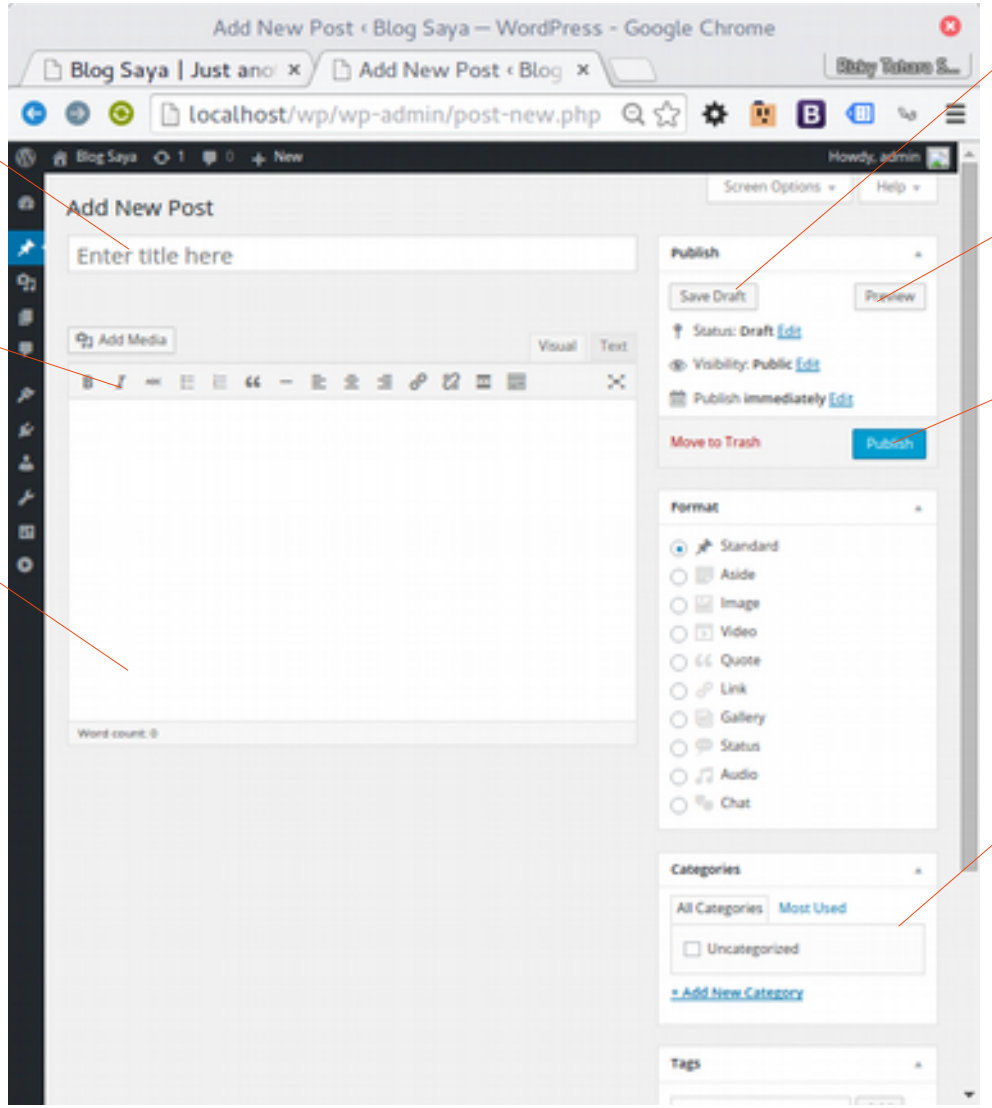

Draft

Preview

Publish

Kategori Informasi

Membuat Posting (cont.)

Judul Posting

Isi Posting

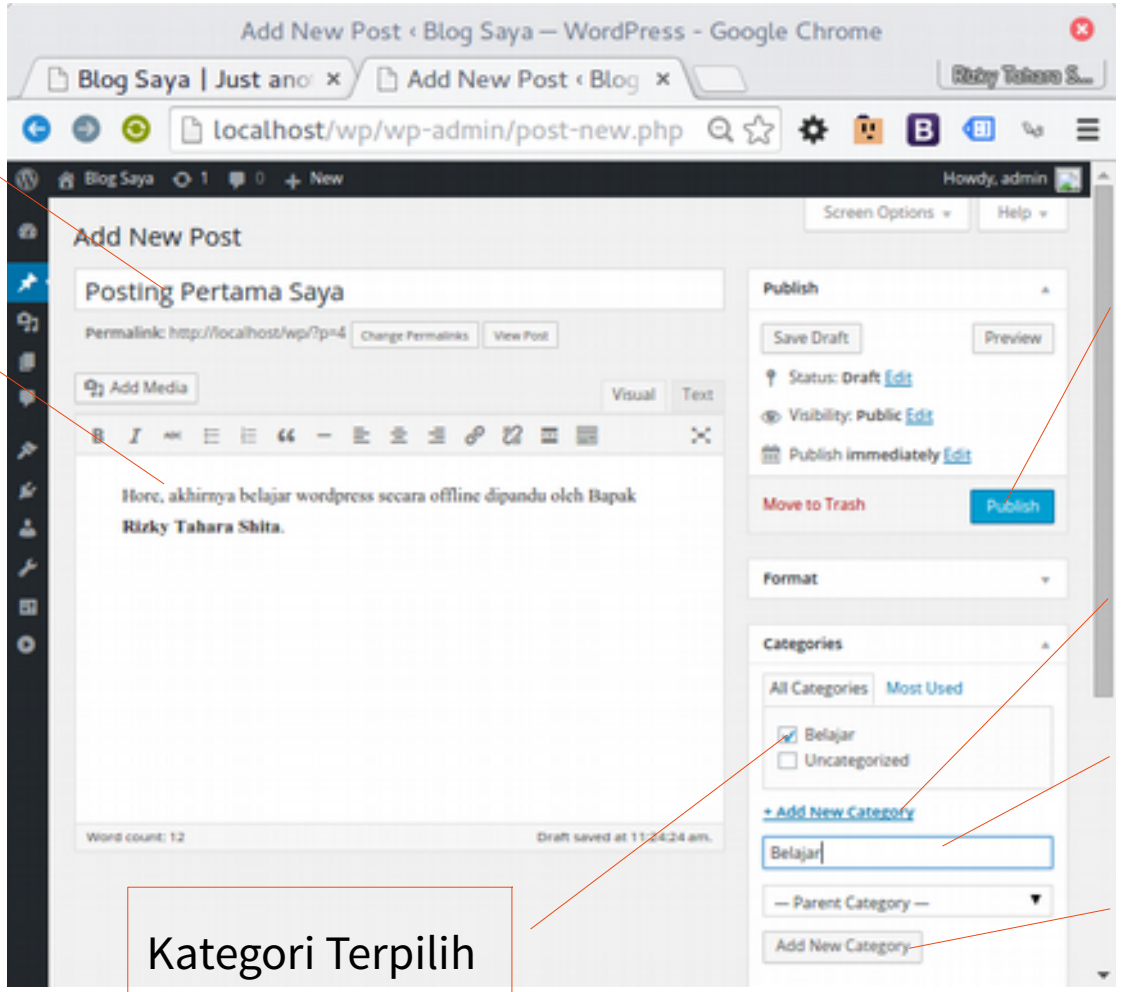

Publish

Add New Category

Isi Category

Kategori Terpilih

Add New Category

Membuat Posting (cont.)

Lihat hasil post pada bagian Front End

http://localhost/wp/wordpress

Posting Baru

Kategori Baru

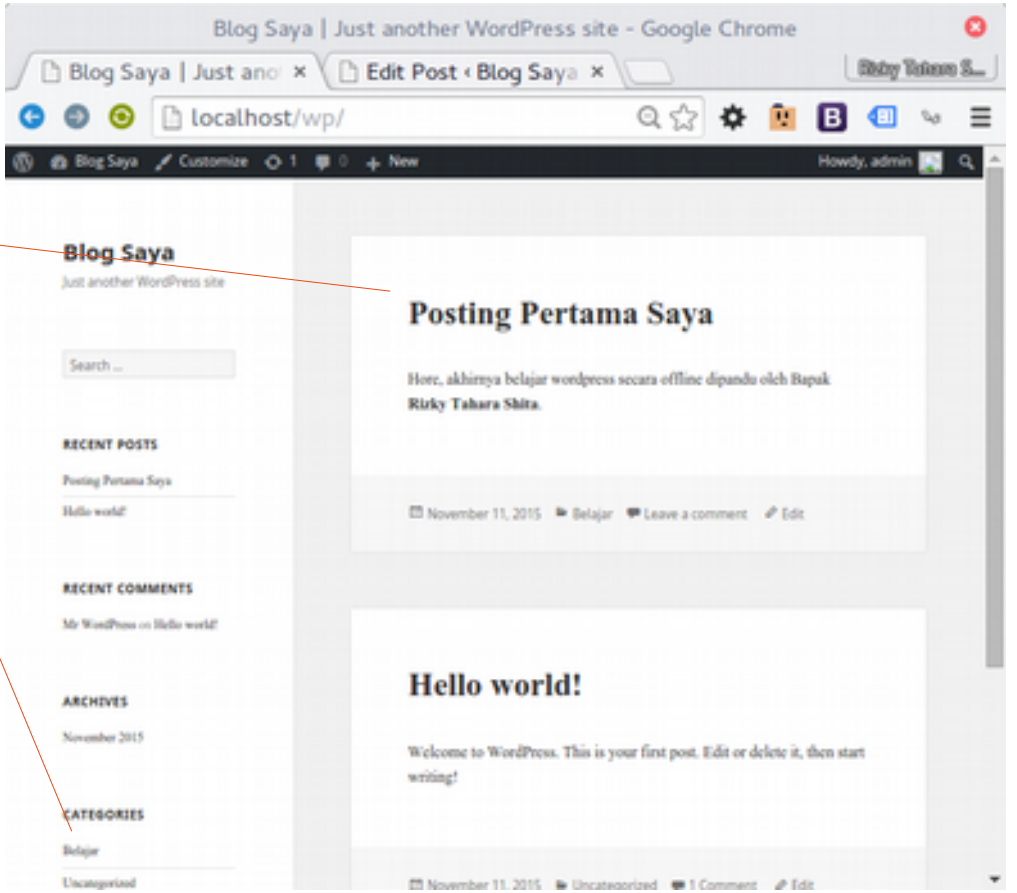

List Posting

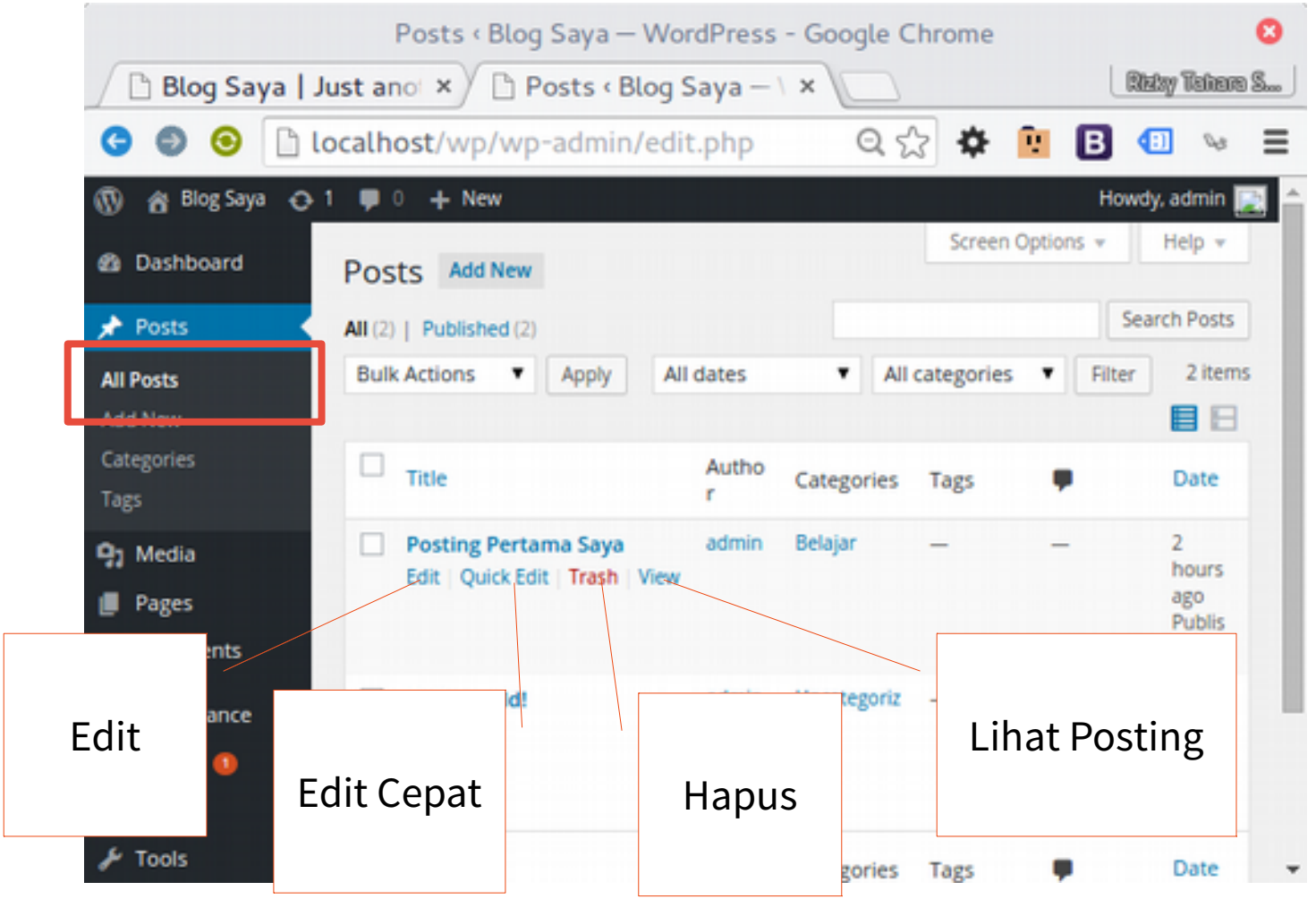

Kategori Posting

Nama Kategori

Induk Kategori

Deskripsi

Simpan

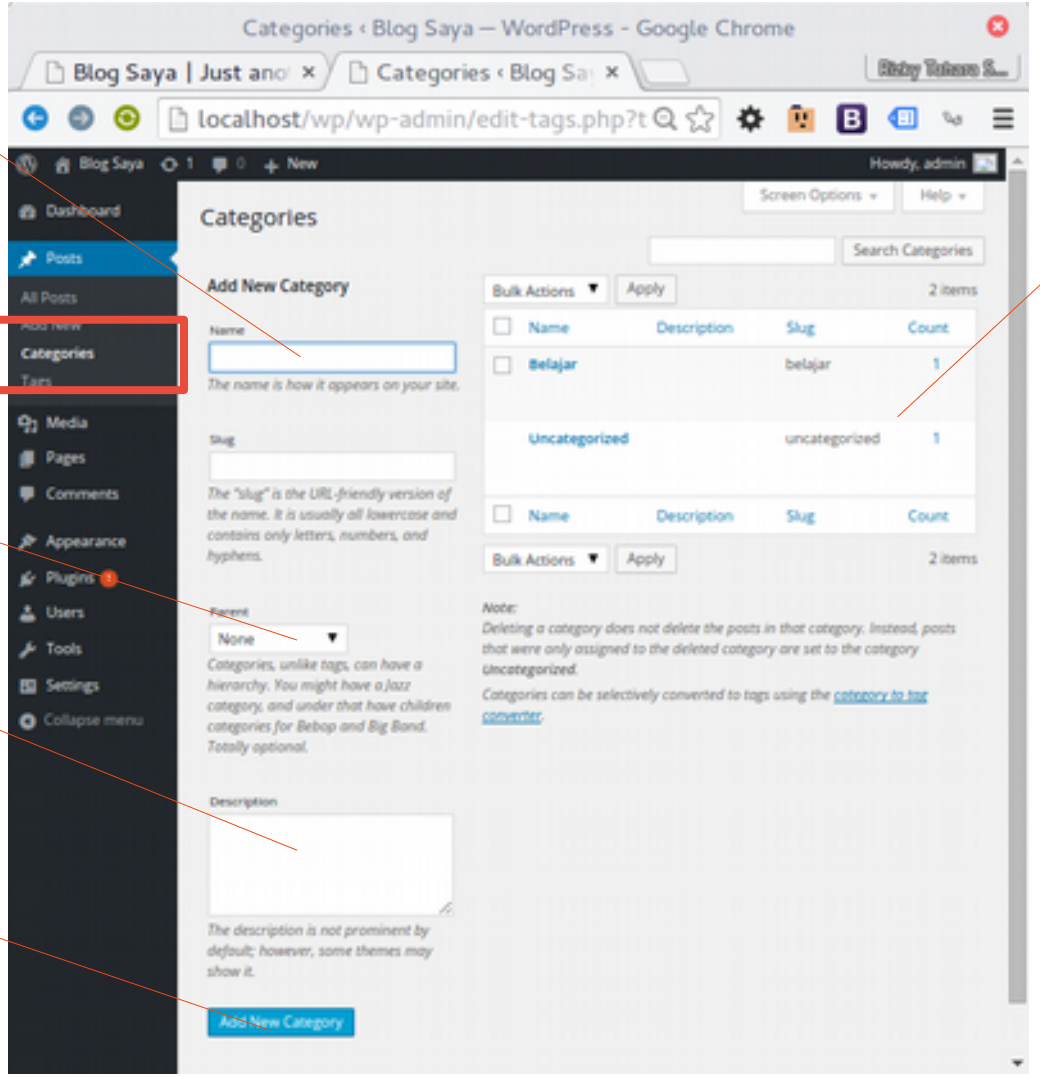

Daftar Kategori

Tambahkan kategori & posting, yuk...

Yuk tambahkan:

2 kategori posting

1 sub kategori pada masing – masing kategori

Isi juga tiap kategori dan sub kategori dengan posting yang berkaitan dengan minimal 2 paragraph untuk tiap masing – masing posting

Jadi, total minimal terdapat 4 posting

Tambahkan gambar dan multimedia file di 2 posting nya ya

Page

Judul Halaman

Content

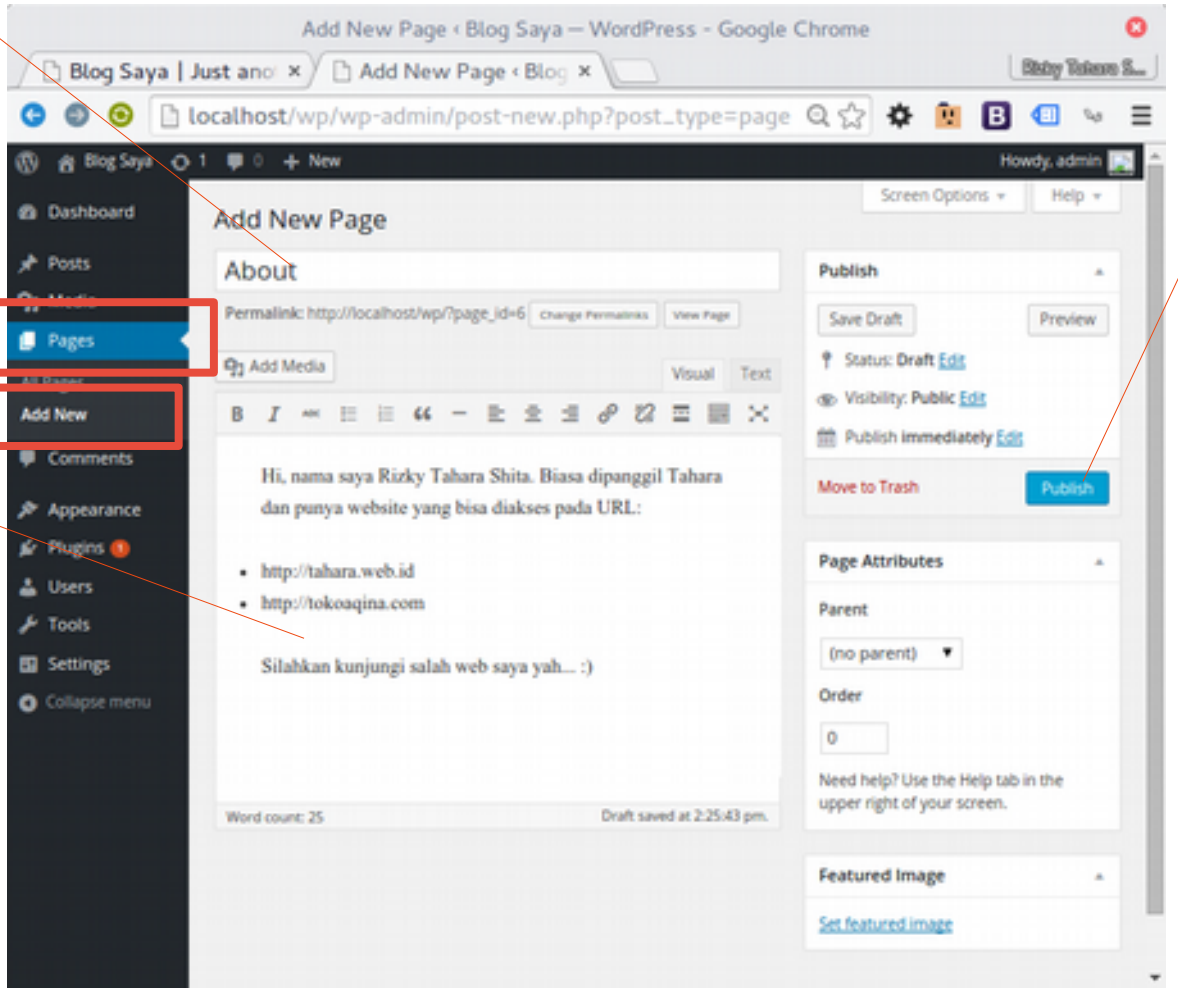

Publish

Page (cont.)

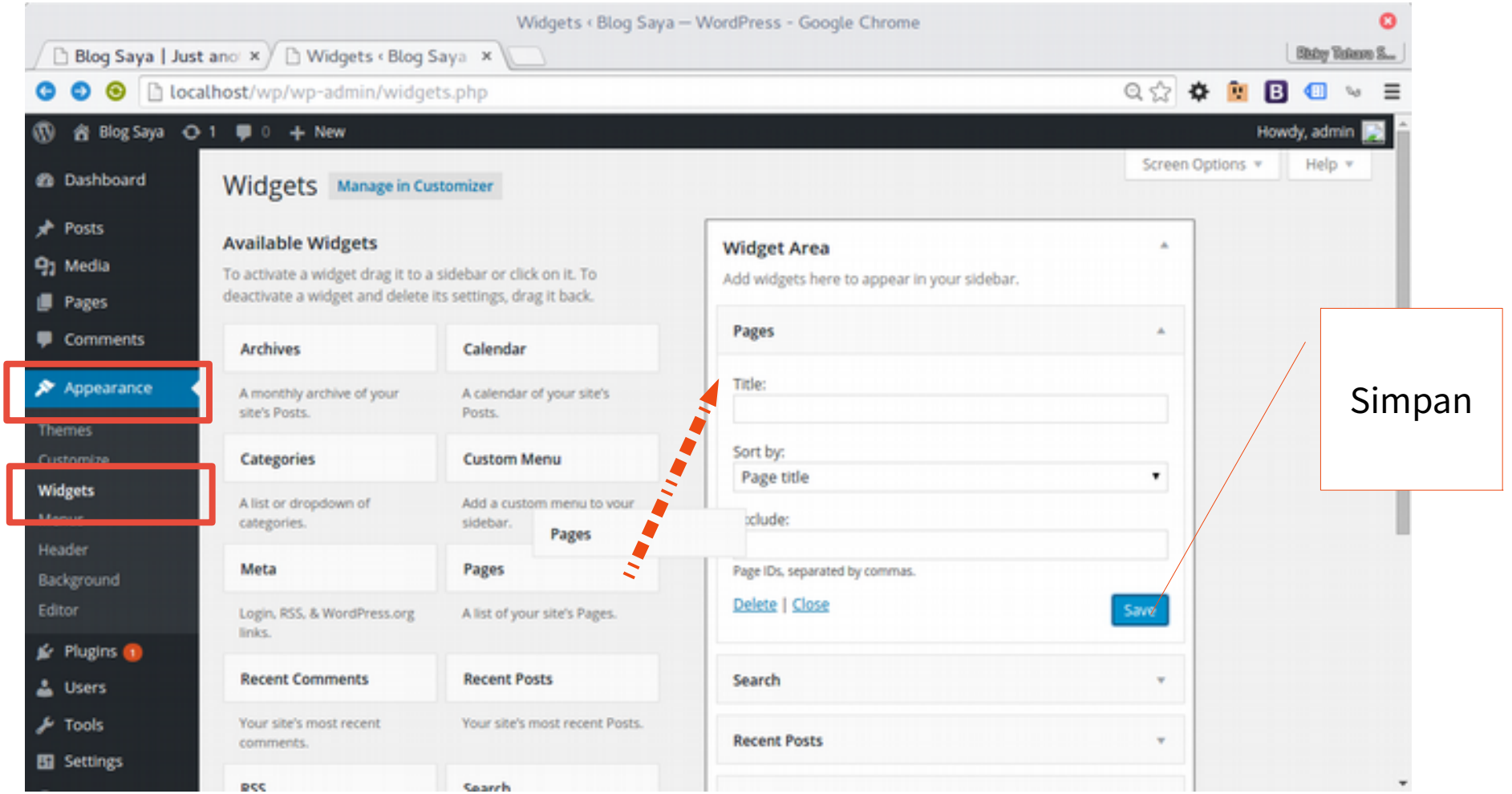
Widgets ‹ Blog Saya — WordPress - Google Chrome
Blog Saya | Just ano
Widgets ‹ Blog Saya
localhost/wp/wp-admin/widgets.php
Blog Saya
1
New
Howdy, admin
Dashboard
Posts
Media
Pages
Comments
Appearance
Themes
Customize
Widgets
Menus
Header
Background
Editor
Plugins
Users
Tools
Settings
Widgets
Manage in Customizer
Screen Options
Help
Available Widgets
To activate a widget drag it to a sidebar or click on it. To deactivate a widget and delete its settings, drag it back.
Archives
A monthly archive of your site's Posts.
Calendar
A calendar of your site's Posts.
Categories
A list or dropdown of categories.
Custom Menu
Add a custom menu to your sidebar.
Meta
Login, RSS, & WordPress.org links.
Pages
A list of your site's Pages.
Recent Comments
Your site's most recent comments.
Recent Posts
Your site's most recent Posts.
RSS
Search
Widget Area
Add widgets here to appear in your sidebar.
Pages
Title:
Sort by:
Page title
Page IDs, separated by commas.
Delete | Close
Save
Search
Recent Posts
Pages
Simpan

Page (cont)

Pages Tampil

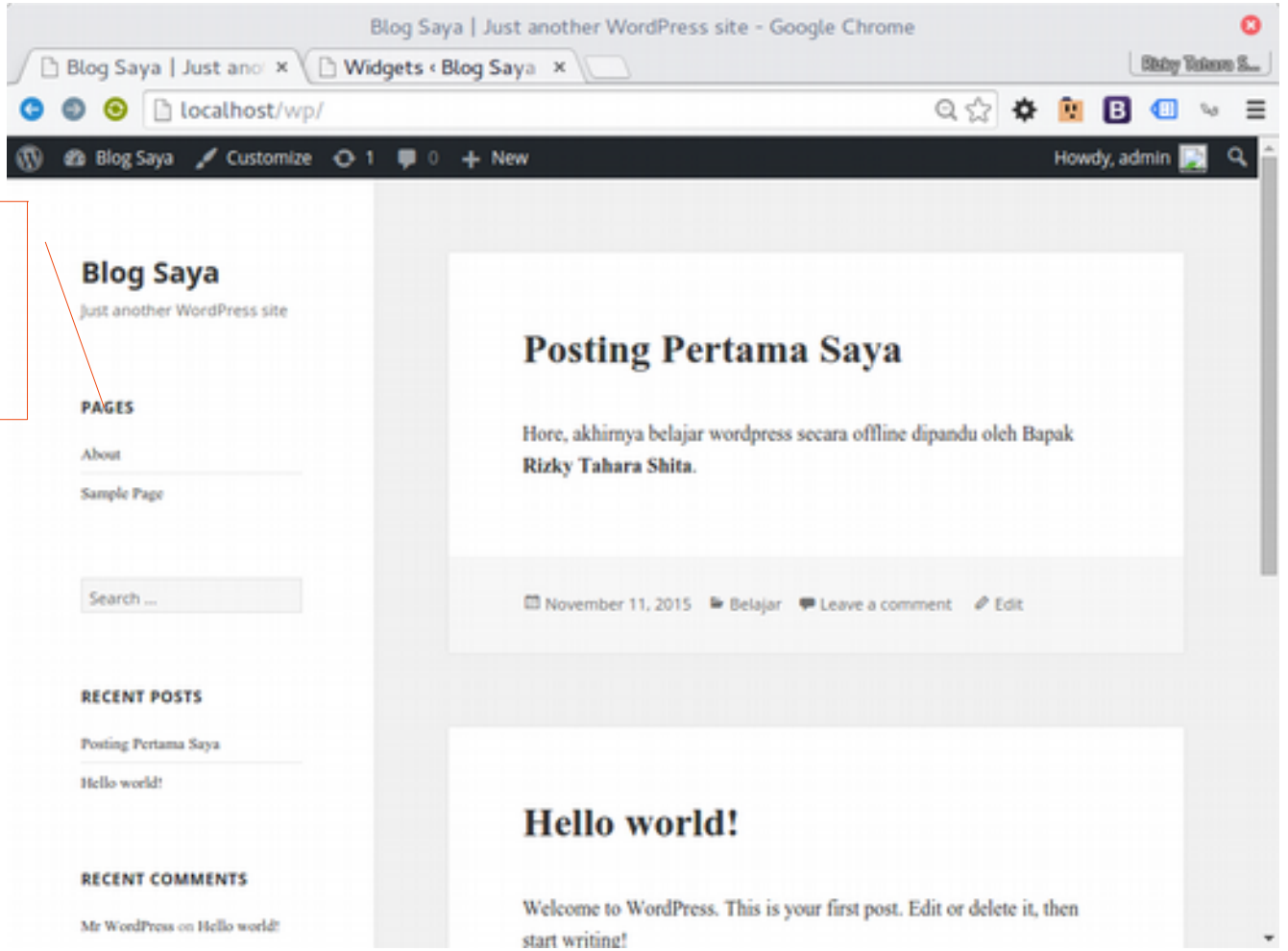

Ayo, tambahkan pages...

Yuk tambahkan:

3 pages pada blog kita yang sesuai dengan tema blog nya ya

Jangan lupa juga menambahkan multimedia file pada masing – masing pages

Tambahkan juga 3 widget lainnya agar tampil di Front End nya ya

Mengganti theme

Cari di Search Engine (www.google.com)

Keyword:

free theme wordpress 4.3.1

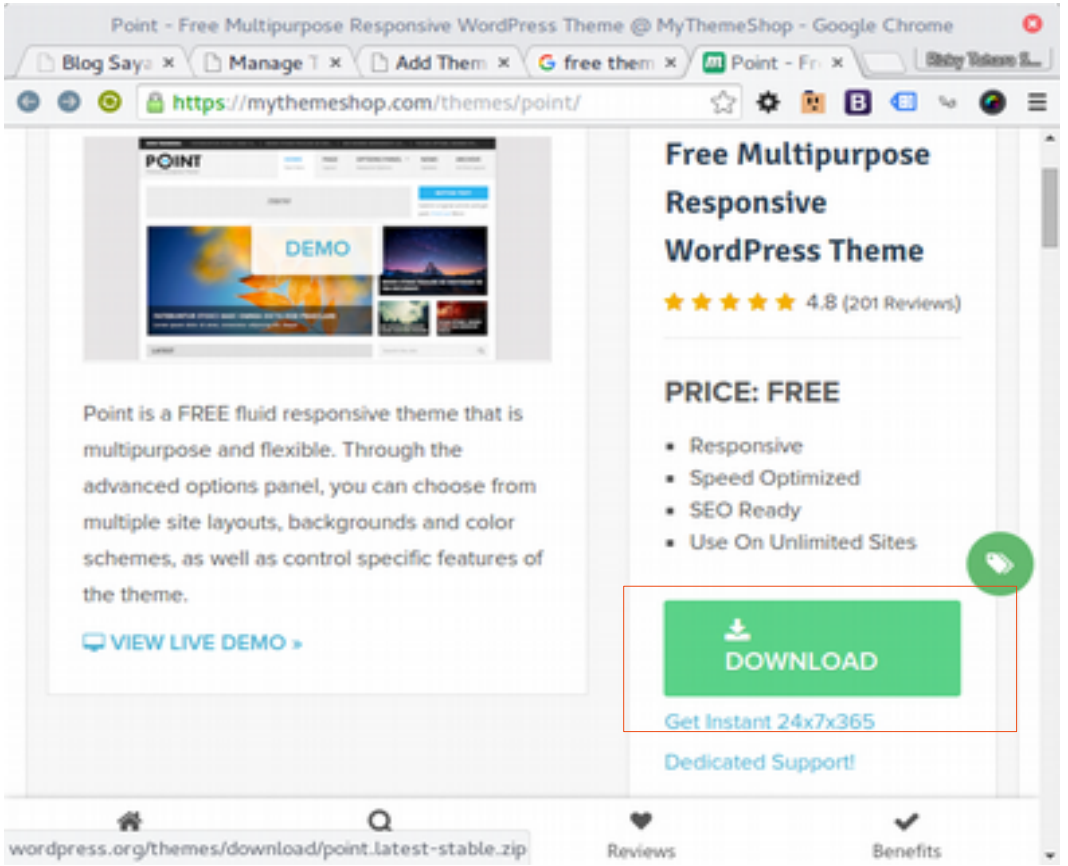

Mengganti theme (cont.)

Simpan file yang di download pada folder:

WP/wp-content/themes/

Extract file yang sudah di download

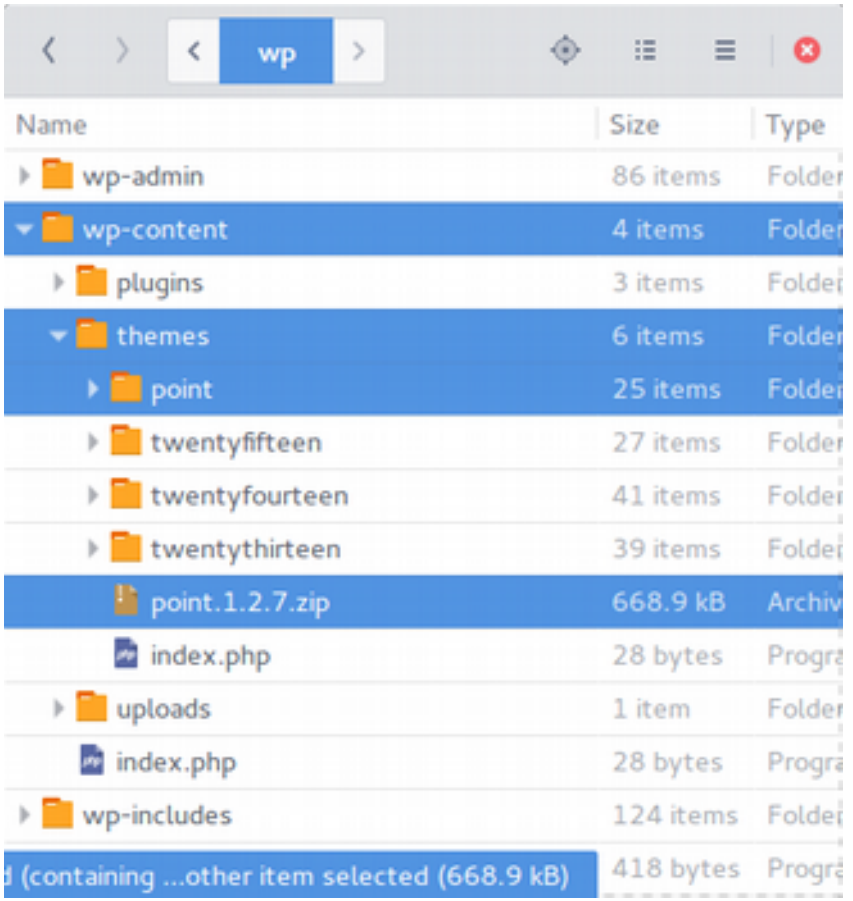

Mengganti theme (cont.)

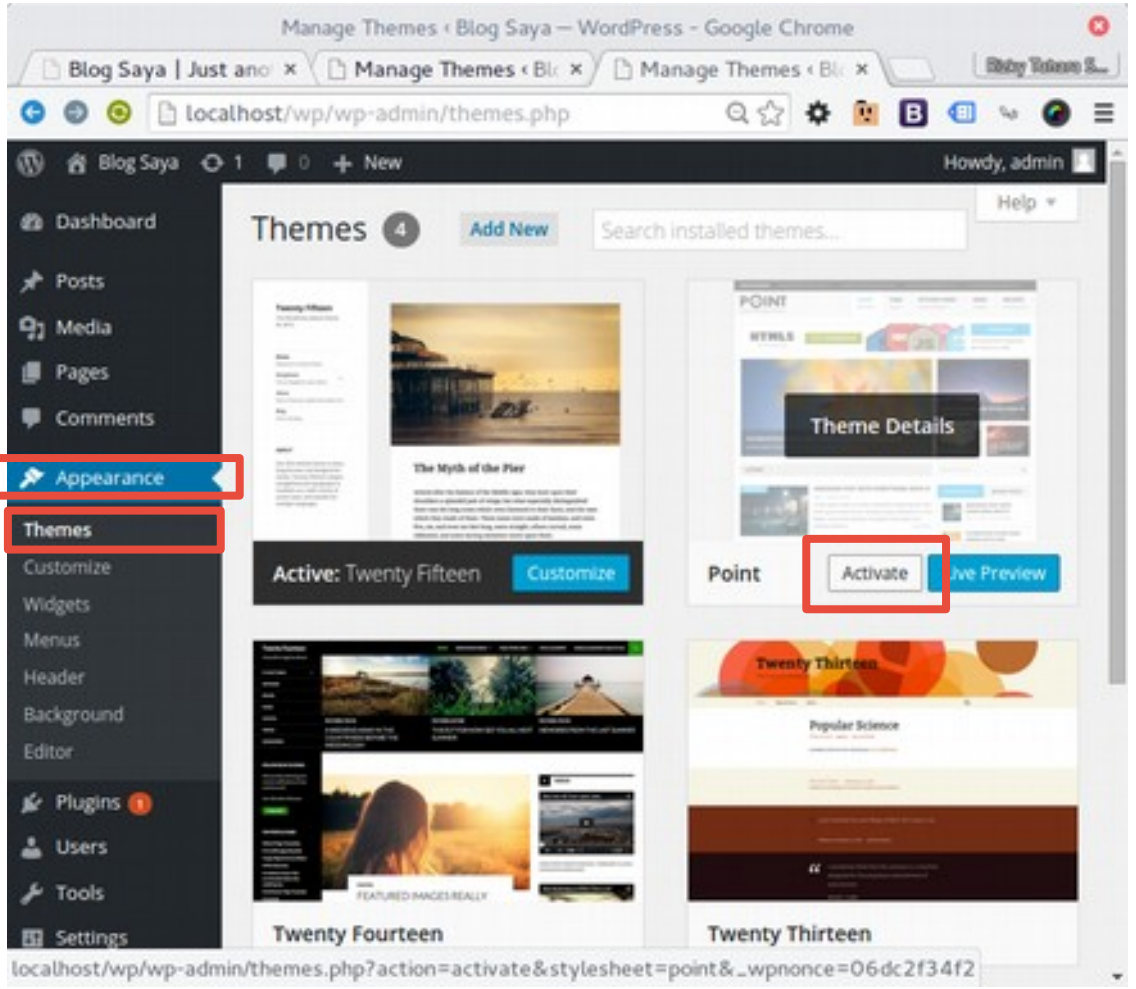

Mengganti theme (cont.)

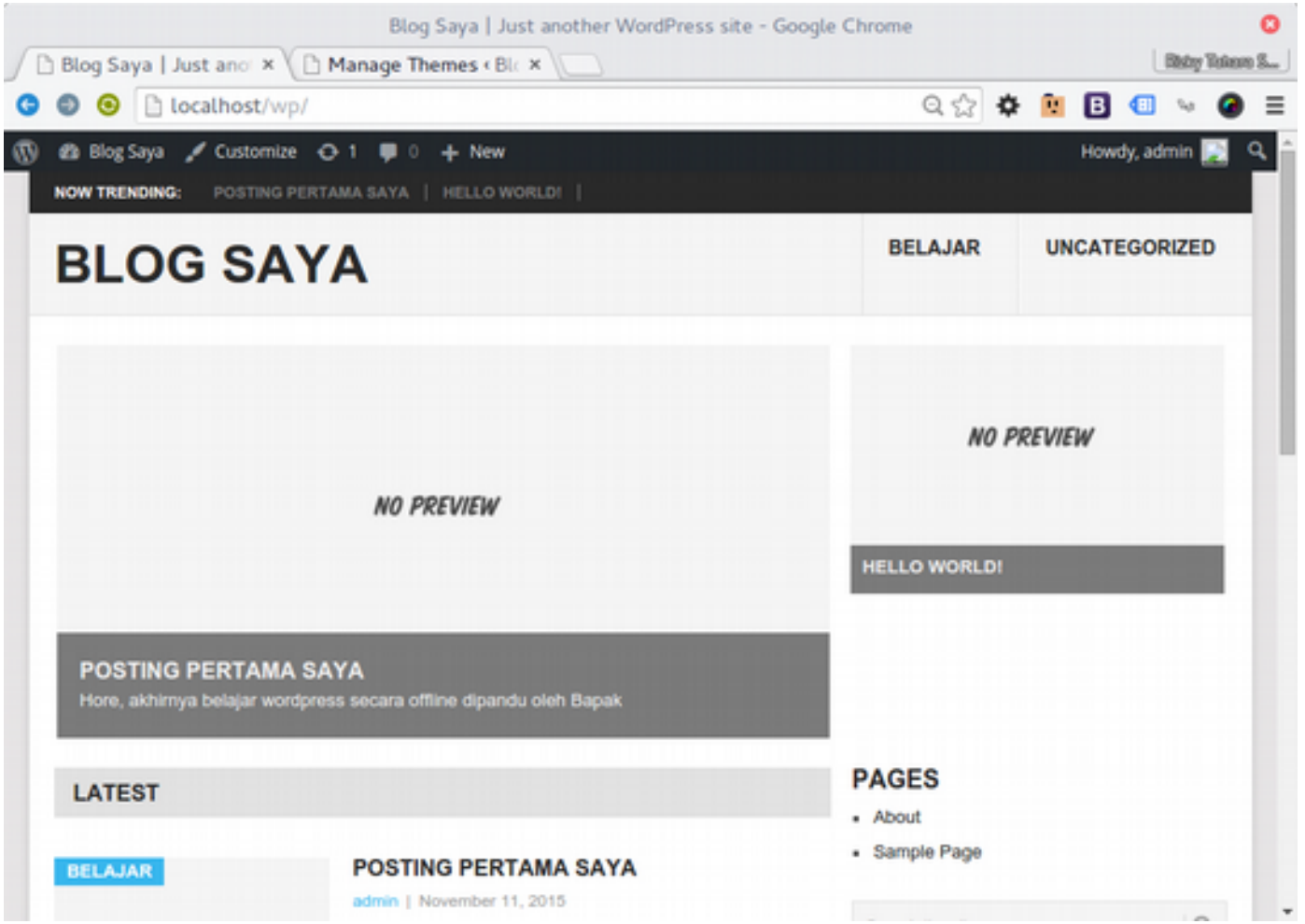

Penutup



Rizky Tahara Shita

+62 857 1648 3190

rizky.tahara@gmail.com

Web site:

http://tahara.web.id

http://tokoaqina.com

Facebook:

rizky.tahara

tokoaqina

Twitter:

@rizky_tahara

@tokoaqina

What's Next ?

Ingin tahu lebih dengan Wordpress?

Beberapa materi berikut dapat dipertimbangkan:

Bagaimana publish website?

Wordpress plugins?

Wordpress untuk toko online?

See ya in the next course…

:)