

Vol. 4 No. 2 September 2025

E-ISSN : 2962-8628

# PROSIDING

SEMINAR NASIONAL MAHASISWA FAKULTAS TEKNOLOGI INFORMASI (SENAFTI)

*"Agentic AI: Dampak Pada Interaksi Manusia dan Mesin"*

- **Cyber Security**
- **Programming**
- **Artificial Intelligence**
- **Information System**



**FAKULTAS TEKNOLOGI INFORMASI**  
UNIVERSITAS BUDI LUHUR

Jl. Ciledug Raya, Petukangan Utara, Jakarta Selatan, 12260  
<https://senafti.budiluhur.ac.id/>

# STEERING COMMITTEE

## **Pelindung**

Prof. Dr. Agus Setyo Budi, M.Sc

## **Penanggung Jawab**

Dr. Ir. Achmad Solichin, S.Kom., M.T.I

## **Ketua Pelaksana**

Dr. Moh. Syafrullah, M.Kom., M.Sc

## **Wakil Ketua Pelaksana**

Bima Cahya Putra, S.Kom, M.Kom

## **Sekretaris**

Retno Wulandari, S.Kom., M.Kom.

## **Bendahara**

1. Widodo MS, S.Kom
2. Noni Juliasari, S.Kom., M.Kom.

## **Humas, Publikasi, Dokumentasi dan Desain**

1. Reva Ragam Santika, S.Kom., M.M., M.Kom
2. Rizka Tiaharyadini, S.Kom., M.M., M.Kom
3. Fahmi AkhtarRakaiz

## **Acara**

1. Dr. Indra, S.Kom., M.T.I
2. Windarto, S.Kom., M.Kom
3. Agnes Aryasanti, S.Kom., M.Kom

## **Pengelola Makalah dan Mitra Bestari**

1. Wahyu Pramusinto, S.Kom., M.Kom
2. Kukuh Harsanto, S.Kom., M.Kom
3. Dian Anubhakti, S.Kom., M.Kom

### **Pengelola Editor dan Jurnal**

1. Rizky Pradana, S.Kom., M.Kom
2. Indah Puspasari Handayani, S.Kom., M.Kom
3. Yesi Puspita Dewi, S.Kom., M.Kom
4. Hadidtyo Wisnu Wardani, S.Kom., M.Kom
5. Sri Wahyuningsih, S.Kom., M.Kom
6. Ikhsan Rahdiana, S.Kom., M.Kom
7. Jeremy Jonathan, S.Kom., M.Kom
8. Anwar Rifai, M.Kom
9. Iman Permana, S.Kom, M.Kom

### **Pengelola Teknologi Informasi**

1. Sovan Dianarto, S.Kom.
2. Dolly Virgian Shaka Yudha Shakti, S.Kom., M.Kom.

# REDAKSI

Pelindung : Prof. Dr. Agus Setyo Budi, M.Sc  
Penanggung Jawab : Dr. Ir. Achmad Solichin, S.Kom., M.T.I  
Ketua Pelaksana : Dr. Moh. Syafrullah, M.Kom., M.Sc  
Wakil Ketua Pelaksana : Bima Cahya Putra, S.Kom, M.Kom

## **Wakil Ketua Redaksi :**

1. Wahyu Pramusinto, S.Kom., M.Kom
2. Kukuh Harsanto, S.Kom., M.Kom
3. Dian Anubhakti, S.Kom., M.Kom

## **Redaksi Pelaksana :**

1. Rizky Pradana, S.Kom, M.Kom
2. Indah Puspasari Handayani, S.Kom., M.Kom.
3. Devit Setiono, S.Kom., M.Kom.
4. Jeremy Jonathan, S.Kom., M.Kom.
5. Yesi Puspita Dewi, S.Kom., M.Kom.
6. Hadidtyo Wisnu Wardani, S.Kom., M.Kom.
7. Sri Wahyuningsih, S.Kom, M.Kom.
8. Anwar Rifai, M.Kom
9. Iman Permana, S.Kom, M.Kom

## MITRA BESTARI

1. Prof. Dr. Edy Winarno, S.T., M.Eng. (Universitas Muhammadiyah Semarang)
2. Dr. Suwanto raharjo, S.Si., M.Kom (IST AKPRIND Yogyakarta)
3. Dr. EH. Riyadi, MTL. (Badan Pengawas Tenaga Nuklir)
4. Dr. Budi Rahmani, S.Pd., M.Kom. (STMIK Banjarbaru)
5. Dr. Hamdani (Universitas Mulawarman)
6. Dr. Ir. Didit Suprihanto, S.T., M.Kom., IPM (Univ. Mulawarman)
7. Dr. Nanang Triagung Edi Hermawan, M.T. (BAPETEN)
8. Dr. Khoerul Anwar, ST, MT (STMIK PPKIA PRADNYA PARAMITA)
9. Dr. Ir. Ridowati Gunawan, S.Kom., M.T. (Universitas Sanata Dharma)
10. Dr. Ir. Mardi Hardjianto, M.Kom. (Universitas Budi Luhur)
11. Dr. Ir. Goenawan Brotosaputro, S.Kom., M.Sc. (Institut Sains dan Bisnis Atma Luhur )
12. Dr. Achmad Solichin, S.Kom., M.T.I (Universitas Budi Luhur)
13. Dr. Ir. Deni Mahdiana, S.Kom, M.M, M.Kom (Universitas Budi Luhur)
14. Dr. Darwan, M.Kom. (IAIN Syekh Nurjati Cirebon)
15. Dr. Ir. Gandung Triyono, S.Kom., M.Kom (Universitas Budi Luhur)
16. Dr. Aji Supriyanto, S.T., M.Kom (Universitas Stikubank)
17. Dr. Jumi, S.Kom, M.Kom. (Politeknik Negeri Semarang)
18. Dr. Aris Sugiharto, S.Si, M.Kom (Universitas Diponegoro)
19. Dr. Anindita Septiarini, S.T., M.Cs. (Universitas Mulawarman)
20. Dr. Imelda, M.Kom (Universitas Budi Luhur)
21. Dr. Ir. Utomo Budiyanto, M.Kom., M.Sc (Universitas Budi Luhur)
22. Dr. Ir. Jan Everhard R MT (Universitas Budi Luhur)
23. Dr. Ir. Hari Soetanto, S.Kom, M.Sc (Universitas Budi Luhur)
24. Dr. Abdiansah, S.Kom., M.CS. (Universitas Sriwijaya)
25. Dr. Indra, M.T.I (Universitas Budi Luhur)
26. Dr. Heriyanto, A.Md, S.Kom, M.Cs (UPN Veteran Yogyakarta)
27. Dr. Lilis Susanti Setianingsih, S.T., M.S. (Badan Pengawas Tenaga Nuklir)
28. Dr. Linda Nur Afifa, S.T., M.T (Universitas Darma Persada)
29. Dr. Helna Wardhana, M.Kom. (Universitas Bumigora)
30. Dr. Khasnur Hidjah, S.Kom., M.Cs. (Universitas Bumigora Mataram)
31. Dr. Hendra Cipta, M.Si (Universitas Islam Negeri Sumatera Utara Medan)
32. Dr. Yulianto Triwahyuadi Polly, S.Kom., M.Cs (Universitas Nusa Cendana)
33. Dr. Mohammad Syafrullah, M.Kom, M.Sc (Universitas Budi Luhur)
34. Dr. Ir. Aslan Alwi, S.Si., M.Cs (Universitas Muhammadiyah Ponorogo)
35. Dr. Gamma Kosala, S.Si (Telkom University)
36. Dr. Ir. Lasmedi Afuan, ST.,M.Cs (Universits Jenderal Soedirman)
37. Dr. Rahmad Hidayat S.Kom., M.Cs (Politeknik Negeri Lhokseumawe)
38. Dr. Indra Riyanto, S.T., M.T (Universitas Budi Luhur)
39. Dr. Ir. Nurul Hidayat, SPt., M.Kom (Universitas Jenderal Soedirman)
40. Dr. Muhammad Syaukani, ST, SH, M.Cs,M.Kom (Institut Teknologi Bisnis dan Bahasa Dian Cipta Cendikia)
41. Ts. Setyawan Widyarto, MSc., PhD. (Universiti Selangor, Universitas Budi Luhur)
42. Dr.Eng. Akhmad Unggul Priantoro (Universitas Budi Luhur)
43. Dr. Dedi Trisnawarman, S.Si., M.Kom (Universitas Tarumanagara)
44. Windarto, S.Kom, M.Kom (Universitas Budi Luhur)
45. Agus Umar Hamdani, M.Kom (Universitas Budi Luhur)
46. Irawan, S.Kom., M.Kom. (Universitas Budi Luhur)

47. Hendri Irawan, S.Kom., M.T.I. (Universitas Budi Luhur)
48. Yuliazmi S.Kom, M.Kom (Universitas Budi Luhur)
49. Grace Gata, S.Kom., M.kom (Universitas Budi Luhur)
50. Dolly Virgian Shaka Yudha Sakti, M.Kom (Universitas Budi Luhur)
51. Kelik Sussolaikah, S.Kom., M.Kom (Universitas PGRI Madiun)
52. Anita Ratnasari, S.Kom, M.Kom (Universitas Dian Nusantara)
53. Dwi Pebrianti, S.T., M. Eng., Ph.D, Eng. Tech., SMIEEE, IPU (Universitas Budi Luhur)
54. Arita Witanti S.T.,M.T (Universitas Mercu Buana Yogyakarta)
55. Wiwien Hadikurniawati, S.T., M.Kom. (Universitas Stikubank)
56. Reva Ragam Santika, M.Kom (Universitas Budi Luhur)
57. Agnes Aryasanti, M.Kom (Universitas Budi Luhur)
58. Atik Ariesta, S.Kom., M.Kom. (Universitas Budi Luhur)

## KATA PENGANTAR

Dengan memanjatkan puji syukur kehadirat Allah SWT dan hanya karena rahmat dan karunia-Nya, Prosiding Seminar Nasional Mahasiswa Fakultas Teknologi Informasi (SENAFTI) Ke-6 pada Tahun 2025 dapat terlaksana dengan baik. Prosiding seminar ini merupakan kumpulan makalah hasil penelitian para akademisi dan peneliti yang sebelumnya telah dipresentasikan pada SENAFI ke-4 secara daring (*online*) pada tanggal 20 September 2025 dengan tema “Agentic AI: Dampak Pada Interaksi Manusia dan Mesin”. SENAFI ke-6 telah menerima dan menerbitkan artikel ilmiah dari beberapa perguruan tinggi yang berasal dari 3 provinsi di Indonesia, yaitu DKI Jakarta, UPN Veteran Yogyakarta (Yogyakarta), Universitas Stikubank (Jawa Tengah) dan Univ. Muhammadiyah Metro (Lampung).

Penyusunan prosiding ini bertujuan untuk penyebarluasan hasil-hasil penelitian dan kajian dalam bidang teknologi informasi. Selain itu, penyusunan prosiding ini juga dimaksudkan agar masyarakat luas dapat mengetahui berbagai informasi terkait dengan penyelenggaraan SENAFI ke-6. Buku prosiding ini berisi 4 (empat) topik yaitu: Cyber Security, Artificial Intelligence, Programming, Information System.

Pada kesempatan ini kami menyampaikan terima kasih yang sebesar-besarnya kepada para akademisi dan peneliti atas hasil karya dan sumbangan pemikiran yang dipresentasikan dalam bentuk makalah dan presentasi ilmiah. Juga kami sampaikan terima kasih kepada para mitra bestari yang telah mereview semua makalah sehingga kualitas isi dari makalah dapat terjaga dan dipertanggungjawabkan. Tak lupa kepada semua pihak yang telah memberikan dukungan bagi terselenggaranya SENAFI dan atas tersusunnya prosiding ini. Harapan kita bersama, semoga prosiding ini dapat menambah khasanah pengembangan ilmu pengetahuan dan teknologi informasi di Indonesia.

Jakarta, September 2025

Tim Penyusun

## DAFTAR ISI

<b>STEERING COMMITTEE .....</b>	<b>i</b>
<b>REDAKSI.....</b>	<b>3</b>
<b>MITRA BESTARI.....</b>	<b>4</b>
<b>KATA PENGANTAR.....</b>	<b>6</b>
<b>DAFTAR ISI.....</b>	<b>7</b>

### **CYBER SECURITY**

<b>IMPLEMENTASI AES-256 UNTUK MENGAMANKAN DOKUMEN KREDENSIAL KLIEN (STUDI KASUS: PT STUDIO INOVASI TEKNOLOGI) Iqbal Syafiudin, Titin Fatimah .....</b>	<b>1-10</b>
<b>PERBANDINGAN ALGORITMA KRIPTOGRAFI AES-128 DAN DES UNTUK KEAMANAN DOKUMEN PADA PT JASA RAHARJA PUTERA Sultan Nabil, Hari Soetanto.....</b>	<b>11-20</b>
<b>IMPLEMENTASI ALGORITMA KRIPTOGRAFI AES-128 UNTUK MENGAMANKAN DATA PENJUALAN DI TOKO DIAH KEMASAN KOSMETIK Danang Pandya Pangestu; Dolly Virgian Shaka Yudha Sakti .....</b>	<b>21-28</b>
<b>IMPLEMENTASI ENKRIPSI DATA SISWA DAN TRANSAKSI PAUD AI-HANIF MENGGUNAKAN ALGORITMA RC4 BERBASIS WEB Muhamad Salamun, Reva Ragam Santika .....</b>	<b>29-38</b>
<b>IMPLEMENTASI KRIPTOGRAFI ALGORITMA VIGENERE CIPHER DAN RC4 MODIFIKASI UNTUK MENGAMANKAN DATA Galih Sadewo, Dolly Virgian Shaka Yudha Sakti.....</b>	<b>39-48</b>
<b>IMPLEMENTASI AES-128 EFISIEN PADA APLIKASI WEB UNTUK PENGAMANAN DOKUMEN BANTUAN SOSIAL DI TINGKAT KELURAHAN Rizki Apriansyah Wijaya, Sri Mulyati.....</b>	<b>49-58</b>
<b>PENERAPAN ALGORITMA NAIVE BAYES UNTUK ANALISIS SENTIMEN APLIKASI SPOTIFY PADA GOOGLE PLAY STORE Novrian Novrian, Hari Soetanto .....</b>	<b>59-68</b>
<b>PENERAPAN KRIPTOGRAFI AES-128 UNTUK KEAMANAN DATA PEGAWAI PADA PERUSAHAAN LOGISTIK DI JAKARTA Prasetyo Ari Nugroho, Rizky Pradana .....</b>	<b>69-76</b>

PENERAPAN ALGORITMA AES-CBC DAN AES-GCM UNTUK PENGAMANAN DOKUMEN	GEREJA
<b>Leonard Reinhard Roscott, Subandi</b> .....	<b>77-84</b>
IMPLEMENTASI ALGORITMA AES-192 UNTUK MENGAMANKAN FILE DATA DI POJOK	UMKM KOTA CILEDUG
<b>Ahmad Dhani Yazid Saputro, imelda</b> .....	<b>85-94</b>
IMPLEMENTASI AES-256 BERBASIS WEB PADA DATA PENJUALAN HARIAN DI TOKO	KOPI TUKU JOGLO
<b>Hanifah, Dewi Kusumaningsih</b> .....	<b>95-103</b>
IMPLEMENTASI HYBRID ENCRYPTION ECC-AES UNTUK PENGAMANAN KOMUNIKASI DAN BERBAGI FILE BERBASIS WEB	
<b>Risqi Rahman Pratama, Dolly Virgian Shaka Yudha Sakti</b> .....	<b>104-113</b>
OPTIMALISASI KEAMANAN DATA DENGAN PENERAPAN ALGORITME KRIPTOGRAFI	AES-128 BERBASIS WEB
<b>Rafli Adhies Attha, Titin Fatimah</b> .....	<b>114-121</b>
PROTOTIPE SISTEM MONITORING SUHU DAN KELEMBABAN RUANG SERVER BERBASIS	IOT ESP32 DAN DHT22
<b>Fahrul Kusuma, Sejati Waluyo</b> .....	<b>122-129</b>
OTOMASI PENGATURAN JARINGAN LAN BERBASIS MIKROTIK DENGAN BAHASA	PEMROGRAMAN PYTHON
<b>Hadi Prasetyo, Gunawan Pria Utama</b> .....	<b>130-137</b>
IMPLEMENTASI KEAMANAN FILE BERBASIS WEB DENGAN METODE ADVANCED ENCRYPTION	STANDARD (AES)-256 COUNTER MODE
<b>Ahmad Najib Syafi'I, Noni Juliasari</b> .....	<b>138-145</b>
MANAJEMEN JARINGAN BEBASIS WEB MENGGUNAKAN SNMP UNTUK FAKULTAS	EKONOMI DAN BISNIS UNIVERSITAS TRISAKTI
<b>Aris Wiyono; Reva Ragam Santika</b> .....	<b>146-154</b>
IMPLEMENTASI AES-128 UNTUK PENGAMANAN FILE TRANSAKSI PENJUALAN PADA	CV. DNN BERBASIS WEB
<b>Fransiskus Aldi Jebadu, Sejati Waluyo</b> .....	<b>155-163</b>
PENERAPAN AUTENTIKASI DUA FAKTOR MENGGUNAKAN TIME-BASED ONE TIME PASSWORD (TOTP) BERBASIS EMAIL DAN GOOGLE AUTHENTICATOR	PADA APLIKASI MANAJEMEN PERANGKAT MIKROTIK
<b>Izhar Nurkholis Sukma, Achmad Solichin</b> .....	<b>164-173</b>

PENGAMANAN FILE BERBASIS WEB DENGAN METODE AES-128 CTR  
**Fribyan Yusuf, Safrina Amini.....174-182**

RANCANG BANGUN ALAT PENERING APEL MENGGUNAKAN WEBSOCKET  
SERVER BERBASIS IOT  
**Yusron Ageng Pangestu, Utomo Budiyo .....183-191**

PENERAPAN ALGORITMA APRIORI UNTUK MENGANALISA POLA PENJUALAN  
PADA CIPTA ADIDAYA – STEAK  
**Hendryansyah Saputra, Sri Mulyati .....192-200**

### **ARTIFICIAL INTELLIGENCE**

IMPLEMENTASI CONTENT MANAGEMENT SYSTEM DALAM PEMBUATAN  
SISTEM PENDAFTARAN ONLINE BIMBINGAN BELAJAR EAZY  
**Aghri Zahra, Nawindah.....201-210**

ANALISIS MARKET BASKET DENGAN ALGORITMA APRIORI UNTUK  
IDENTIFIKASI POLA PEMBELIAN DI NAFIE MOTOR  
**Fikri Ikhsan Al Yusufi, Dewi Kusumaningsih.....211-220**

ANALISIS SENTIMEN 100 HARI KERJA PRESIDEN PRABOWO SUBIANTO  
MENGGUNAKAN NAIVE BAYES DAN LOGISTIC REGRESSION  
**Aziz Mujahiddin Nugraha, Hari Soetanto.....221-230**

KOMPARASI METODE C4.5 DAN RANDOM FOREST UNTUK PENENTUAN DEPRESI  
PADA PELAJAR  
**Elni Salini Zebua, Gandung Triyono .....231-240**

CLUSTERING DATA MOBIL BEKAS OLX MENGGUNAKAN ALGORITME K-MEANS  
DAN GAUSSIAN MIXTURE MODEL  
**Raynaldi Dwi Cahyono, Gandung Triyono .....241-250**

IMPLEMENTASI METODE NAIVE BAYES DAN SVM DALAM ANALISIS SENTIMEN  
MASYARAKAT INDONESIA TERKAIT FENOMENA KABUR AJA DULU PADA  
MEDIA SOSIAL X  
**Taufiq Rahman, Sejati Waluyo .....251-260**

ANALISIS SENTIMEN PUBLIK TERHADAP KEBIJAKAN PENGIRIMAN SISWA KE  
BARAK MILITER MENGGUNAKAN SUPPORT VECTOR MACHINE  
**Az Zahra Rabiul Tsani; Utomo Budiyo.....261-268**

IMPLEMENTASI SISTEM VERIFIKASI E-KTP BERBASIS OCR DAN CNN UNTUK ADMINISTRASI	AKADEMIK
<b>Mohammad Zaghy Zalayetha Sofjan, Hari Soetanto</b> .....	<b>269-278</b>
ANALISA KOMPARATIF MULTINOMIAL NAÏVE BAYES DAN MULTINOMIAL LOGISTIC REGRESSION UNTUK KLASIFIKASI HOAX MULTI-KATEGORI PADA BERITA	NASIONAL
<b>Erza Pranata Ramadhan</b> .....	<b>279-288</b>
IMPLEMENTASI NAIVE BAYES DAN LOGISTIC REGRESSION UNTUK DIAGNOSIS DINI	PENYAKIT JANTUNG
<b>M Ridhoni, Gandung Triyono</b> .....	<b>289-298</b>
PENERAPAN DATA MINING APRIORI UNTUK ANALISIS PREFERENSI PRODUK TOKO	RITEL
<b>Muhammad Baldy Imalian, Anita Diana, Grace Gata, Rizky Tahara Shita</b> .....	<b>299-307</b>
ANALISIS SENTIMEN REVIEW PENGGUNA APLIKASI BLU BCA PADA PLAY STORE MENGGUNAKAN	ALGORITMA NAÏVE BAYES
<b>Arzellin Anggraini Zein, Dewi Kusumaningsih</b> .....	<b>308-317</b>
PREDIKSI KELULUSAN SISWA MENGGUNAKAN METODE PRINCIPAL COMPONENT ANALYSIS DAN KLASIFIKASI LOGISTIC REGRESSION	
<b>Orbit Rasi Rayana Jati, Mardi Hardjianto</b> .....	<b>318-327</b>
ANALISIS SENTIMEN KOMENTAR NETIZEN TENTANG RUU TNI DI APLIKASI X MENGGUNAKAN	METODE NAÏVE BAYES
<b>Faris Haidar, Hari Soetanto</b> .....	<b>328-337</b>
ANALISIS SENTIMEN DATA ULASAN APLIKASI PLN MOBILE DI GOOGLE PLAY STORE	DENGAN METODE NAÏVE BAYES
<b>Rafael Calvin Fardinand, Safrina Amini</b> .....	<b>338-345</b>
ANALISIS SENTIMEN PUBLIK TWITTER DENGAN TF-IDF DAN SUPPORT VECTOR MACHINE	
<b>Fildzah Putri Zhafirah Awliya, Utomo Budiyanto</b> .....	<b>346-354</b>
KLASIFIKASI SENTIMEN KEBIJAKAN EFISIENSI ANGGARAN 2025 DI TWITTER DENGAN	MULTINOMIAL NAÏVE BAYES
<b>Leo Nardi Halawa, Mohammad Syafrullah</b> .....	<b>355-363</b>
ANALISIS SENTIMEN KOMENTAR YOUTUBE TENTANG PINJAMAN ONLINE MENGGUNAKAN	SUPPORT VECTOR MACHINE
<b>Zea Gratia Ismael, Imelda Imelda</b> .....	<b>364-372</b>

ANALISIS SENTIMEN TRANSFORMASI DIGITAL BERBASIS AI DI MEDIA SOSIAL X DENGAN NAIVE BAYES <b>Rizsyad Abiyandra Riadi, Yuliazmi</b> .....	<b>373-380</b>
IMPLEMENTASI METODE APRIORI BERBASIS WEB UNTUK ANALISIS TRANSAKSI PENJUALAN DI PT. RODA MEDIKA MULYA <b>Muhammad Zulfa, Arief Wibowo</b> .....	<b>381-388</b>
PERBANDINGAN NAÏVE BAYES CLASSIFIER DAN SUPPORT VECTOR MACHINE PADA ANALISIS SENTIMEN NETIZEN X #KABURAJADULU <b>Kharis Amazio, Windarto</b> .....	<b>389-397</b>
KLASIFIKASI SENTIMEN PUBLIK TERHADAP PROGRAM MAKAN SIANG GRATIS DI MEDIA SOSIAL X DENGAN ALGORITMA KNN <b>Qoriatul Adawiyah, Gunawan Pria Utama</b> .....	<b>398-407</b>
ANALISIS SENTIMEN TWITTER TERHADAP KEBIJAKAN ANAK MASUK BARAK MILITER DENGAN NAÏVE BAYES <b>Febryan Dwi Prastyo, Sri Mulyati</b> .....	<b>408-415</b>
KLASTERISASI INTERAKSI KOMUNITAS BOOKTOK PADA MEDIA SOSIAL TIKTOK MENGUNAKAN ALGORITMA K-MEANS <b>Annisa Camelia Syarif, Achmad Solichin</b> .....	<b>416-423</b>
ANALISIS SENTIMEN PUBLIK TERHADAP PROGRAM BANTUAN SUBSIDI UPAH (BSU) DI TWITTER MENGGUNAKAN ALGORITMA SVM <b>Rohmat Nur Muhamad, Utomo Budiyanto</b> .....	<b>424-431</b>
ANALISIS PREDIKTIF RISIKO PENYAKIT JANTUNG DENGAN REGRESI LOGISTIK DAN K-NEAREST NEIGHBOR <b>Fakhri Alifio, Prof. Ir. Wendi Usino, MM., M.Sc., Ph.D</b> .....	<b>432-440</b>
ANALISIS SENTIMEN PADA X TERHADAP DEDI MULYADI DENGAN NAÏVE BAYES DAN SUPPORT VECTOR MACHINE <b>Ichsanul Yazid Azhari, Mufti</b> .....	<b>441-448</b>
PENERAPAN ALGORITMA NAÏVE BAYES UNTUK KLASIFIKASI BUKU POPULER BERBASIS WEB <b>Rizki Akbar, Titin Fatimah</b> .....	<b>449-458</b>
ANALISIS POLA PEMBELIAN KONSUMEN MENGGUNAKAN ALGORITMA APRIORI PADA COFFEE SHOP SS <b>Muhamad Jordi Riawan, Joko Christian Chandra</b> .....	<b>459-467</b>

IMPLEMENTASI DATA MINING UNTUK ANALISIS POLA PENJUALAN OBAT MENGUNAKAN ALGORITMA APRIORI	<b>Deny Riyanto, Pipin Farida Ariyani.....468-477</b>
PENERAPAN ALGORITMA NAIVE BAYES UNTUK ANALISIS SENTIMEN OPINI MASYARAKAT PADA DATA TWITTER	<b>Al Hajju Arafah, Rizky Pradana .....478-485</b>
IMPLEMENTASI DATA MINING BERBASIS WEBSITE MENGGUNAKAN ALGORITMA FP-GROWTH TERHADAP MARKET BASKET ANALYSIS PENJUALAN FASHION	<b>Ghina Nabila Febrianti, Mardi Hardjianto.....486-494</b>
PENERAPAN ALGORITMA RANDOM FOREST UNTUK MENDETEKSI SERANGAN SIBER	<b>Fadhilla Muhammad, Safrina Amini .....495-502</b>
KLASTERISASI KELOMPOK APT BERDASARKAN TEKNIK SERANGAN PADA MITRE ATT&CK FRAMEWORK MENGGUNAKAN ALGORITMA HIERARCHICAL AGGLOMERATIVE DAN K-MODES	<b>Muchamad Angga Dwi Wahyu, Dian Anubhakti, Hendi Setiawan .....503-512</b>
ANALISIS SENTIMEN KOMENTAR YOUTUBE TERHADAP ISU BISNIS GELAP DOKTER DAN PERUSAHAAN FARMASI MENGGUNAKAN ALGORITMA NAÏVE BAYES	<b>Septian Farriz Hartono, Achmad Solichin, noni juliasari, purwanto purwanto ...513-522</b>
KLASIFIKASI SENTIMEN NETIZEN TERHADAP PATRICK KLUIVERT DI PLATFORM X DENGAN METODE NAÏVE BAYES	<b>Alif Al Fadhilla; Wahyu Pramusinto, Hadidtyo Wardani .....523-530</b>
ANALISIS SENTIMEN PENGGUNA APLIKASI OLXMOBBI PADA SOSIAL MEDIA X MENGGUNAKAN ALGORITMA SUPPORT VECTOR MACHINE	<b>Maesheilla Noordjaianti Diva Utama, Arief Wibowo.....531-538</b>
PENERAPAN ALGORITMA APRIORI UNTUK REKOMENDASI PENATAAN OBAT DI APOTEK	<b>Burhanul Arifin, Painem .....539-546</b>
ANALISIS SENTIMEN KUALITAS PELAYANAN MIKROTRANS JAKLINGKO DENGAN ALGORITMA NAÏVE BAYES CLASSIFIER	<b>Indira Arifin, Noni juliasari .....547-555</b>

## **PROGRAMMING**

SISTEM DETEKSI KEBAKARAN MENGGUNAKAN SENSOR FLAME DAN MQ-2 DENGAN METODE FUZZY MAMDANI PADA PAUD PELANGI NUSANTARA  
**Rizqa Pandu Maulana, Dewi Kusumaningsih.....556-565**

SISTEM MONITORING DAN KEAMANAN DI RUANGAN SERVER MENGGUNAKAN KOMUNIKASI LORA BERBASIS INTERNET OF THINGS  
**Alfa Kautsar.....566-575**

RANCANG BANGUN SISTEM SORTIR BARANG MENGGUNAKAN QR CODE BERBASIS ARDUINO MEGA  
**Muhammad Daffa, Irawan.....576-584**

IMPLEMENTASI WEB SERVICE API PADA PEMESANAN PAKET MEMBER DI STILLFIT GYM DENGAN MENGGUNAKAN ALGORITMA JWT (JSON WEB TOKEN)  
**Mohammed Zaki Abira Kurniawan, Sejati Waluyo.....585-593**

IMPLEMENTASI FINITE STATE MACHINE DAN FUZZY LOGIC DALAM GAME 2D UNTUK PENGUATAN LITERASI DIGITAL HOAKS  
**Deni Rizki Armando, Wahyu Pramusinto.....594-602**

DESAIN ROBOT PEMILAH SAMPAH LINGKARAN MENGGUNAKAN VISI KOMPUTER DENGAN KENDALI PID  
**Rikza Khamami, Yani Prabowo, Jan Everhard Riwurohi, Irawan.....603-612**

IMPLEMENTASI SISTEM CERDAS UNTUK MENDETEKSI KEBOCORAN GAS DAN KELEMBAPAN UDARA MENGGUNAKAN FUZZY LOGIC  
**Andrew Bayu Permana, Rizky Pradana.....613-622**

SISTEM KEAMANAN PINTU DENGAN 2 LANGKAH AUTENTIKASI BERBASIS IOT  
**Ragil Prabawijaya, Jan Everhard Riwurohi, Irawan, Yani Prabowo .....623-631**

PERBANDINGAN NAIVE BAYES DAN KNN UNTUK SENTIMEN KESADARAN LINGKUNGAN DI KONTEN PANDAWARA GROUP.  
**Gina Putri Rezi, imelda imelda.....632-640**

IMPLEMENTASI METODE FINITE STATE MACHINE PADA GAME CINDUA MATO SEBAGAI MEDIA PEMBELAJARAN BUDAYA MINANGKABAU  
**Auliatul Wahyudi, Safrina Amini.....641-650**

IMPLEMENTASI ALGORITMA A-STAR PADA PERMAINAN TIMUN MAS DAN RAKSASA  
**Muhammad Rendy, Windarto.....651-660**

PROTOTIPE SISTEM PENDETEKSI BANJIR BERBASIS IOT TERINTEGRASI APLIKASI ANDROID <b>Akbar Nur Wahyudin, Ferdiansyah; Ika Susanti</b> .....	<b>661-670</b>
IMPLEMENTASI SISTEM PRESENSI MENGGUNAKAN PENGENALAN WAJAH (FACE RECOGNITION) PADA SMA ISLAM AL – LAYYINAH <b>Ubaidillah Kamal Syauqi; Purwanto</b> .....	<b>671-680</b>
SISTEM KONTROL LAMPU LALU LINTAS MENGGUNAKAN DEEP LEARNING PENGENALAN KENDARAAN <b>Yoga Aprio Pratama, Rizky Pradana</b> .....	<b>681-690</b>
IMPLEMENTASI ALGORITMA FISHER-YATES SHUFFLE PADA GAME JELAJAH RASA NUSANTARA BERBASIS WEB <b>Fransiscus Wahyu Adi Saputro, Dolly Virgian Shaka Yudha Sakti</b> .....	<b>691-700</b>
RANCANG BANGUN SISTEM MONITORING SUHU, KELEMBAPAN, DAN GAS PADA RUANG SERVER BERBASIS NODE MCU ESP8266 <b>Riko Pratama, Sri Mulyati</b> .....	<b>701-709</b>
SISTEM MONITORING SUHU, KELEMBAPAN DAN KEBAKARAN RAK SERVER BERBASIS IOT PADA ZENIT TECHNOLOGIES <b>Akmal Yusuf Nursyahfikri, Mufti</b> .....	<b>710-719</b>
IMPLEMENTASI ALGORITMA APRIORI UNTUK MENENTUKAN POLA LAYANAN PERBAIKAN PADA BENGKEL KARYA MOTOR <b>Vincent Gunawan, Gunawan Pria Utama</b> .....	<b>720-728</b>
ANALISIS SENTIMEN KOMENTAR PLATFORM X MENGENAI EKSPLOITASI RAJA AMPAT MENGGUNAKAN ALGORITMA SUPPORT VECTOR MACHINE <b>Ahmad Arga, Gunawan Pria Utama</b> .....	<b>729-736</b>
PREDIKSI LAGU TERPOPULER MENGGUNAKAN ALGORITMA GAUSSIAN NAÏVE BAYES BERBASIS WEB <b>Azfa Widiyanto, Titin Fatimah</b> .....	<b>737-744</b>
PENERAPAN SISTEM VALIDASI TANDA TANGAN DIGITAL DENGAN FUNGSI HASH MD5 PADA FAKULTAS TEKNOLOGI INFORMASI UNIVERSITAS BUDI LUHUR <b>Erlangga, Achmad Solichin</b> .....	<b>755-764</b>
IMPLEMENTASI SISTEM DETEKSI KEBAKARAN KANTIN BERBASIS ESP32 DENGAN TELEGRAM <b>Calista Marshanda Putri, Windarto</b> .....	<b>765-773</b>

PENERAPAN SISTEM ABSENSI KARYAWAN MENGGUNAKAN RFID DAN ESP32  
CAM PADA CV. BERKAT ABADI  
**Denny Sugianto, Indra.....774-783**

SISTEM MONITORING BANJIR MENGGUNAKAN SENSOR ULTRASONIK DAN  
WATER LEVER SENSOR DENGAN NOTIFIKASI PESAN  
**Alberto Hasiholan, Indra.....784-792**

IMPLEMENTASI WEB SERVICE RESTFUL API DENGAN KEAMANAN JWT UNTUK  
DISTRIBUSI BAHAN BANGUNAN PT SUMBER BAROKAH  
**Faza Ghani Marcellino, Dolly Virgian Shaka Yudha Sakti.....793-800**

### **INFORMATION SYSTEM**

SISTEM PENUNJANG KEPUTUSAN PROFILE MATCHING UNTUK SELEKSI  
KARYAWAN CAPTURE IT PHOTOBOOTH  
**Arya Kedaton, Dian Anubhakti, Retno Wulandari.....801-810**

SISTEM INFORMASI PENJUALAN ONLINE MENGGUNAKAN CMS WORDPRESS  
PADA NUNI COOKIEZ  
**Phuja Mahesa, Refaldy Hilmy Akram, Devit Setiono .....811-820**

PERANCANGAN E-CRM BERBASIS WEB UNTUK DIGITALISASI DATA  
PELANGGAN DAN LAYANAN PADA BENGKEL ADI MOTOR  
**Kresna Pangestu, Goenawan Brotosaputro.....821-829**

PENERAPAN E-COMMERCE BERBASIS CONTENT MANAGEMENT SYSTEM (CMS)  
WORDPRESS PADA TOKO SABLON UTSMAN ATHAR  
**Abi Salihin, Grace Gata.....830-839**

IMPLEMENTASI PLATFORM E-COMMERCE MENGGUNAKAN WORDPRESS  
UNTUK OPTIMALISASI PROMOSI DAN PENJUALAN TOKO TASARAH CLOTHING  
**Dwi Hardiansyah, Grace Gata.....840-849**

PENERAPAN E-COMMERCE MENGGUNAKAN CONTENT MANAGEMENT SYSTEM  
(CMS) PADA BARASA MOTOR UNTUK MENINGKATKAN PENJUALAN SPAREPART  
**Junica Kristin Ompusunggu, Lestari Margatama.....850-859**

PENGEMBANGAN SISTEM E-CRM BERBASIS WEB METODE WATERFALL UNTUK  
MENINGKATKAN KEPUASAN DAN LOYALITAS PELANGGAN  
**Rendy Lorenzo, Lauw Li Hin.....860-868**

SISTEM PENUNJANG KEPUTUSAN PEMILIHAN PEGAWAI NON-ASN TERBAIK MENGUNAKAN METODE SAW PADA KECAMATAN PONDOK AREN <b>Muhammad Daifullah, Dian Anubhakti</b> .....	<b>869-878</b>
IMPLEMENTASI CRM SEBAGAI STRATEGI PENINGKATAN LOYALITAS DAN PELAYANAN KONSUMEN PADA KINCLONG LAGI DENGAN WATERFALL <b>Muhammad Syachru Rizky, Hendri Irawan</b> .....	<b>879-886</b>
IMPLEMENTASI E-COMMERCE BERBASIS CONTENT MANAGEMENT SYSTEM (CMS) PADA TOKO SANDRINA COLLECTION UNTUK MENINGKATKAN PENJUALAN <b>Anisa Dwi Utami, Lestari Margatama</b> .....	<b>887-896</b>
PENERAPAN E-CRM BERBASIS WEB DENGAN METODE WATERFALL DI HAREFA LAUNDRY <b>Muhammad Rizki Marten, Goenawan Brotosaputro</b> .....	<b>897-906</b>
SISTEM PENUNJANG KEPUTUSAN STANDARISASI PEMILIHAN KARYAWAN TERBAIK DENGAN SAW PADA CV SINERGI PRIMA MAGNA <b>Haekal Rida Putra, Dian Anubhakti</b> .....	<b>907-916</b>
PENERAPAN SISTEM E-CRM BERBASIS WEB UNTUK MENINGKATKAN LAYANAN INFORMASI DI SDI AL MUHAJIRIN <b>Muhammad Hilmi Athallah, Ita Novita</b> .....	<b>917-926</b>
IMPLEMENTASI CONTENT MANAGEMENT SYSTEM (CMS) UNTUK MEMBANGUN MODEL E-COMMERCE PADA TOKO BAJU BASIC JAKARTA <b>Tirto Utomo, Bima Cahya Putra</b> .....	<b>927-936</b>
IMPLEMENTASI E-COMMERCE MENGGUNAKAN CONTENT MANAGEMENT SYSTEM (CMS) BERBASIS WORDPRESS PADA TOKO DAMAR BETTA <b>Reyza Adriansyah, Grace Gata</b> .....	<b>937-946</b>
IMPLEMENTASI E-COMMERCE BERBASIS CMS SEBAGAI MEDIA PROMOSI DAN MEMPERLUAS PEMASARAN PADA TOKO BILUES CRYSTAL <b>Farhan Firdaus An Nazih, Joko Sutrisno</b> .....	<b>947-956</b>
IMPLEMENTASI E-COMMERCE BERBASIS CONTENT MANAGEMENT SYSTEM (CMS) PADA TOKO MERCHANDISE HUMAN\$ UNTUK MENINGKATKAN PENJUALAN <b>Danni Alief, Yudi Santoso</b> .....	<b>957-966</b>
IMPLEMENTASI E-COMMERCE BERBASIS (CMS) UNTUK OPTIMALISASI PROMOSI DAN PEMASARAN PADA CAHAYA FRAME & MIRROR <b>Muhamad Luthfan Ilyasa, Joko Sutrisno</b> .....	<b>967-976</b>

IMPLEMENTASI CONTENT MANAGEMENT SYSTEM PADA E-COMMERCE SEBAGAI STRATEGI PEMASARAN DI TOKO BANGUNAN HARAPAN 1 <b>Ahmad Damanhuri, Bima Cahya Putra .....</b>	<b>977-986</b>
IMPLEMENTASI E-COMMERCE BERBASIS CONTENT MANAGEMENT SYSTEM WORDPRESS PADA PRODUSEN BATIK JARI KASIM <b>Irgie Davariansyah, Lauw Li Hin.....</b>	<b>987-996</b>
ANALISA DAN PERANCANGAN WEBSITE E-COMMERCE MENGGUNAKAN PYTHON PADA TOKO LOKAL PETSHOP <b>Rizky Hasyim Nugraha, Bima Cahya Putra.....</b>	<b>997-1006</b>
RANCANGAN E-COMMERCE BERBASIS CONTENT MANAGEMENT SYSTEM (CMS) PADA PRODUK RED SWAN PLAST <b>Bilal Satya Ramadhan, Bruri Trya Sartana, Ririt Ririt Roeswidiah.....</b>	<b>1007-1016</b>
ANALISIS DAN DESAIN WEBSITE E-COMMERCE PADA TOKO ANEKA BARU MENGGUNAKAN CONTENT MANAGEMENT SYSTEM (CMS) <b>Raihan Nur Kharisman, Ita Novita .....</b>	<b>1017-1026</b>
ANALISIS DAN PERANCANGAN SISTEM E-COMMERCE BERBASIS CMS WORDPRESS UNTUK MENINGKATKAN PEMASARAN PRODUK SORA INDONESIA <b>Alreza Aziz Ainun Nadjib, Joko Sutrisno.....</b>	<b>1027-1035</b>
PENERAPAN ELECTRONIC CUSTOMER RELATIONSHIP MANAGEMENT (E-CRM) PADA PARI SAKTI TRIATHLON CLUB UNTUK MENINGKATKAN PELAYANAN <b>Ahmad Aslam Ramadhan, Humisar Hasugian .....</b>	<b>1036-1045</b>
RANCANG BANGUN WEB E-COMMERCE UNTUK MENINGKATKAN PENJUALAN TOKO MY GOLDEN STAR MENGGUNAKAN FRAMEWORK LARAVEL <b>Hilmy Lazuardi, Yudi Santoso.....</b>	<b>1046-1055</b>
IMPLEMENTASI E-COMMERCE BERBASIS CONTENT MAGNAGEMENT SYSTEM (CMS) UNTUK MENINGKATKAN PENJUALAN BUKET TOKO VANTSA SHOP <b>Senli Visela, Hendri Irawan; Nawindah, Agus Umar Hamdani.....</b>	<b>1056-1065</b>
PENERAPAN E-COMMERCE BERBASIS CONTENT MANAGEMENT SYSTEM UNTUK MEMPERLUAS JANGKAUAN PEMASARAN PADA TOKO NUR COLLECTION <b>Ahmad Tarmizi, Agnes Aryasanti .....</b>	<b>1066-1075</b>
IMPLEMENTASI E-COMMERCE BERBASIS CONTENT MANAGEMENT SYSTEM (CMS) UNTUK MENINGKATKAN PENDAPATAN PADA TOKO C.S.ELECTRONIC <b>Sherin Halim; Agus Hamdani .....</b>	<b>1076-1085</b>

PENERAPAN DATA MINING PADA TOKO BUKU MENGGUNAKAN ALGORITMA APRIORI DALAM STRATEGI PENJUALAN BUNDLING PRODUK <b>Dodi Prayoga, Joko Sutrisno</b> .....	<b>1086-1095</b>
IMPLEMENTASI E-COMMERCE BERBASIS CONTENT MANAGEMENT SYSTEM UNTUK MENINGKATKAN PENJUALAN PADA MATAHARI FRAME <b>Rangga Abdi Maulana, Grace Gata</b> .....	<b>1096-1105</b>
PENERAPAN WEBSITE E-COMMERCE MENGGUNAKAN CONTENT MANAGEMENT SYSTEM (CMS) PADA TOKO FAIRY LOOK COLLECTION <b>Kevin Endra Pratama, Humisar Hasugian</b> .....	<b>1106-1114</b>
IMPLEMENTASI WEBSITE E-COMMERCE PADA PENJUALAN TOKO KURIMAS JAYA AQUARIUM MENGGUNAKAN CONTENT MANAGEMENT SYSTEM (CMS) <b>Muhammad Nadhif Fadhal Kautsar, Ita Novita</b> .....	<b>1115-1124</b>
PENERAPAN E-COMMERCE MENGGUNAKAN WORDPRESS UNTUK MENINGKATKAN DAYA SAING DAN EFISIENSI PENJUALAN PADA CAHAYA ABADI <b>Yulita Maharani, Agnes Aryasanti</b> .....	<b>1125-1134</b>
IMPLEMENTASI WEBSITE E-COMMERCE BERBASIS WORDPRESS UNTUK MEMPERLUAS JANGKAUAN PELANGGAN PADA HAFIZH SPORT <b>Luthfia Maharani, Agnes Aryasanti</b> .....	<b>1135-1144</b>
PENGELOMPOKAN JENIS SAMPAH MENGGUNAKAN ALGORITMA K-MEANS PADA BANK SAMPAH BUNGA RAYA <b>Rizky Ramadhan, Anita Diana, yudi wiharto</b> .....	<b>1145-1152</b>
PENERAPAN ALGORITMA K-MEANS UNTUK PENGELOMPOKAN KEKERASAN TERHADAP ANAK LAKI-LAKI DI PROVINSI JAWA BARAT <b>Rehan Ramdani, Yudi Santoso</b> .....	<b>1153-1161</b>
PENERAPAN METODE K-MEANS CLUSTERING UNTUK PENGELOMPOKAN RISIKO PASIEN PENYAKIT GINJAL KRONIK <b>M Bintang Akram; Yudi Santoso</b> .....	<b>1162-1170</b>
PENGEMBANGAN WEB CRM UNTUK RETENSI PELANGGAN PADA ALLE LAUNDRY PALAPA DENGAN SDLC <b>Aferil Yudhatama, Lestari Margatama</b> .....	<b>1171-1179</b>
SISTEM PENUNJANG KEPUTUSAN KELAYAKAN KREDIT BERBASIS SIMPLE ADDITIVE WEIGHING (SAW) PADA KOPERASI JASA PRATAMA <b>Awaludin Novianto; Yudi Santoso; Nurwati</b> .....	<b>1180-1189</b>

PENERAPAN METODE SAW UNTUK Mendukung Keputusan Penerimaan Karyawan Host Live pada CV.Dunia Mas Computer <b>Salma Hayati, Anita Diana</b> .....	<b>1190-1199</b>
PENERAPAN E-BUSINESS PENYEWAAN MOBIL pada BSU RENT CARS <b>Fahri Ansyah, Dian Anubhakti, Retno Wulandari</b> .....	<b>1200-1207</b>
PERANCANGAN WEBSITE E-COMMERCE MENGGUNAKAN CONTENT MANAGEMENT SYSTEM pada TOKO ARSYAM FASHION STORE untuk MENINGKATKAN PENJUALAN <b>Tegar Cahyo Erianto, Humisar Hasugian</b> .....	<b>1208-1217</b>
PERANCANGAN SISTEM RESERVASI DAN PEMESANAN BERBASIS WEB pada COFFEE SHOP ALLEY.JKT dengan INTEGRASI PAYMENT GATEWAY <b>Virgi Aditya Putra, Yudi Santoso, Nurwati</b> .....	<b>1218-1227</b>
PERANCANGAN E-COMMERCE PAKAIAN MUSLIM BERBASIS CONTENT MANAGEMENT SYSTEM WORDPRESS pada TOKO AL-VIATHOR <b>Novia Paraswati, Bruri Trya Sartana</b> .....	<b>1228-1237</b>
IMPLEMENTASI WEBSITE E-COMMERCE BERBASIS CMS MENGGUNAKAN WORDPRESS: STUDI KASUS pada TOKO KIRANASANI <b>Fiqi Alvarizi Fahmi, Lauw Li Hin</b> .....	<b>1238-1247</b>
PERANCANGAN E-COMMERCE BERBASIS CONTENT MANAGEMENT SYSTEM untuk MENINGKATKAN PENJUALAN pada TOKO BOUQUET BY DITHA <b>Wasilah Ulul Azmi, Atik Ariesta</b> .....	<b>1248-1257</b>
PENERAPAN E-COMMERCE PENJUALAN KUKU PALSU BERBASIS CONTENT MANAGEMENT SYSTEM (CMS) untuk MENINGKATKAN PENJUALAN <b>Ezza Putri, Lestari Margatama</b> .....	<b>1258-1267</b>
IMPLEMENTASI PENUNJANG Keputusan Lokasi Strategis ARTOLOUIS BERBASIS ANALYTICAL HIERARCHY PROCESS <b>Amanda Aura Putri, Lis Suryadi</b> .....	<b>1268-1275</b>
PERANCANGAN E-COMMERCE DENGAN CONTENT MANAGEMENT SYSTEM untuk Mendukung PENJUALAN PRODUK TOKO MELT A DESSERT <b>Renaldi Rachman, Agus Umar Hamdani</b> .....	<b>1276-1285</b>
SISTEM PENUNJANG Keputusan Penilaian Kinerja Karyawan BERBASIS SAW: STUDI KASUS DI YAYASAN AS-SALAM JOGLO <b>Rangga Prakoso, Dian Anubhakti</b> .....	<b>1286-1293</b>

PERANCANGAN WEBSITE E-COMMERCE MENGGUNAKAN WORDPRESS PADA TOKO BUDHE SNACK <b>Faqih Khaikal Al Amin, Ita Novita .....</b>	<b>1294-1302</b>
CLUSTERING DAFTAR SAHAM BERDASARKAN LIKUIDITAS DAN KAPITALISASI PASAR MENGGUNAKAN ALGORITMA GMM DAN BGM <b>ANGEL Patrecia, Dian Anubhakti, Kukuh Harsanto.....</b>	<b>1303-1310</b>
IMPLEMENTASI CONTENT MANAGEMENT SYSTEM PADA E-COMMERCE TOKO BERKAH JAYA <b>Farrel Andhika Sulton, Yudi Santoso, Nurwati, Muhammad Anif .....</b>	<b>1311-1320</b>
PENERAPAN CMS WORDPRESS PADA TOKO YOVIS SPORT DALAM MENINGKATKAN PENJUALAN ONLINE <b>Fadlan Ramdhani, Humisar Hasugian.....</b>	<b>1321-1329</b>
PERANCANGAN SISTEM E-COMMERCE LAYANAN PERCETAKAN BERBASIS ODOO MENGGUNAKAN METODE SDLC PADA PT XEROGRAPHY INDONESIA <b>Muhammad Ridhowan Annas, Lis Suryadi, Grace Gata, Lauw Li Hin.....</b>	<b>1330-1339</b>
PENERAPAN SISTEM PENUNJANG KEPUTUSAN UNTUK PEMILIHAN SUPPLIER AYAM PADA AYAM BAKAR JOGLO CAK MOYO MENGGUNAKAN METODE SIMPLE ADDITIVE WEIGHTING <b>Rifai Abdul Azis, Humisar Hasugian .....</b>	<b>1340-1347</b>
RANCANGAN SISTEM E-COMMERCE PADA TOKO BATIK TRIWARNI UNTUK MEMPERLUAS JANGKAUAN PASAR <b>Rafi Ichsan Madani, Lis Suryadi.....</b>	<b>1348-1357</b>
ANALISIS DAN PERANCANGAN WEB E-COMMERCE MENGGUNAKAN CONTENT MANAGEMENT SYSTEM WORDPRESS PADA TOKO SINAR BERLIAN <b>Farrel Yusuf, Ita Novita.....</b>	<b>1358-1367</b>
IMPLEMENTASI E-COMMERCE MENGGUNAKAN CMS WORDPRESS UNTUK MENGOPTIMALKAN PENJUALAN DI TOKO LEGOSO PARFUM <b>Ahmad Rizky Utomo, Agnes Aryasanti .....</b>	<b>1368-1376</b>
IMPLEMENTASI E-COMMERCE UNTUK MENDUKUNG PENJUALAN PADA TOKO ZAFANKA MENGGUNAKAN CMS (CONTENT MANAGEMENT SYSTEM) WORDPRESS <b>Siti Ayu Nurzanah, Bima Cahya Putra, Hari Prapcoyo.....</b>	<b>1377-1385</b>
RANCANGAN SISTEM PEMESANAN PAKAIAN BERBASIS WOOCOMMERCE PADA RUMAH JAHIT QUEENNARA <b>Dhoni Khairi, Wiwin Windihastuty .....</b>	<b>1386-1395</b>

IMPLEMENTASI SISTEM PENJUALAN ONLINE BERBASIS CMS PADA TOKO BUTIK NAOMI

**Salsabila Vasya, Bima Cahya Putra, Novita Mariana ..... 1396-1405**

SISTEM PENDUKUNG KEPUTUSAN PENILAIAN KARYAWAN TERBAIK PADA PT. DIGIVO KREATIF INDONESIA MENGGUNAKAN PROFILE MATCHING

**Afnan Firdaus Febriansyah, Atik Ariesta..... 1406-1415**

IMPLEMENTASI E-COMMERCE MENGGUNAKAN PLATFORM CONTENT MANAGEMENT SYSTEM (CMS) UNTUK MENINGKATKAN PENJUALAN PADA PT OLAIF

**Histori Buulolo, Agus Umar Hamdani..... 1416-1425**

SISTEM PENENTUAN SKEMA PENAWARAN PROYEK IT YANG OPTIMAL BERBASIS AHP DAN WP

**Marsha Nurtya Rachma, Bima Cahya Putra, Mujito ..... 1426-1435**

SISTEM PENUNJANG KEPUTUSAN PEMILIHAN SUPPLIER DENGAN METODE ANALYTICAL HIERARCHY PROCESS DAN SIMPLE ADDITIVE WEIGHTING

**Andry, samsinar ..... 1436-1445**

MEMBANGUN E-COMMERCE BERBASIS CONTENT MANAGEMENT SYSTEM (CMS) WORDPRESS PADA TOKO KARYA DARA UNTUK MEMPERLUAS JANGKAUAN PASAR

**Lilis Sri Lestari, Bima Cahya Putra ..... 1446-1455**

STRATEGI PENERAPAN CRM BERBASIS WEB PADA SISTEM RESERVASI SERVICE KENDARAAN DIBENKEL MOTOR GONGGO

**Muhamad Alfian Sandhikara, Lestari Margatama ..... 1456-1465**

PERANCANGAN DAN IMPLEMENTASI SISTEM E-COMMERCE PADA TOKO SAKINAH UNTUK PENJUALAN PRODUK FASHION BERBASIS WEB

**Meriani Wulandari, Lis Suryadi..... 1466-1474**

PERANCANGAN, IMPLEMENTASI WEBSITE E-COMMERCE PT MAP DENGAN ANALISIS BMC DAN FISHBONE DIAGRAM BERBASIS WORDPRESS

**Muhammad Farhan Akbar, Lis Suryadi ..... 1475-1483**

PENERAPAN E-COMMERCE BERBASIS CONTENT MANAGEMENT SYSTEM (CMS) PADA TOKO SRC DIDI

**Ghafira Ramdhania Putri Hami, Muhammad Ainur Rony ..... 1484-1493**

# PERANCANGAN WEBSITE E-COMMERCE MENGGUNAKAN WORDPRESS PADA TOKO BUDHE SNACK

Faqih Khaikal Al Amin<sup>1</sup>, Ita Novita<sup>2\*</sup>

<sup>1,2</sup> Sistem Informasi, Fakultas Teknologi Informasi, Universitas Budi Luhur, Jakarta, Indonesia

Email: <sup>1</sup>faqihkhaikal@email.com, <sup>2\*</sup>ita.novita@budiluhur.ac.id

**Abstrak**-Toko Budhe Snack merupakan usaha mikro yang bergerak di bidang penjualan camilan tradisional dan kekinian. Meskipun telah memiliki pelanggan tetap di sekitar lokasi toko, pendapatan usaha cenderung stagnan akibat keterbatasan dalam menjangkau pasar yang lebih luas. Selama ini, aktivitas promosi hanya dilakukan melalui *WhatsApp Story* dan komunikasi dari mulut ke mulut, sedangkan penjualan masih dilakukan secara konvensional melalui toko fisik. Kondisi ini menghambat potensi pertumbuhan dan perkembangan usaha, terutama di tengah meningkatnya tren belanja *online* oleh konsumen yang semakin mengandalkan *platform* digital. Penelitian ini bertujuan untuk merancang sistem *e-commerce* berbasis *WordPress* sebagai solusi digitalisasi penjualan untuk meningkatkan jangkauan pemasaran dan potensi pendapatan. Penelitian ini juga menggunakan pendekatan *Business Model Canvas* (BMC) sebagai penjelasan model bisnis yang dijalankan pada toko Budhe Snack secara menyeluruh. Proses perancangan mencakup pembelian *hosting* dan *domain*, instalasi *WordPress*, serta penyusunan struktur navigasi dan penerapan strategi *Search Engine Optimization* (SEO) menggunakan *plugin* *Yoast SEO*. Selain itu, penambahan fitur-fitur seperti halaman produk, sistem keranjang belanja, metode pembayaran, dan laporan penjualan dirancang untuk memberikan pengalaman berbelanja yang efisien, aman, dan nyaman bagi pelanggan. Hasil dari penelitian ini adalah sebuah *website e-commerce* dengan tampilan antarmuka yang informatif, responsif, dan mudah digunakan, lengkap dengan fitur transaksi, laporan penjualan, serta optimasi pencarian. *Website* ini diharapkan dapat meningkatkan visibilitas toko secara daring, yang terlihat dari kemunculannya di halaman pertama Google melalui kata kunci “kuping gajah langgeng jaya”. Kesimpulannya, perancangan sistem *e-commerce* berbasis *WordPress* berpotensi menjadi salah satu alternatif dalam memperluas jangkauan pelanggan dan mendukung proses digitalisasi pada usaha UMKM seperti Toko Budhe Snack.

**Kata Kunci:** E-commerce, WordPress, Search Engine Optimization, Budhe Snack

## DESIGN OF AN E-COMMERCE WEBSITE USING WORDPRESS FOR BUDHE SNACK STORE

**Abstract**-Budhe Snack is a microenterprise engaged in the sale of both traditional and modern snacks. Although it has established a loyal customer base around its physical location, its revenue growth has remained stagnant due to limited market reach. To date, promotional activities have relied solely on *WhatsApp Stories* and word-of-mouth communication, while sales are still conducted conventionally through the physical store. This condition hinders the business's potential for growth and development, especially amid the rising trend of online shopping, where consumers increasingly depend on digital platforms. This study aims to design a *WordPress*-based *e-commerce* system as a digital sales solution to expand marketing reach and increase revenue potential. The research also applies the *Business Model Canvas* (BMC) approach to provide a comprehensive explanation of Budhe Snack's business model. The design process includes *hosting* and *domain* procurement, *WordPress* installation, navigation structure development, and the implementation of *Search Engine Optimization* (SEO) strategies using the *Yoast SEO* plugin. In addition, features such as product pages, a shopping cart system, payment methods, and sales reports are developed to provide customers with an efficient, secure, and user-friendly shopping experience. The result of this study is an *e-commerce website* featuring an informative, responsive, and easy-to-use interface, equipped with transaction capabilities, sales reporting, and search optimization. The website is expected to enhance the store's online visibility, as evidenced by its appearance on the first page of Google search results using the keyword “kuping gajah langgeng jaya.” In conclusion, the design of this *WordPress*-based *e-commerce* system has the potential to expand customer reach and support the digital transformation of micro, small, and medium enterprises (MSMEs) such as Budhe Snack.

**Keywords:** E-Commerce, Wordpress, Search Engine Optimization, Budhe Snack

## 1. PENDAHULUAN

Dalam beberapa dekade terakhir, lonjakan kemajuan teknologi informasi telah membawa perubahan besar yang mempercepat digitalisasi di berbagai bidang, salah satunya adalah sektor perdagangan. Sebetulnya dampak dengan tingkat signifikansi tertinggi, adalah munculnya *e-commerce* yang memungkinkan proses jual beli dilakukan secara daring melalui internet. *E-commerce* merupakan satu set dinamis teknologi, aplikasi dan proses bisnis yang menghubungkan perusahaan, konsumen dan komunitas tertentu melalui transaksi elektronik, dan perdagangan barang, pelayanan, dan informasi yang dilakukan secara elektronik[1].

Di tengah tren digitalisasi ini, masih banyak pelaku Usaha, Mikro, Kecil, dan Menengah (UMKM) yang belum memanfaatkan teknologi untuk mendukung operasional bisnisnya. Salah satu contohnya adalah toko Budhe Snack, sebuah usaha yang bergerak di bidang penjualan camilan tradisional khas Indonesia. Hingga saat ini, toko Budhe Snack masih menjalankan aktivitas penjualan secara konvensional melalui toko fisik.

Kondisi ini membatasi jangkauan pasar dan potensi pertumbuhan usaha, terutama pada era di mana konsumen semakin terbiasa melakukan pembelian secara *online*. Oleh karena itu, implementasi sistem *e-commerce* menjadi langkah strategis yang dapat membantu toko Budhe Snack untuk menjangkau konsumen lebih luas, meningkatkan efisiensi operasional, serta bersaing secara lebih kompetitif di pasar yang semakin digital.

Terdapat sejumlah kajian yang memiliki keterkaitan dengan topik yang dibahas penulis, salah satunya adalah kajian awal oleh Asshidiqi[2], kajian kedua oleh Saputra[3], dan kajian ketiga oleh Paramita[4].

## 2. METODE PENELITIAN

Tahapan penelitian menggambarkan secara lengkap urutan langkah sistematis yang ditempuh mulai dari awal hingga akhir penelitian, yang disajikan dalam bentuk diagram alir. Gambar 1 memperlihatkan alur metode penelitian yang dilaksanakan.

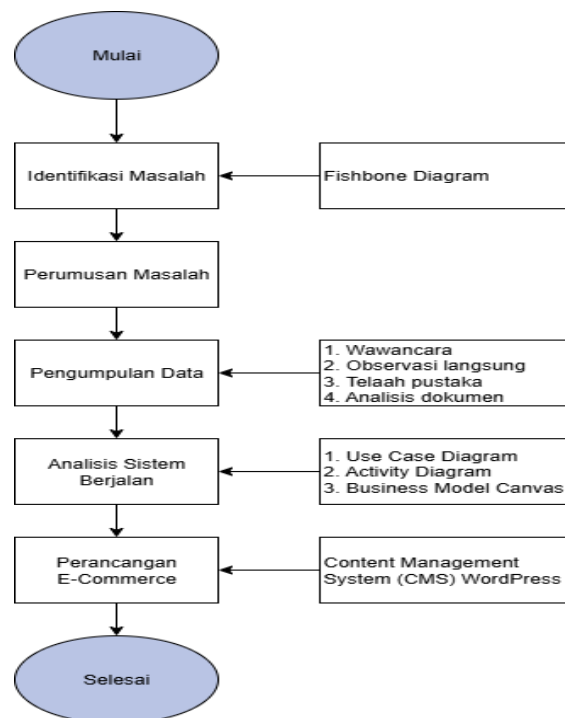

Gambar 1. Metode Penelitian

Tahap awal penelitian diawali dengan mengidentifikasi serta menganalisis permasalahan aktual yang dihadapi oleh toko Budhe Snack menggunakan *tools Fishbone Diagram* sebagai alat bantu yang berfungsi untuk menganalisa dan mengidentifikasi faktor penyebab terjadinya suatu masalah dengan menemukan akar atau sumber dari permasalahan tersebut[5]. Tahap kedua adalah menetapkan fokus utama dari studi atau proyek yang akan dilaksanakan, sekaligus menentukan batasan-batasan permasalahan guna memastikan bahwa solusi yang dikembangkan bersifat relevan dan tepat sasaran. Tahap ketiga adalah pengumpulan data yang berfungsi sebagai landasan untuk melakukan analisis. Data dikumpulkan melalui beragam metode, antara lain: wawancara dan observasi langsung. Tujuan dari tahap ini adalah memperoleh informasi yang komprehensif dan akurat mengenai sistem yang sedang berlangsung serta permasalahan yang dihadapi pada toko Budhe Snack. Penelitian ini dilakukan pada jurnal-jurnal yang menjadi acuan kegiatan penelitian ini dan tahap selanjutnya adalah melakukan analisis sistem berjalan yang meliputi: Analisis model bisnis Budhe Snack untuk menjabarkan ide dan juga konsep bisnis Budhe Snack menggunakan *Business Model Canvas* (BMC)[6], untuk memvisualisasikan, menspesifikasikan dan mendokumentasikan kebutuhan perilaku sistem menggunakan *Use Case Diagram*[7], untuk menggambarkan logika prosedural, proses bisnis, dan jalur kerja menggunakan *Activity Diagram*[8]. Tahap terakhir adalah melakukan perancangan *e-commerce* menggunakan *Content Management System* (CMS) *WordPress*[9], dan implementasi strategi *Search Engine Optimization* (SEO) untuk meningkatkan peringkat situs *web* di hasil pencarian mesin pencari[10].

### 3. HASIL DAN PEMBAHASAN

#### 3.1 Analisis Sistem Berjalan

##### a. Proses Pemesanan

Pada Gambar 2 pelanggan mengunjungi toko, kemudian pelanggan memilih produk yang ingin dibeli olehnya. Setelah memilih produk yang diinginkan, pelanggan menanyakan harga dan ketersediaan produk kepada penjual. Penjual akan mengecek harga dan ketersediaan produk lalu mengonformasikan harga dan ketersediaan produk. Pelanggan akan memutuskan untuk setuju atau tidak dengan harga dan ketersediaan produk. Jika tidak setuju, pelanggan dapat memilih produk yang lain. Jika setuju, pelanggan akan melakukan pembayaran ke penjual. Setelah itu, penjual akan membuat nota dan menyerahkan ke pelanggan.

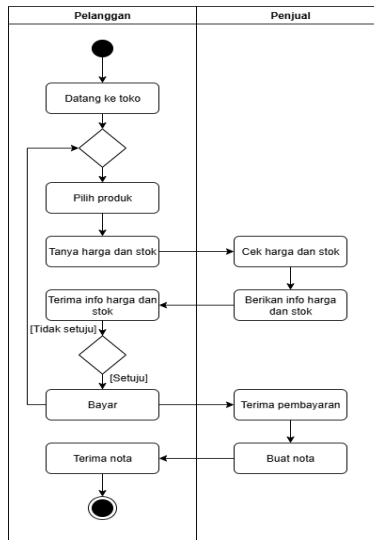

Gambar 2. Activity Diagram Proses Pemesanan

##### b. Proses Laporan

Pada Gambar 3 *staff* akan mencatat hasil pendapatan setiap hari. Setelah membuat laporan pendapatan, *staff* akan menyerahkan laporan ke pemilik toko. Kemudian pemilik toko akan menerima laporan yang diserahkan oleh *staff*.

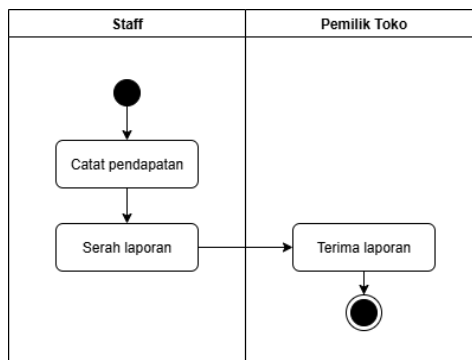

Gambar 3. Activity Diagram Proses Laporan

#### 3.2 Analisis Masalah

Gambar 4 memperlihatkan penggunaan diagram tulang ikan sebagai alat untuk mengidentifikasi dan menganalisis permasalahan yang dihadapi toko Budhe Snack.

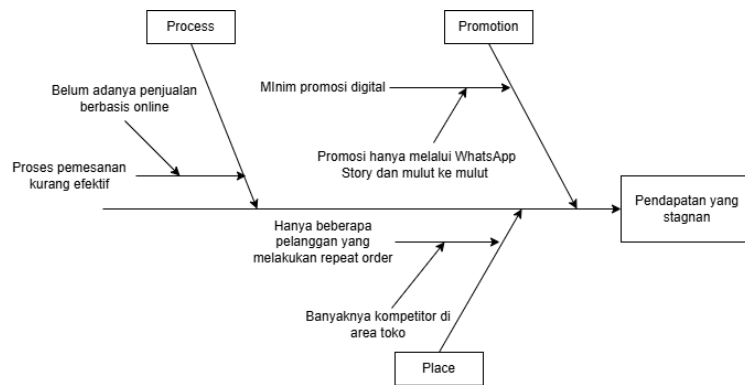

Gambar 4. Fishbone Diagram

### 3.3 Business Model Canvas

Pada Gambar 5 menggambarkan *Business Model Canvas* yang digunakan pada toko Budhe Snack untuk memberikan gambaran mengenai proses bisnis tokonya.

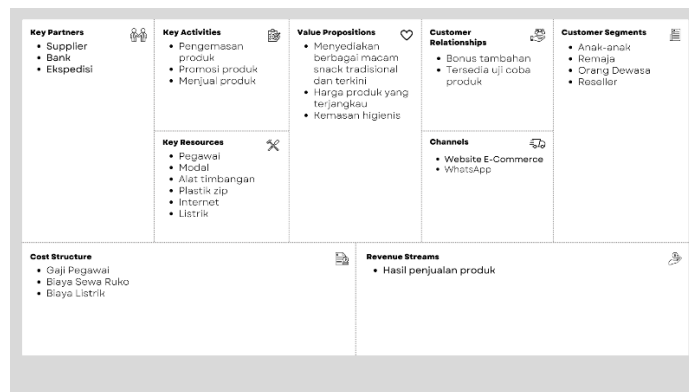

Gambar 5. Business Model Canvas

### 3.4 Use Case Diagram

#### a. Use Case Diagram User

Pada gambar 6 memperlihatkan hubungan antara dua aktor sistem, yaitu Admin dan Pelanggan, dalam diagram ini, baik Admin maupun Pelanggan dapat mengakses sistem melalui proses *login* untuk memperoleh hak akses sesuai peran masing-masing. Setelah berhasil masuk, keduanya juga diberikan opsi untuk keluar dari sistem melalui fitur *logout*.

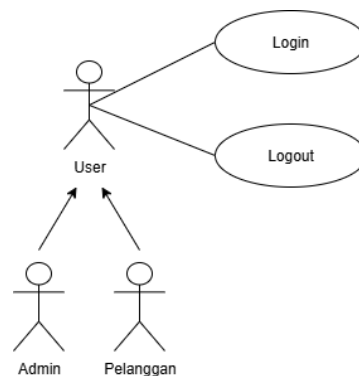

Gambar 6. Use Case Diagram User

#### b. Use Case Diagram Master

Pada Gambar 7 memperlihatkan *use case diagram master* Admin dan Pelanggan yang menggambarkan aktivitas keduanya saat memanfaatkan fungsionalitas sistem.

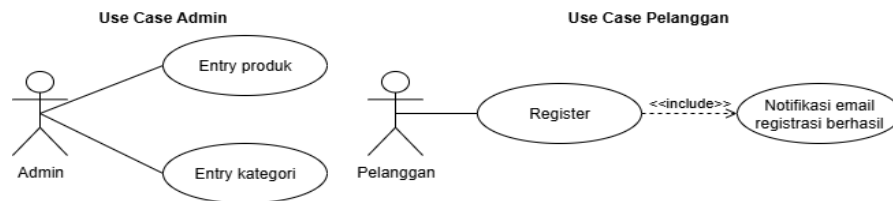

Gambar 7. Use Case Diagram Master

c. Use Case Diagram Transaksi

Pada Gambar 8 memperlihatkan use case diagram transaksi Admin dan Pelanggan yang menggambarkan proses transaksi dalam sistem.

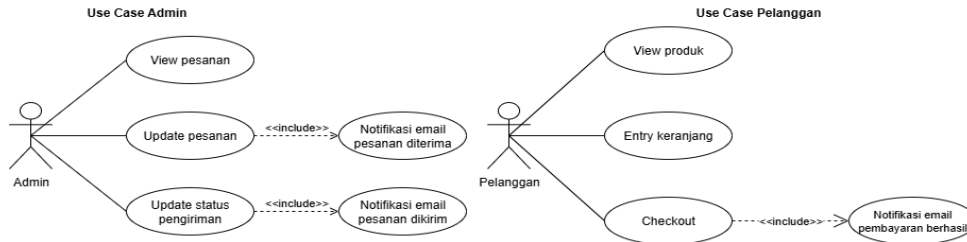

Gambar 8. Use Case Diagram Transaksi

d. Use Case Diagram Laporan

Pada Gambar 9 menunjukkan peran Admin dalam mencetak empat jenis laporan, yaitu laporan kupon, pesanan, pendapatan, dan rekapitulasi data.

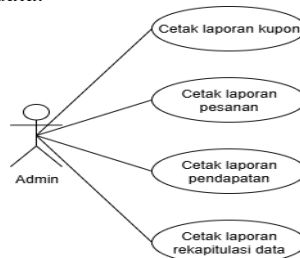

Gambar 9. Use Case Diagram Laporan

### 3.5 Rancangan Layar

a. Rancangan Layar Register

Pada Gambar 10 menampilkan halaman registrasi akun yang tersedia di situs Budhe Snack. Pengguna yang ingin mendaftarkan diri akan diarahkan ke halaman tersebut dan diwajibkan melengkapi formulir yang tersedia.

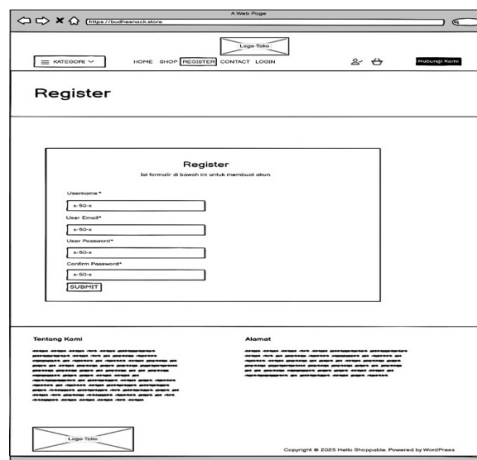

Gambar 10. Rancangan Layar Register

b. Rancangan Layar Login

Pada Gambar 11 merupakan tampilan rancangan layar login yang dikhususkan bagi pelanggan website Budhe Snack.

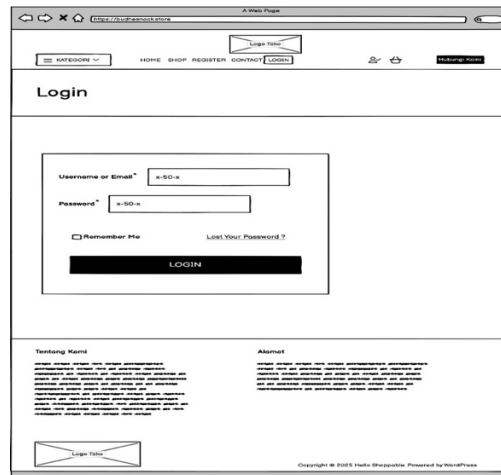

Gambar 11. Rancangan Layar *Login*

c. Rancangan Layar *Home* dan *Shop*

Pada Gambar 12 merupakan tampilan beranda aplikasi yang dirancang untuk menyambut pengguna dengan berbagai konten yang menarik dan informatif, serta halaman *Shop* sebagai etalase digital yang menampilkan berbagai produk kepada pengguna.

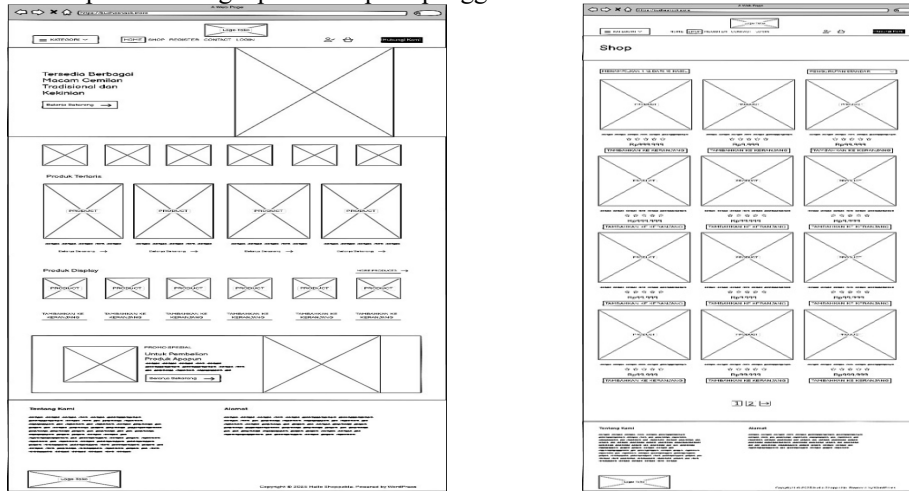

Gambar 12. Rancangan Layar *Home* dan *Shop*

d. Rancangan Layar Keranjang

Pada Gambar 13 menampilkan halaman khusus keranjang belanja yang berfungsi untuk menampilkan seluruh produk yang telah dipilih oleh pengguna.

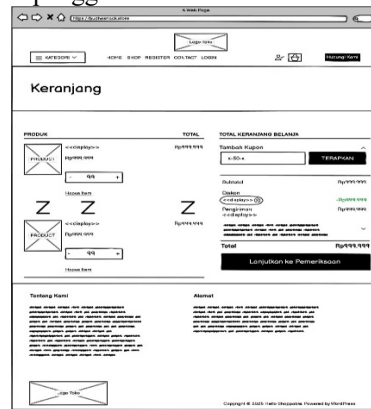

Gambar 13. Rancangan Layar Keranjang

e. Rancangan Layar *Checkout*

Pada Gambar 14 ini menyajikan formulir yang mengharuskan pengguna mengisi detail informasi tagihan secara lengkap, pilihan metode pengiriman, serta berbagai metode pembayaran.



Gambar 14. Rancangan Layar Checkout

f. Rancangan Layar Laporan

Pada Gambar 15 menyajikan ringkasan informasi penting terkait aktivitas penjualan dalam format yang mudah dipahami dan cepat diakses.

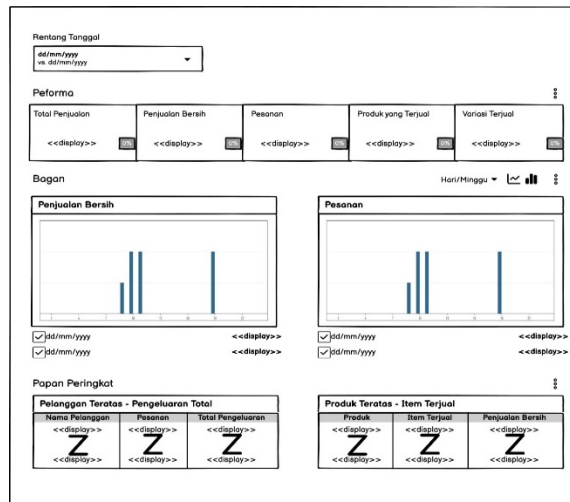

Gambar 15. Rancangan Layar Laporan

### 3.6 Strategi SEO

SEO yang digunakan pada toko Budhe Snack adalah SEO *On Page* dengan *plugin* Yoast SEO, optimasi yang dilakukan langsung di dalam halaman *website* agar mempermudah pemahaman oleh mesin pencari sekaligus meningkatkan posisi dalam hasil pencarian. Pada Gambar 16 adalah hasil dari penggunaan *plugin* Yoast SEO dengan kata kunci “kuping gajah langgeng jaya” pada tanggal 27 Juli 2025 yang muncul pada halaman pertama,

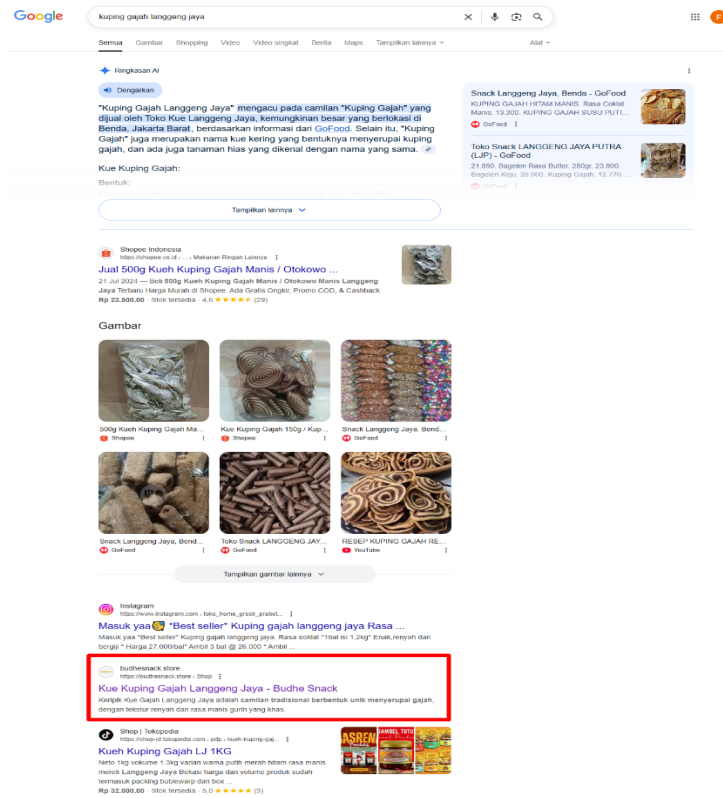

Gambar 16. Hasil Pencarian Kata Kunci

#### 4. KESIMPULAN

Dari hasil analisis perancangan *website e-commerce* menggunakan *WordPress* pada toko Budhe Snack, maka telah diperoleh beberapa kesimpulan sebagai berikut:

- a. Dengan menghadirkan *website e-commerce* yang informatif, mudah digunakan, dan terintegrasi dengan fitur transaksi *online*, toko Budhe Snack kini memiliki peluang untuk menjangkau pelanggan baru di luar wilayah pemasaran konvensional melalui jangkauan internet yang luas dan kemudahan akses kapan saja tanpa batasan lokasi. Kondisi ini membuka peluang peningkatan pendapatan melalui perluasan pasar secara *online*.
- b. Dengan menghadirkan *website e-commerce* yang dioptimalkan melalui strategi SEO, toko Budhe Snack kini dapat meningkatkan efektivitas strategi pemasarannya karena menjadi lebih mudah dijangkau oleh calon pelanggan menggunakan mesin pencarian Google dengan kata kunci “kuping gajah langgeng jaya” yang muncul pada halaman pertama.

## DAFTAR PUSTAKA

- [1] N. Dasopang, “E-Commerce Bisnis Dan Internet,” *J. Ilm. Ekon. Manaj. dan Syariah*, vol. 3, no. 1, pp. 8–14, 2024, doi: 10.55883/jiemas.v3i1.25.
- [2] M. A. Asshidiqi, “Perancangan Website E-Commerce Untuk Mendukung E-Commerce Website Design To Support Berkah Jaya,” vol. 2, no. September, pp. 1370–1379, 2023.
- [3] R. A. Saputra, “ANALISIS DAN PERANCANGAN E-COMMERCE BERBASIS CONTENT MANAGEMENT SYSTEM ( CMS ) WORDPRESS PADA TOKO PABRIK DIMSUM ENAK SRM,” 2024.
- [4] E. R. Paramita, “RANCANG BANGUN SISTEM INFORMASI E-COMMERCE MENGGUNAKAN BUSINESS MODEL CANVAS (BMC) UNTUK Mendukung PENJUALAN PADA PEMPEK JOSS CILEDUG,” no. Table 10, pp. 4–6, 2024.
- [5] N. Alyfakhry and A. Wahyu, “Analysis of Quality Control on Cylinder Head Cover Products At Pt Def Using the Fmea Method,” *J. Akunt. dan Manaj.*, vol. 35, no. 1, pp. 43–57, 2024, doi: 10.53916/jam.v35i1.130.
- [6] F. Susanto, A. Soleh, and S. Sachanovrissa, “Model Kanvas Bisnis Dalam Merencanakan Bisnis ( Business Canvas Model In Business Planning ),” *J. Law, Soc. Sci. Manag. Rev.*, vol. 1, no. 3, pp. 117–126, 2025.
- [7] Revita Elinda, Puspita Intan, and Efendi Raimon, “Sistem Informasi Pembayaran SPP Berbasis Web Pada MTSAl-Ihsan Tugu Rejo,” *Innov. J. Soc. Sci. Res.*, vol. 3, no. 4, pp. 5053–5063, 2023, [Online]. Available: <https://j-innovative.org/index.php/Innovative/article/view/4026/2942>
- [8] Pratiwi U, Wijaya K, and Fajriyah., “Penerapan Metode Prototype Pada Perancangan Sistem Administrasi Pembayaran Karate Berbasis Website: Studi Kasus Lemkari Prabumulih,” *Penerapan Metod. Prototype pada Peranc. Sist. Adm.*, vol. 2, no. 3, pp. 157–173, 2021.
- [9] P. N. N. Fadillah and M. R. Gaffar, “Perancangan Dan Pembuatan Company Profile Berbasis Website Menggunakan Cms Wordpress Pada Kafe Kajja Korean Street Food Di Garut,” *Appl. Bus. Adm. J.*, vol. 2, no. 1, pp. 91–99, 2023, doi: 10.62201/abaj.v2i1.43.
- [10] V. P. Amelia, D. Faradillah, A. Imamuddin, and Fatimatuzzahro, “Strategi Pemasaran Seo (Search Engine Optimization) Dalam Meningkatkan Jumlah Wisatawan Obyek Wisata Di Jember,” *J. Penelit. Nusant.*, vol. 1, pp. 233–239, 2025.